

P.R. 660 3^e ÉDITION
CATALOGUE
DE PIÈCES
DE RECHANGE

R 2087

RENAULT

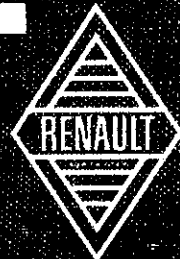

régie nationale des usines Renault

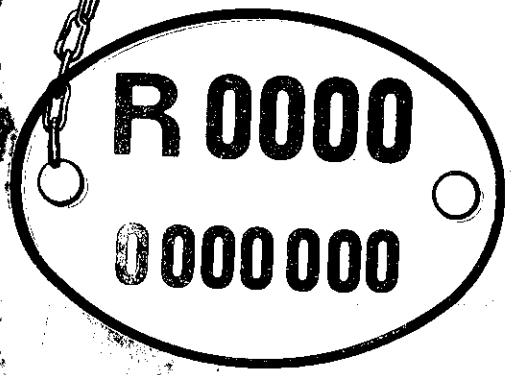
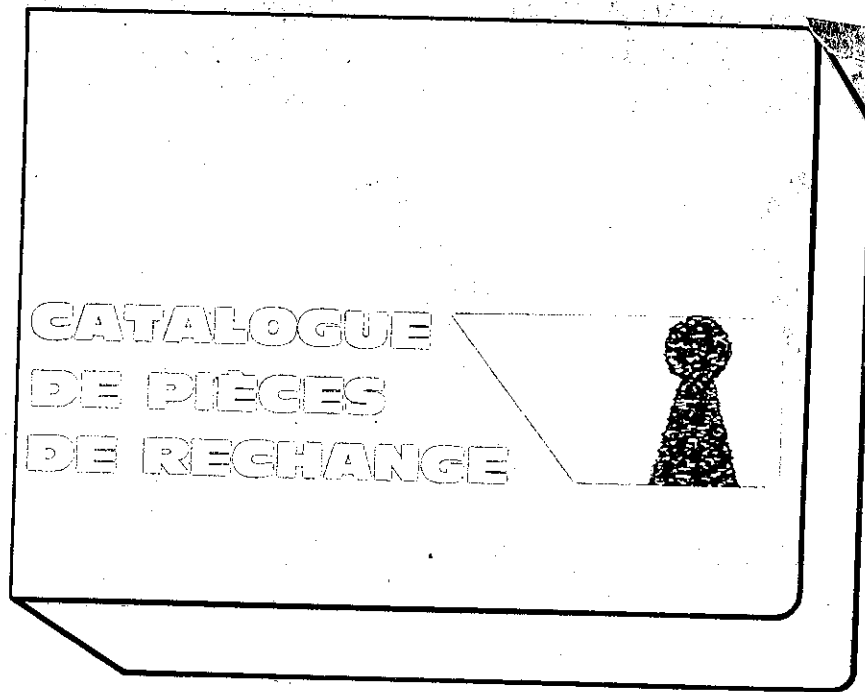
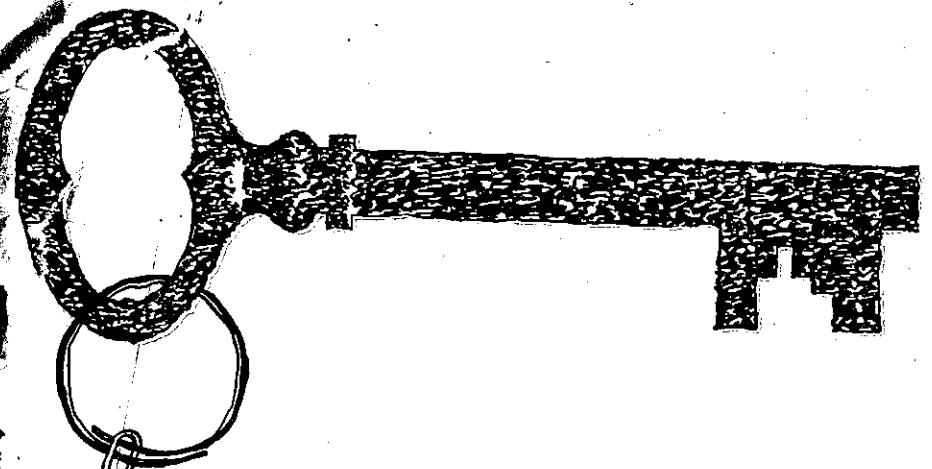

numéro du type

Type number
Manufacturing number

numéro de fabrication

La plaque ovale est la clef d'utilisation
du catalogue de Pièces de Rechange

Le Réseau Renault s'engage par contrat à n'utiliser et ne mettre en vente que des pièces d'origine et à le garantir sur ses factures.

Les pièces d'origine sont indispensables au triple point de vue de la nuance de matière, de la qualité du traitement thermique et de la précision d'exécution garantissant l'interchangeabilité et la bonne tenue à l'usage.

Les pièces distribuées par la Régie Renault sont facilement identifiables

Soit par une marque de fabrique frappée ou gravée.

Either by a stamped or engraved trade-mark.



Soit pour les pièces conditionnées par l'étiquette.

Or, for packed parts by this label.



PIÈCES
RENAULT
DANS LE MONDE ENTIER

The Renault network accepts, under contract neither to fit nor sell any parts other than genuine Renault spare parts and to guarantee this on its invoices. Genuine Renault parts must be used because the specifications of the materials from which they are made, the quality of their heat treatment and the precision of their machining guarantee that they will be fully interchangeable and will have a long operating life.

Spare parts distributed by the Régie Renault are easily identifiable :



régie nationale des usines
RENAULT
 BILLANCOURT/FRANCE

téléphone : 408.13.13. Registre du commerce Seine 55 b 8620. Adresse télégraph. Renofer-Paris. Telex Paris 20094. No d'entrepr. 261 75 012 9001

01.00
 C P.R. 660

P.R. 660
 3^e ÉDITION

3rd EDITION

1	2	3	4	5	6
7	8	9	10	11	12

1964

Annule et remplace :
 P.R.660-2*

Cancels and replaces :

Catalogue de pièces de rechange

Spare parts catalogue

R. 2087

4x4 tous terrains — 4x4 cross-country

P.T.M.A. = 3300 kg

P.T.M.A. = Poids total maximum autorisé — Maximum total all up weight

75 660 73 02



DOCUMENTATION CENTRALE APRÈS-VENTE



PIECES D'ORIGINE

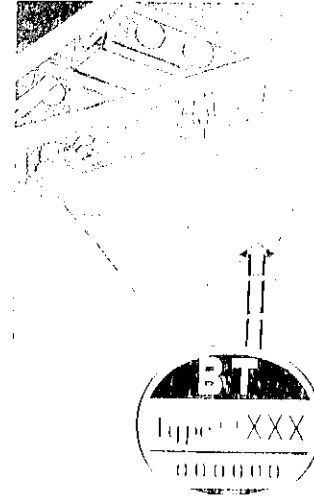
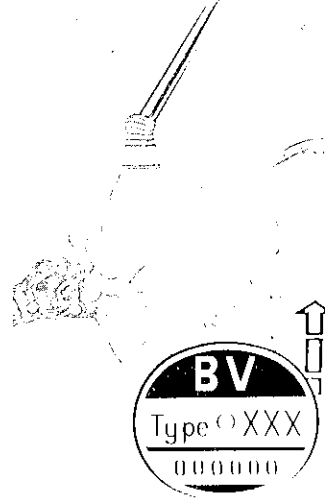
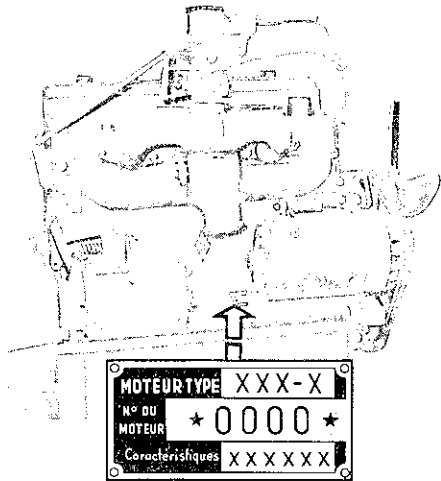
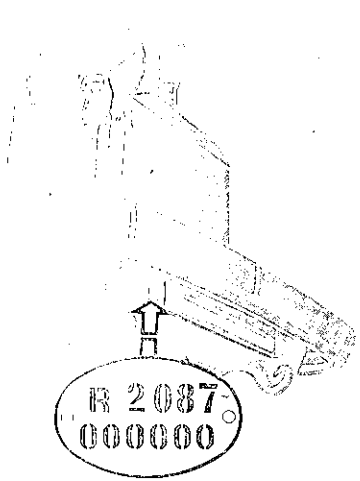

Location of vehicle and unit numbers

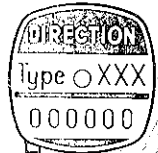

Pour
des pi
veuille

1 le type

2 le numé
de fabri

3 le numé
de fabri

4 le numé
de la piè

5 facultatif
le numé
le numé

6 Si les aut
sont détr
le numé
(voir carte

Pour commander
les pièces de rechange
veuillez indiquer :



1 Le type du véhicule

2 Le numéro
de fabrication du véhicule

3 Le numéro
de fabrication de l'organe

4 Le numéro
de la pièce

5 facultatif
Le numéro de la planche
Le numéro du catalogue

6 Si les autres N^{os} du véhicule
sont détruits :
Le numéro dans la série du type
(voir carte de garantie)

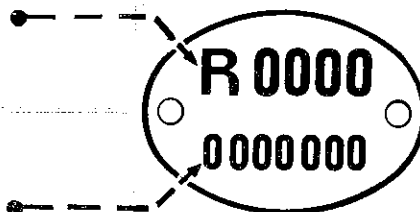

1081 210866
8537449
7062454 02

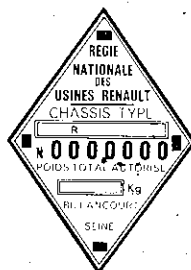

When ordering spare parts, will you please mention :

The vehicle type

The vehicle manufacturing number

The unit manufacturing number

The part number

And optionally : the catalogue number and page number

If the other vehicle numbers have been destroyed, the chassis number
(see guarantee card)

**Pour commander
des pièces de rechange
veuillez indiquer :**

When ordering spare parts, will you please mention:

1 le type du véhicule

The vehicle type

**2 le numéro
de fabrication du véhicule**

The vehicle manufacturing number

**3 le numéro
de fabrication de l'organe**

The unit manufacturing number

**4 le numéro
de la pièce**

The part number

**5 facultatif
le numéro de la planche
le numéro du catalogue**

And optionally : the catalogue number and page number

**6 Si les autres N^{os} du véhicule
sont détruits :
le numéro dans la série du type
(voir carte de garantie)**

If the other vehicle numbers have been destroyed, the chassis number
(see guarantee card)

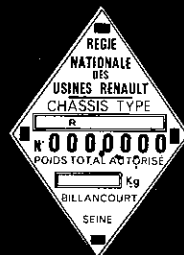

INTRODUCTION

03.00

Le présent document contient tous les ensembles et pièces détachées et vendables en rechange; il permet de déterminer avec précision leurs numéros et de les identifier facilement par les illustrations.

Ces ensembles et ces pièces sont répartis par **planche** suivant l'organe ou l'élément d'organe auquel ils se rattachent.

Chaque **planche** est identifiée par un numéro à 4 chiffres dont les deux premiers correspondent à un code organe déterminé; elle peut être caractérisée par une variante ou un point de départ dans le cas où elle s'identifie avec une planche similaire.

Une planche se compose :

de l'illustration des pièces et ensembles contenus dans la planche et qui diffèrent de forme; à chaque pièce illustrée correspond un ou plusieurs numéros de pièces caractérisés entre eux par une variante ou un signe codifié.

et, éventuellement, de **tableaux** comportant des renseignements complémentaires tels que points de départ et consignés. Ces tableaux figurent soit en bas de l'illustration, soit sur une page annexe à l'illustration.

Remarque : la signification des signes et expressions codifiés utilisés dans chaque planche, est indiquée dans la planche n° 05.00.

Un répertoire des planches, en tête de celles-ci, donne la correspondance entre leurs numéros et leurs **désignations technologiques**.

Un répertoire numérique en fin de catalogue donne la correspondance entre les numéros de pièces et les numéros de planches ainsi que les quantités de pièces par véhicule dans la planche considérée, sauf pour les numéros de boulonnerie normalisée. Le document « DC 521 » donne la signification des numéros codifiés de la boulonnerie normalisée.

UTILISATION

Détermination du numéro d'une pièce connaissant la nature de celle-ci :

1. Rechercher dans le **répertoire des planches** la planche correspondant à l'organe ou l'élément d'organe auquel cette pièce peut se rattacher.

2. Compulser le catalogue pour y retrouver cette planche en tenant compte éventuellement, du point de départ ou de la variante caractérisant la planche.

3. La planche étant déterminée, rechercher l'illustration de la pièce désirée.

A cette illustration correspond un ou plusieurs numéros. Choisir celui qui convient, compte tenu des signes ou expressions codifiés les caractérisant.

Les renvois numériques ou alphabétiques affectés aux numéros de pièces, assurent la liaison entre ces numéros et les renseignements complémentaires s'y rapportant, contenus dans les tableaux situés soit en bas de l'illustration soit en page annexe.

Vérification, par les Succursales Concessionnaires ou Centres Importateurs, d'un bon de commande, rédigé par un Agent ou un client ayant utilisé la documentation en sa possession.

1. Rechercher dans le **répertoire numérique**, au numéro de pièce donné par le bon de commande, les numéros de planches correspondantes.

2. Consulter ces planches pour vérifier si le numéro de pièce est bien celui qui convient compte tenu des points de départ affectés à ce numéro et du numéro de véhicule ou d'organe pour lequel la pièce est commandée.

Identification par l'illustration d'une pièce dont on connaît le numéro.

1. Rechercher dans le répertoire numérique, au numéro de pièce donné, le numéro des planches correspondantes.

2. Consulter ces planches.

CONDITIONS GÉNÉRALES DE VENTE

Voir les tarifs de pièces de rechange

INTRODUCTION

03.00

This document contains all the assemblies and parts sold as spares; it enables one to determine with precision their numbers and to identify them easily by the illustrations.

These assemblies and these parts are set out in illustrated **plates** according to the unit or sub-assembly to which they belong. Each **plate** is identified by a four figure number, the first two of which correspond to a specified unit code; it may be distinguished by a variant or a starting point in the case where it is identifiable with a similar plate.

A plate consists of :

the illustration of parts and assemblies contained in the plate and which differ in shape; to each part shown corresponds one or several part numbers distinguished one from the other by a variant or a code sign.

and when necessary, **tables** showing additional information such as starting point, and instructions. These tables figure either at the bottom of the illustration or on a page added to the illustration.

Note : The meaning of the code signs and expressions used on each plate, is indicated on plate n° 05.00

An index to the plates, in front of the latter, gives the relationship between their numbers and their **technical descriptions**.

A numerical index at the end of the catalogue gives the relationship between the part numbers and the plate numbers, also the quantity of parts per vehicle in the plate under consideration, except for the numbers of standard nuts and bolts. Document " DC 521 " gives the meaning of the code numbers of standard nuts and bolts.

USE

Ascertaining a part Number knowing the nature of this part :

1. In the **plate index**, find the plate corresponding to the unit or sub-assembly to which this part may be attached.

2. Consult the catalogue to find this plate, when necessary taking into account the starting point or the variant distinguishing this plate.

3. Having found the plate, look for the illustration of the desired part. One or several numbers correspond to this illustration; choose the suitable number, taking into account code signs or expressions which distinguish them.

The numerical or alphabetical reference marks added to the part number, ensure the connection between these numbers and the additional information appertaining to them, included in the tables found at the bottom of the illustration or on the additional page.

Checking by Branches, Distributors or Importation Centres of an **Order Form** which has been filled in by an Agent or by a client using the documents in his possession.

1. In the **numerical index**, at the part number indicated on the order form, find the corresponding plate numbers.

2. Examine these plates to check that the part number given is correct taking into account the starting points added to this number and the number of the vehicle or unit for which the part has been ordered.

Identifying by the illustration a part the number of which is known.

1. In the numerical index, at the given part number find the corresponding plate numbers.

2. Consult these plates.

GENERAL SALES CONDITIONS

See the spare parts price lists

05.00

C

P.R. 661



Pièce

Use



Après

After



Voir

See



Pour

For



Sauf

Except



Projet

Headl



Projet

Headl



Direct

L. H.



Direct

R. H.



Expor

Expor



Equip

Radio



Equip

Optior

	Pièce à épuiser. Use up stock.
	Après épuisement, prévoir. After exhaustion of stock, supply.
	Voir planche ou voir page. "See plate" or "see page".
	Pour. For.
	Sauf. Except.
	Projecteur faisceau symétrique. Headlights with symmetric beam.
	Projecteur faisceau asymétrique. Headlight with asymmetric beam.
	Direction à gauche. L. H. drive.
	Direction à droite. R. H. drive.
	Exportation. Export.
	Équipement Radio Radio equipment.
	Équipement facultatif. Optional equipment.

	Hautes altitudes. High altitude.
 à to
	et And.
	Filtrage compound (Tropiques). Compound filtration (Tropical countries).
	Pièces à prévoir en supplément. Supplementary parts to be foreseen.
	Consignes d'interchangeabilité. Interchangeability instructions symbolised by.
	Numéros de véhicules ou d'organes. Numbers of vehicles or units in question symbolised by.
	Son aigu. High pitch.
	Son grave. Low pitch.
	Pièces valables pour Métropole. Parts valid for Metropolitan France.
	1 ^{re} vitesse. 1st speed.
	2 ^e vitesse. 2nd speed.
	3 ^e vitesse. 3rd speed.

	4 ^e vitesse. 4th speed.
	1 ^{re} et 2 ^e vitesses. 1st and 2nd speeds.
	Marche arrière. Reverse.
	Ambulance. Ambulance.
	Cabine tôle. Chassis with closed cab.
	Cabine torpédo. Chassis with open cab.
	Châssis nu. Chassis stripped.
	Fourgon. Van.
	Plateau bâché. Canvas covered platform with closed cab.
	Plateau bâché à cabine torpédo. Canvas covered platform with open cab.
A	Ampère. Ampere.
AC	Avec chauffage. With heating.

AH	Ampère-heure.
	Amp/hour.
BT	Boîte transfert.
	Transfer box.
BV	Boîte de vitesses.
	Gearbox.
C	Couleur.
	Colour.
CC	Clientèle civile.
	Civilian custom.
DE	Diamètre extérieur.
	Outside diameter.
DEFA	Véhicules militaires (Division d'étude des fabrications d'armement).
	Military vehicle (Arms Manufacturing Engineering Division).
DEFA n° 1	Véhicules militaires 400 W.
	Military vehicle 400 W.
DEFA n° 2	Véhicules militaires 800 W.
	Military vehicle 800 W.
DI	Diamètre intérieur.
	Interior diameter.
DIR	Direction.
	Steering.
E	Épaisseur.
	Thickness.

EMR	Embrayage renforcé.
	Reinforced clutch.
ER	Échange réparation.
	Repair exchange.
GE	Poids en grammes.
	Weight in grammes.
H	Hauteur totale.
	Overall height.
LA	Largeur totale.
	Total width.
LO	Longueur totale.
	Total length.
MOT	Moteur.
	Engine.
N	Nombre de dents.
	Number of teeth.
NATO	Véhicules équipés de roues NATO (Organisation du traité Atlantique Nord).
	Vehicles equipped with NATO wheels (North Atlantic Treaty Organisation).
NP	Nombre de pièces.
	Number of parts.
OC	Orifice calibré.
	Calibrated orifice.
PAR	Pont arrière.
	Rear axle mechanism.
PAV	Pont avant.
	Front axle mechanism (Front wheel drive).

S	Simili-cuir.
	Imitation leather.
SC	Sans chauffage.
	Without heating.
V	Volts.
	Volts.
VADM	Vente au décimètre.
	Sold by the decimetre (3.937 in.).
VAM	Vente au mètre.
	Sold by the metre (3.28 ft.).
VEH	Véhicule.
	Vehicle.
VEN LO	Vente en longueur déterminée.
	Sold in fixed length.
W	Watt.
	Watt.
«B»	Les cotes des pièces sont toujours indiquées en millimètres.
	Part dimensions are always given in millimetres.
«BENELUX»	Belgique.
	Belgium.
«F»	Pièce valable à la fois pour la Belgique, les Pays-Bas et le Luxembourg.
	Parts valid for Belgium, Holland and Luxembourg.
«F»	France.
	France.

2
8
9
12
13
16
19
20
29
32
125
148



- | | |
|--|---|
| <p>2 Non monté en série.</p> <p>8 Jusqu'à janvier 1958.</p> <p>9 A partir de février 1958.</p> <p>12 Jusqu'au 31 mars 1955 environ.</p> <p>13 A partir du 1^{er} avril 1955 environ.</p> <p>16 VEH n° 1 ⇔ VEH n° 3 879,
Prévoir par jeu de 2 pièces.</p> <p>19 Pièces pour distributeur avec tige de traction formée d'une barrette 2 fils.</p> <p>20 Pièces pour distributeur avec axe de fixation pour tige de traction cylindrique $\varnothing = 3$ mm.</p> <p>29 Contact central en charbon.</p> <p>32 Pour toute commande rappeler les inscriptions portées sur ces pièces et qui les caractérisent.</p> <p>125 Contact central en métal.</p> <p>148 Opération à effectuer :
Agrandir le trou d'ancrage de 7,2 × 10,2 à 8,5 × 11,5.</p> | <p>2 Not fitted in production.</p> <p>8 Up to January 1958.</p> <p>9 From February 1958 onwards.</p> <p>12 Up to the 31 March 1955 approximately.</p> <p>13 From the 1st. April 1955 approximately, onwards.</p> <p>16 VEH No. 1 ⇔ VEH No. 3 879,
Order by set of 2 parts.</p> <p>19 Parts for distributor with pull rod formed by a two wire bar.</p> <p>20 Parts for distributor with fixing pin for pull rod cylinder, dia. 3 mm (.118 in.).</p> <p>29 Carbon central contact.</p> <p>32 For all orders state the inscriptions marked on these parts as these distinguish them.</p> <p>125 Metal central contact.</p> <p>148 Operation to be carried out :
Enlarge the anchorage hole from 7,2×10,2 to 8,5×11,5.</p> |
|--|---|

- 1 Numéro de planche - Plate number
 2 Édition - Edition
 3 Désignations - Description

	1	2	3
Avant-propos Foreword	15	Distribution	Timing gear
01.00 C Page de garde	15.01 C	Arbre à cames - Poussoirs - Culbuteurs	
02.00 B Emplacement des numéros de véhicules ou d'organes	15.02 C	Culasse	
03.00 Introduction	15.10 B	Collecteurs	
05.00 C Signes et expressions codifiés	15.15 A	Collection pour rodage de soupapes	
06.00 C Consignes d'interchangeabilité	15.20 C	Carburateur	
07.00 C Répertoire des planches	15.25 B	do	
	15.30 C	Fixation et commande de carburateur	
	15.32 B	Commande de carburateur	
	15.40 B	Filtre à air à bain d'huile	
	15.41 A	do	
		Fixation et tuyauterie de filtre à air :	
	15.50 C	. Civil et DEFA n° 1	
	15.55 B	. DEFA n° 2	
14 Moteur Engine	16	Pompe à huile	Oil pump
14.01 C Moteur (ensembles)	16.01 B	Pompe à huile	
14.10 B Collection de joints de moteur	16.10 C	Canalisations d'huile - Mano-contact	
14.15 A Collection d'arrêtors	17	Pompe à eau	Water pump
14.20 A Jeu de chemises et pistons		Pompe à eau :	
14.30 C Carter-cylindres - Couvercles - Bouchons	17.01 C	. Civil et DEFA n° 1	
14.35 B Couvercle de distribution - Supports moteur	17.10 B	. DEFA n° 2	
14.40 B Carter inférieur - Jauge d'huile	17.20 A	Collection de pièces pour réparation de pompe à eau	
14.50 C Vilebrequin - Bielles - Chemises - Pistons			
14.51 B Jeu de coussinets			

	1	2	3
18	Allumeur - Bougies -	Dynamo - Démarreur	Distributor - Sparking plugs - Dynamo - Starter motor
18.01 C	Allumeur S.E.V.		
18.02 C	do		
18.04 A	do		
18.10 C	Allumeur Ducellier		
18.11 C	do		
18.14 A	Allumeur S.E.V.		
18.15 A	Allumeur A.B.G.		
18.20 B	Magnéto Vertex		
18.30 C	Support d'allumeur	Bougies	
18.40 C	Dynamo Ducellier		
18.41 B	do		
18.45 B	Dynamo Paris Rhône		
18.50 B	do		
18.51 B	do		
18.60 C	Fixation et courroie de dynamo		
18.61 B	do		
18.70 C	Démarreur Ducellier		
18.75 A	Démarreur Paris Rhône		
18.80 C	do		

	1	2	3
19	Pompe à essence	Fuel pump	
19.01 B	Pompe à essence		

	1	2	3
30	Embrayage	Clutch	
30.01 C	Embrayage classique		
30.02 C	Embrayage renforcé		

	1	2	3
31	Boîte de vitesses type 280	Gearbox type 280	
31.01 A	Boîte de vitesses (ensemble)		
31.10 C	Carter		
31.20 C	Arbre de changement de vitesses		
31.30 C	Commande de vitesses - Commande de débrayage		
	Boîte de transfert type 274-3		
	Transfer box type 274-3		
31.60 A	Ensembles		
31.65 B	Carters - Couvercles - Bouchons		
31.70 B	Arbres et pignons		
31.75 B	Commande sur boîte		
31.80 C	Fixation et supports		
31.85 B	Commandes à main		

	1	2	3
35	Transmission	Transmission	
35.01 C	Transmission		

	1	2	3
40	Direction	Steering	
40.01 B	Direction		
40.02 C	do		
40.20 B	Volant - Support de direction		

- 1 Numéro de p
 2 Éditio
 3

	1	2	3
42	Pont à	Front	
42.01 C	Ensem		
42.10 B	Corps		
	Bouch		
42.20 C	Couple		
42.30 B	Arbres		
	Tambo		
42.40 C	Freins		
42.50 A	Collect		
	réparat		
42.60 C	Bielles		
	connex		
43	Pont à	Rear a	
43.01 C	Ensemb		
43.10 C	Corps		
	Suppor		
43.20 C	Couple		
43.30 B	Arbres		
	Tambou		
43.40 C	Freins		
43.50 A	Collecti		
	réparati		
44	Roues	Wheels	
44.01 B	Roues		
44.10 C	do		

Répertoire des planches - Plate Index

- 1** Numéro de planche - Plate number
2 Édition - Edition
3 Désignations - Description

	1	2	3		1	2	3		1	2	3
42	Pont avant Front axle			48	Amortisseurs Shock absorbers			58	Commandes Controls		
42.01 C	Ensembles				Amortisseurs avant :			58.01 C	Pédalier frein et débrayage		62.12 B
42.10 B	Corps de pont - Couvertres - Bouchons			48.01 C	. Renault			58.05 B	Accélérateur		62.13 A
42.20 C	Couple conique - Différentiel			48.02 B	. G. R.			58.10 C	Commande de débrayage et renvoi		62.15 C
42.30 B	Arbres de roues - Moyeux - Tambours				Amortisseurs arrière :			58.30 C	Commande de frein à main		62.16 B
42.40 C	Freins			48.10 C	. Renault			58.40 C	Maitre-cylindre		62.18 A
42.50 A	Collection de pièces pour réparation de cylindre de roue			48.11 B	. G. R.			58.50 A	Nécessaire réparation		62.19 A
42.60 C	Bielles de direction et de connexion							58.60 C	Réservoir d'huile		Tableau de bord 6 V - 12 V
								58.70 C	Canalisation de freins hydrauliques		Tableau de bord 24 V
				50	Cadre Frame						Chauffage Sofica :
				50.01 C	Ensembles						62.20 C
				50.10 C	Longerons - Supports						62.21 B
				50.11 B	Traverses						62.22 B
				50.30 B	Ski						Collection de pièces pour adaptation
								59	Crochet d'attelage Towing hook		62.25 A
43	Pont arrière Rear axle							59.01 C	Crochet d'attelage		Avercod
43.01 C	Ensemble							59.10 A	d°		Commandes et appareils sur planche de bord - Plafonniers
43.10 C	Corps de pont - Fusées - Support de différentiel										62.31 B
43.20 C	Couple conique - Différentiel										Commandes et appareils sur planche de bord
43.30 B	Arbres de roues - Moyeux - Tambours			51	Suspension Suspension						Phares :
43.40 C	Freins			51.01 B	Ressorts avant						62.40 C
43.50 A	Collection de pièces pour réparation de cylindre de roue			51.05 B	d°						62.41 C
				51.10 B	Ressorts arrière						62.42 A
				51.15 B	d°						62.45 C
											62.55 B
											Éclaireur de plaque de police
											Lanternes arrière :
44	Roues Wheels							62	Équipement électrique Electrical equipment		62.60 C
44.01 B	Roues							62.01 C	Aménagement		Scintex
44.10 C	d°							62.02 C	d°		62.61 C
								62.03 B	d°		L.M.P.
								62.04 B	d°		62.62 C
								62.05 C	Rampe d'allumage		Ducellier
								62.06 C	d°		62.70 C
								62.07 C	d°		Indicateurs de direction
								62.08 A	Essuie-vitre 6 V		62.80 C
								62.09 A	d°		Avertisseurs
								62.10 C	Essuie-vitre 12 V		62.81 C
								62.11 B	d°		62.82 C
											62.83 C
											62.90 C
											Câblages fourgon
											62.91 B
											d°
											62.92 C
											Câblages plateau bâché
											62.93 C
											d°
											62.94 B
											Câblage châssis-cabine
											62.95 C
											Bagues et cosses
											62.96 C
											Tresses de masse

Répertoire des planches - Plate Index

- 1 Numéro de planche - Plate number
- 2 Édition - Edition
- 3 Désignations - Description

1	2	3
70		Radiateur Radiator
70.01	C	Radiateur
<hr/>		
71		Réservoir à carburant Fuel tank
71.01	C	Réservoir à combustible
71.10	A	Canalisations
71.20	B	Filtre
<hr/>		
73		Silencieux Silencer
73.01	C	Silencieux
<hr/>		
78		Outillage Tools
78.01	C	Outillage
78.02	B	d°

1	2	3
81		Carrosserie Body
81.01	C	Cabines tôlées
81.02	C	Cabines torpédo
81.03	C	Caisses
81.04	A	d°
		Côtés de cabines - Auvent - Tablier :
81.05	C	. Cabine tôlée
81.10	C	. Cabine torpédo
81.15	C	Éléments de caisse - Membrures de côtés et arrière
81.20	C	Coffre à accou Plancher de cabine
81.25	C	. Tôlée
81.26	C	. Torpédo
81.30	C	Coffre de passage de roue arrière
81.35	B	Fixation cabine et plateau
81.40	C	Fixation cabine
81.45	C	Ailes avant et marche-pieds
81.50	B	Ailes arrière (fourgon)
81.55	B	Calandre
		Plateau :
81.60	C	. Ensembles
81.70	C	. Hayons - Marchepieds sur hayon
81.75	C	. d°
81.80	C	. Ridelles - Arceaux - Bâchage
81.85	C	. d°

1	2	3
82		Portes - Vitres Doors - Windows
82.01	C	Pare-brise - Lunette arrière
82.10	C	Pare-brise torpédo Portes avant - Charnières - Étanchéité de portes - Fermetures :
82.20	C	. Sauf torpédo
82.30	C	. Torpédo
82.40	C	Portes arrière de fourgon
82.50	C	Portes - Lève-vitres Serrures - Commandes à distance :
82.60	C	. De porte avant
82.70	C	. De porte arrière
<hr/>		
83		Capot moteur Engine hood
83.01	C	Capot moteur
83.10	C	Banquette mobile
<hr/>		
84		Sièges Seats
		Sièges et soubassements
84.01	C	. Conducteur
84.02	C	. Passager
84.03	C	. Strapontin
84.10	C	. Soubassements
84.20	B	Capotage torpédo
84.30	C	Bâche

1	2	3
85		Accessoires Accessories
85.01	C	Planche de bord
85.05	C	Tubes de chauffage et désembuage
85.10	C	Accessoires - Rétroviseur - Pare-soleil
85.11	A	Panoplie d'outillage
85.12	B	Support d'armes
85.13	C	Coffre à chaîne - Coffre à outils Support de roue de secours :
85.14	C	. Plateau bâché DEFA
85.15	A	. Plateau bâché civil
85.16	C	. Fourgon
85.17	A	Accessoires radio
85.20	C	Pare-chocs Plaques de police - Supports de feux :
85.25	B	Plateau bâché
85.26	C	. Fourgon
85.27	B	Châssis nu - Châssis-cabine
<hr/>		
		Répertoire numérique Numerical index
120	C	Répertoire numérique

(CC) { (E)
(DEFA n° 1) { (E)
(DEFA n° 2) { (E)
(DIFA n° 1) { (E)
(DIFA n° 2) { (E)
(CC) { (E)

- (CC) { (1) 9 803 357
- [DEFA n° 1] { (EMR) (1) 9 803 878
- [DEFA n° 2] { (2) 9 803 358
- { (EMR) (2) 9 806 314

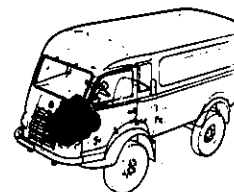
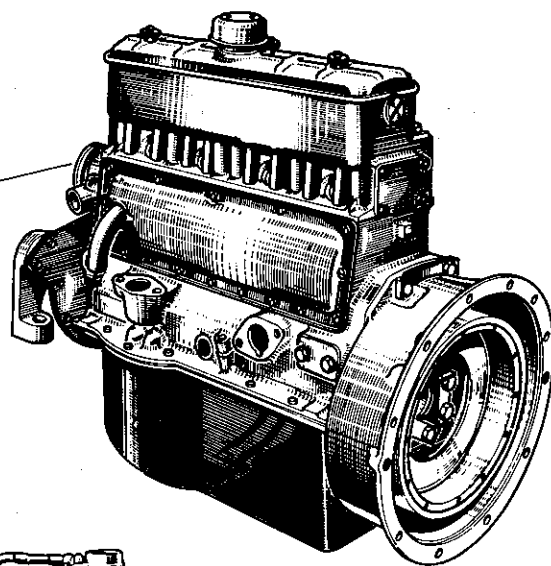

- [DEFA n° 1] { [24V] (1) 9 803 355
- { (EMR) [24V] (1) 9 806 320
- [DEFA n° 2] { [24V] (2) 9 803 356
- { (EMR) [24V] (2) 9 806 319
- { [126] [6V] (1) 9 803 394
- (CC) { [12V] (1) 9 806 191
- { (EMR) [12V] (1) 9 806 317

- [9 803 778 (1) [24V] [DEFA n° 1]
- [9 806 302 (2) [24V] [DEFA n° 2]
- [9 806 318 (1) [6V] [126] (CC) (EMR)
- [9 806 581 (2) [24V] Eq-ABG [DEFA n° 2]
- [9 806 845 (1) [24V] Eq-VERTEX [DEFA n° 1]

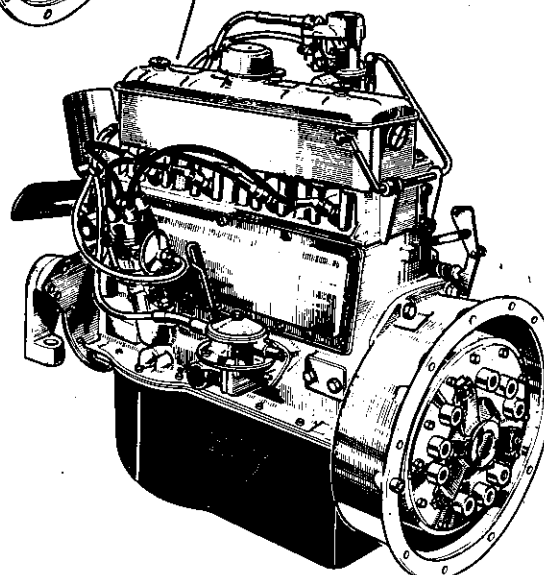
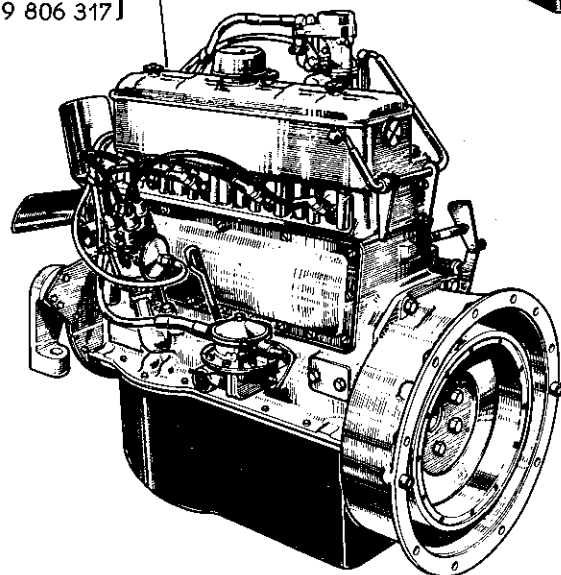

(1) MOT 671-4
(2) MOT 671-5



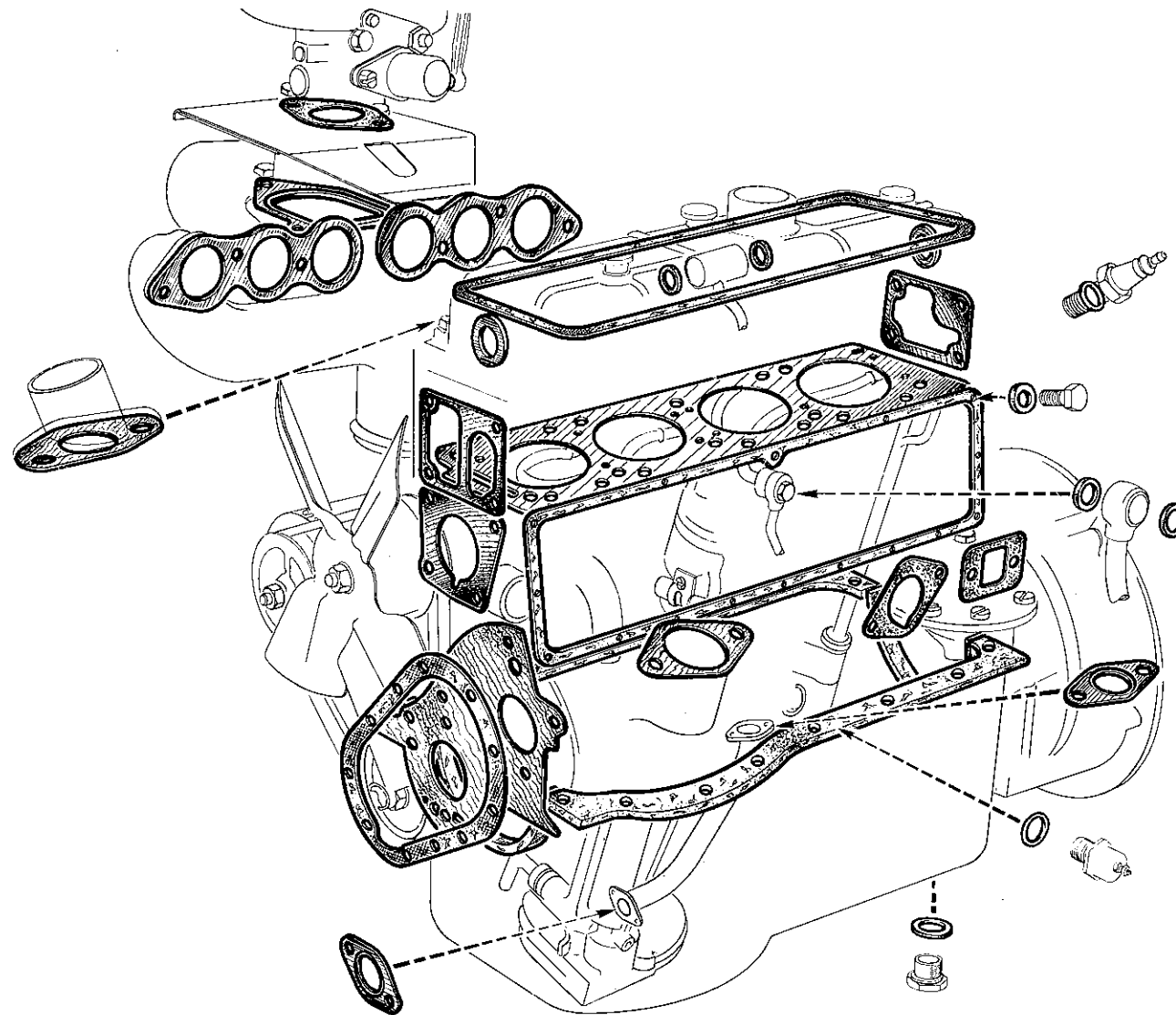

9 811 925 †
9 803 897

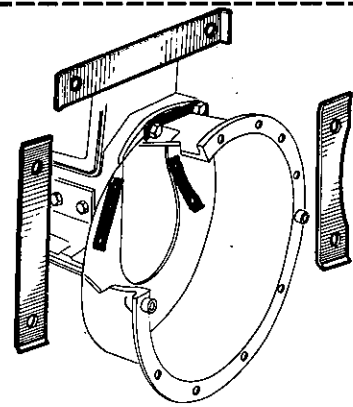
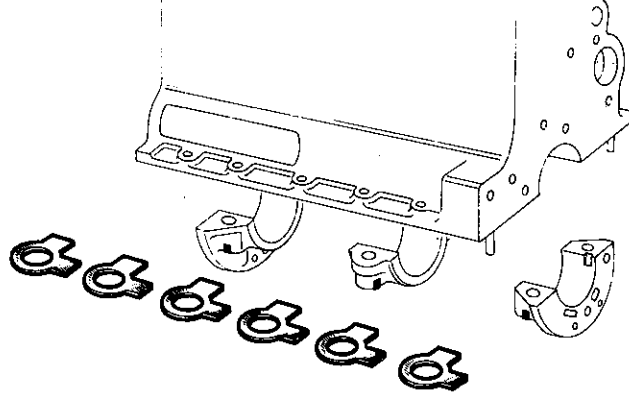
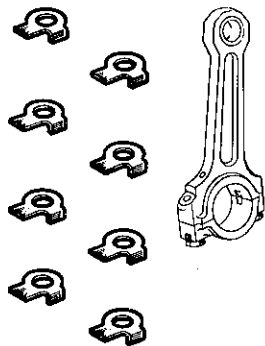
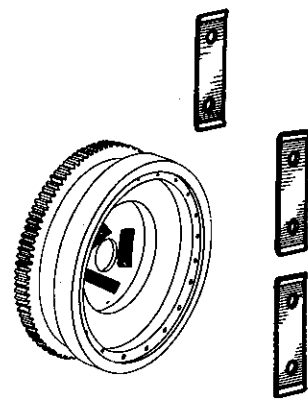
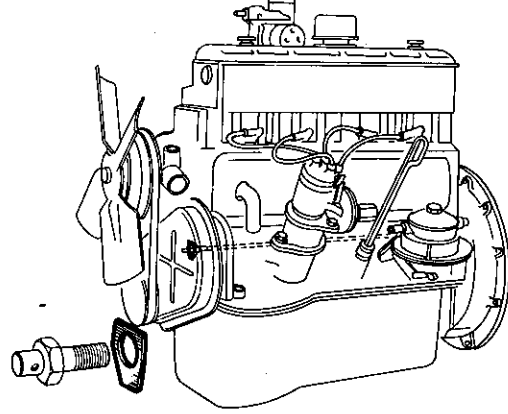
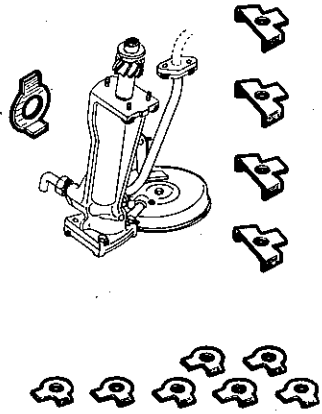
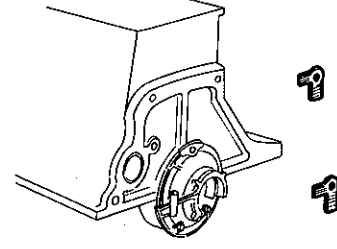
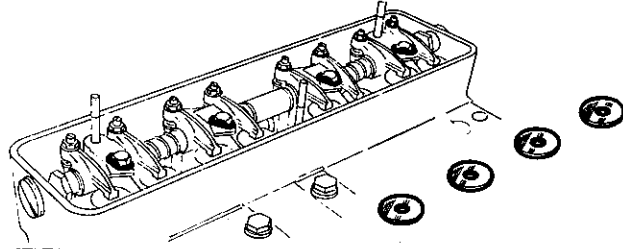
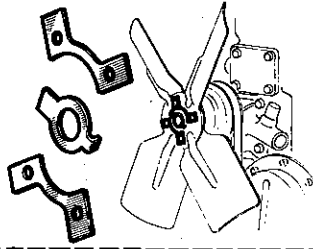

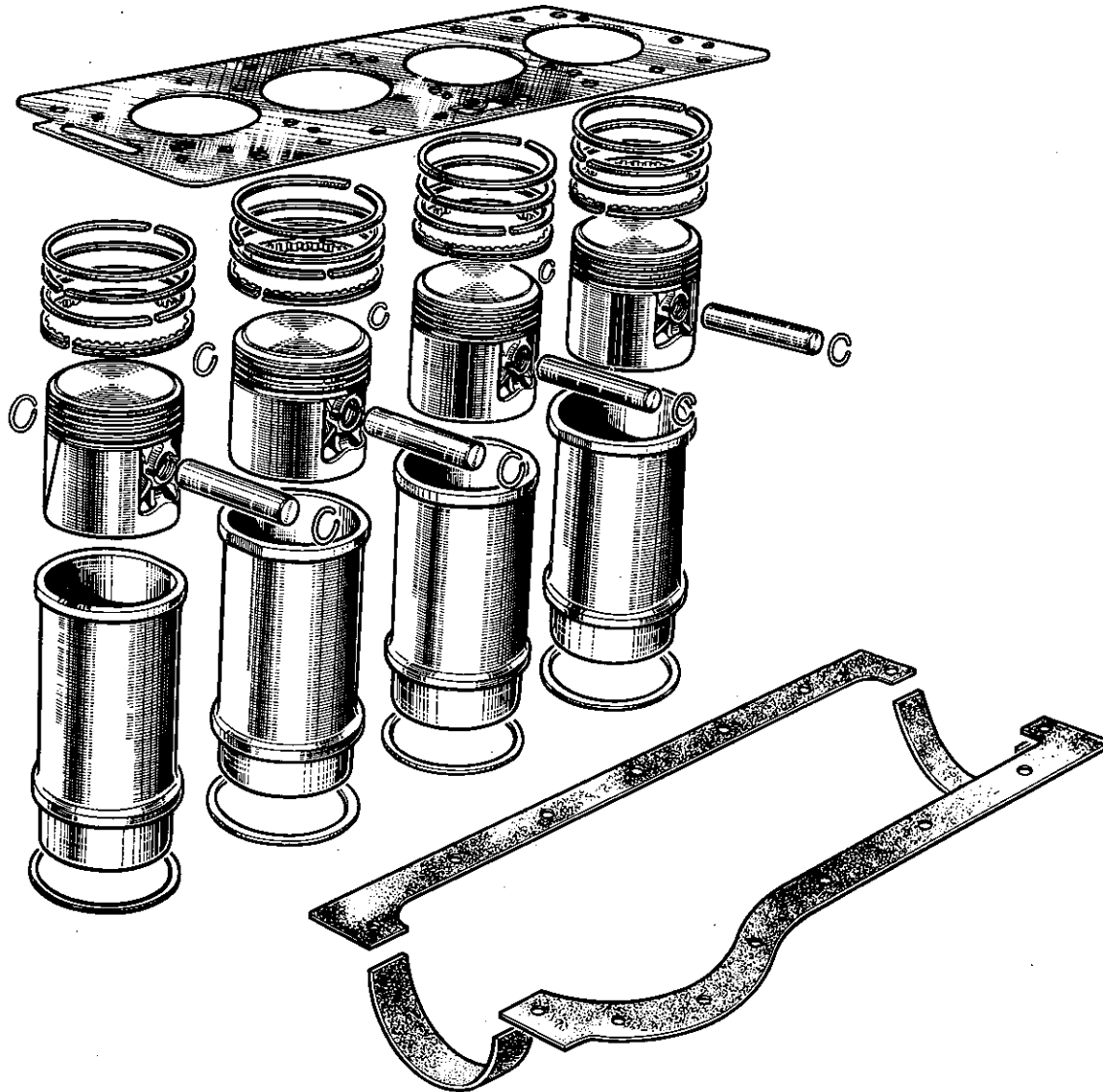

- 1 081 311 489 —
- 1 081 301 089 —
- 8 224 760 —
- 1050 060126 —
- 7 033 041 —
- 9 811 894 —
- 4 265 902 —
- † 6 008 566] —
- 7 062 429] —
- 6 054 696 —
- 6 008 564 —
- 5 540 262 —
- 7 062 034 —
- 6 049 472 —
- 5 545 840 —
- 6 038 591 —
- 14-15**  —
- 6 055 140 —

(a) MOT 671-4 n° 1 ⇨ MOT 671-4 n° 5216
 (b) { MOT 671-4 n° 5217 ⇨ MOT 671-4 n° ...
 MOT 671-5

9 811 895 † (a)
 9 803 498 † (b)
 9 803 988 (b)

14.30

P.R. 660

14.30

C P.R. 660

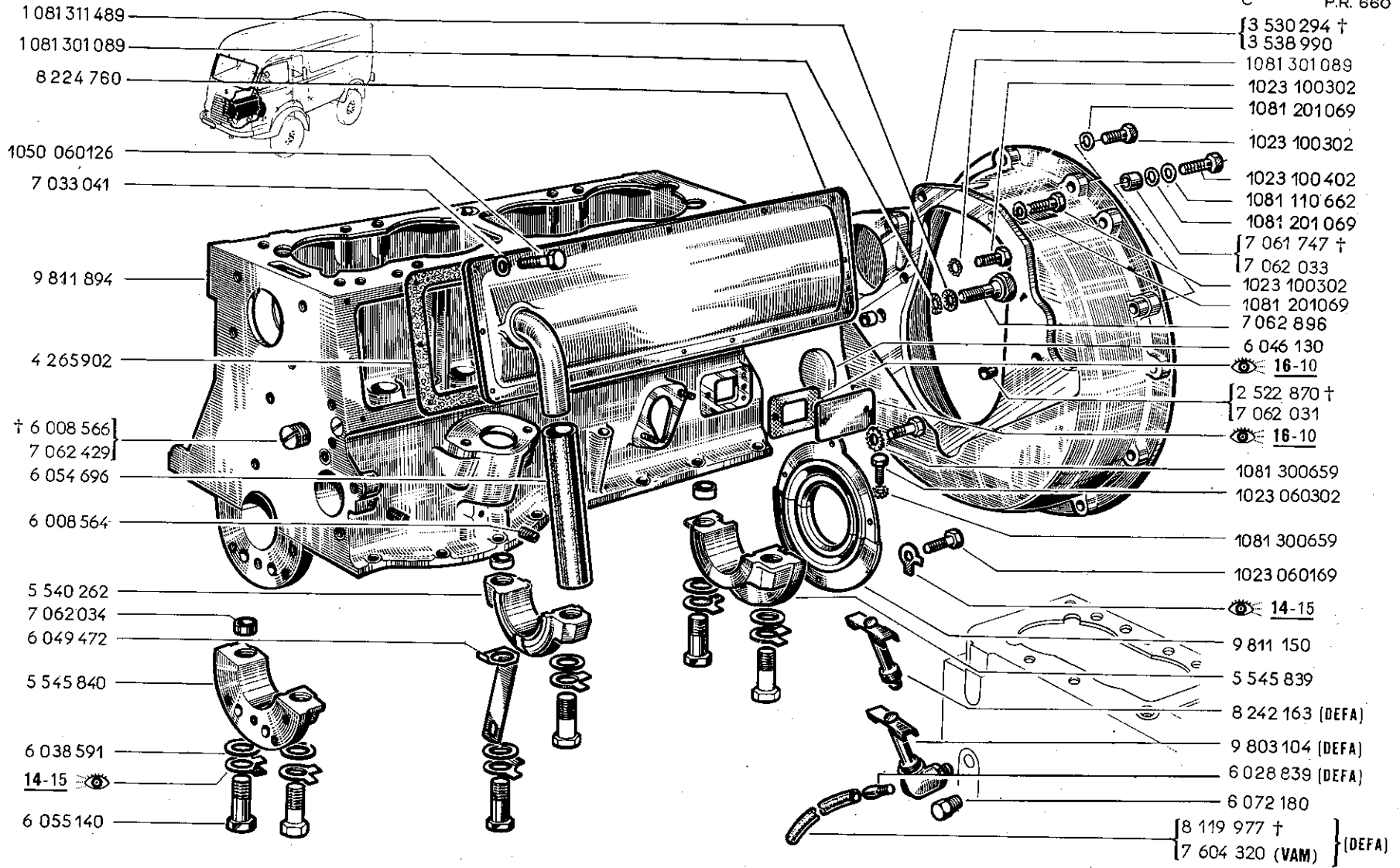

14.35

B P.R. 660

14.35

B P.R. 660

14.40

B P.R. 660

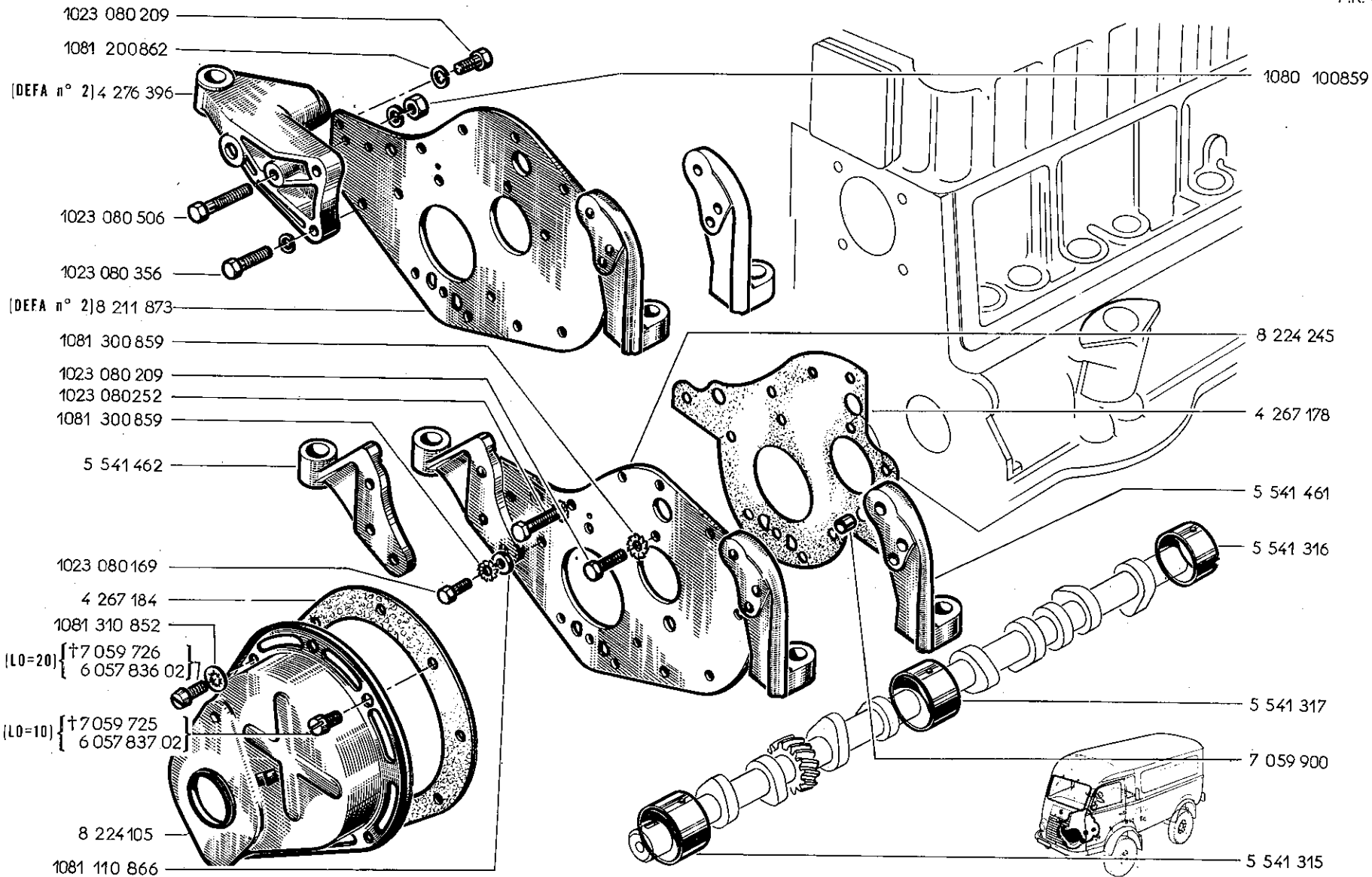

4 265 900 —
6 039 731 —

1081 200862 —
1023 080209 —
1023 080169 —

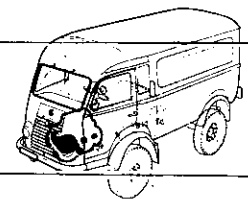

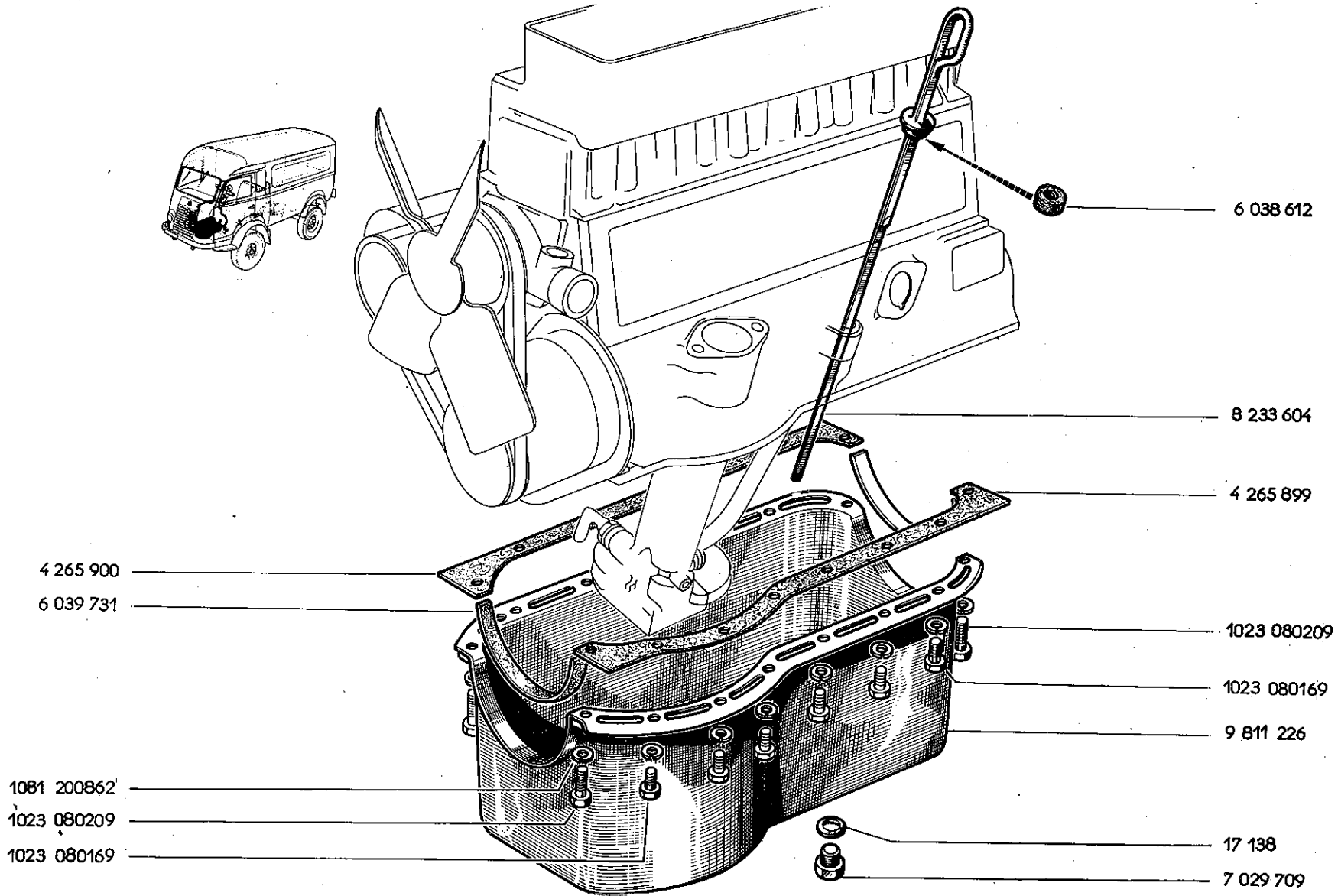

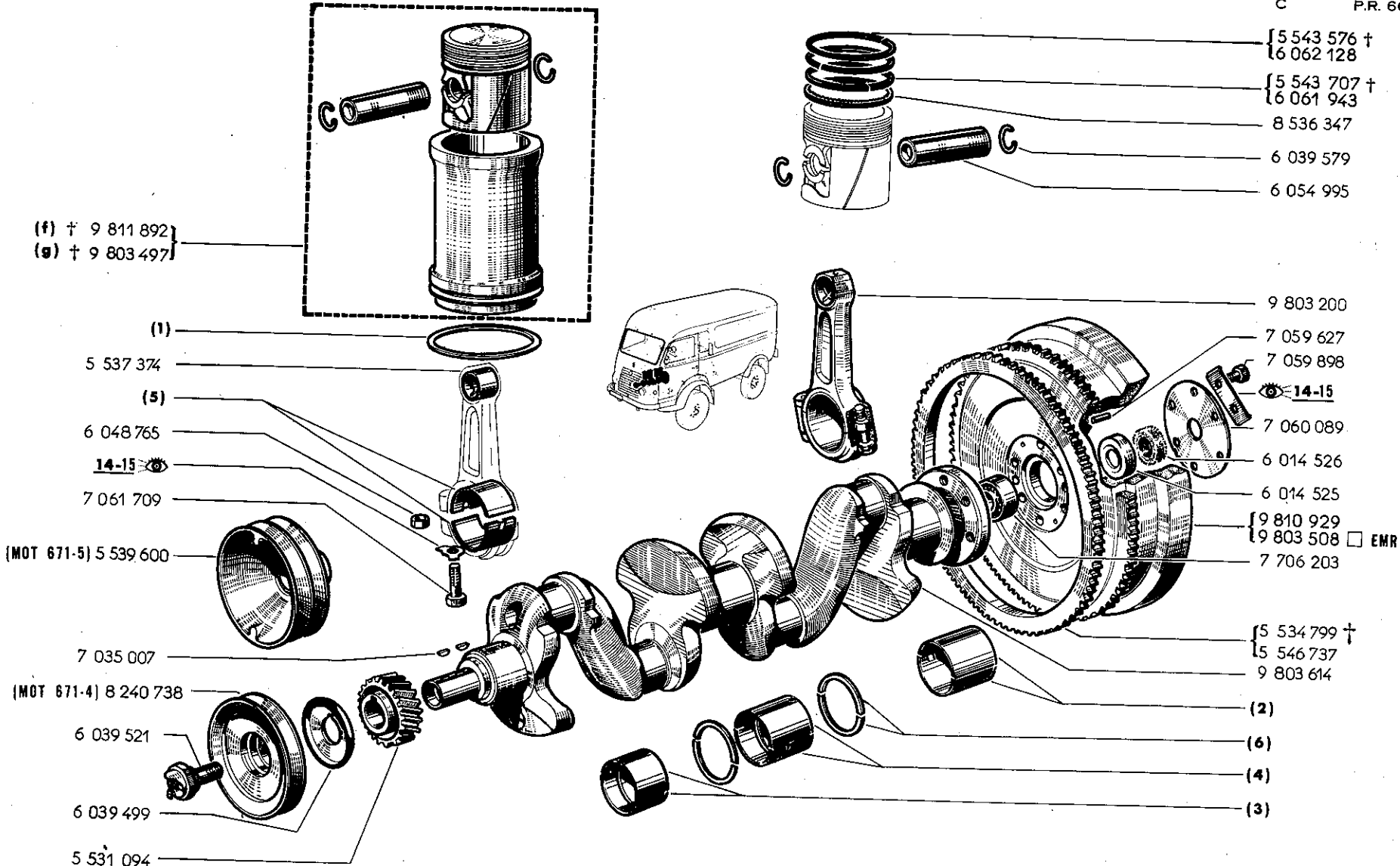

(f) † 9 811 892
(g) † 9 803 497

{ 5 543 576 †
6 062 128
5 543 707 †
6 061 943
8 536 347
6 039 579
6 054 995

9 803 200
7 059 627
7 059 898

14-15
7 060 089
6 014 526

6 014 525
{ 9 810 929
9 803 508 □ EMR
7 706 203

{ 5 534 799 †
5 546 737
9 803 614

(1)
5 537 374
(5)
6 048 765
14-15
7 061 709
(MOT 671-5) 5 539 600
7 035 007
(MOT 671-4) 8 240 738
6 039 521
6 039 499
5 531 094

(2)
(6)
(4)
(3)

(1)	(2)	(3)	(4)	(5)	(6)
6056192 E=0,93	(k) 9810808 † DI=55	(k) 9810814 † DI=55	(k) 9810812 † DI=55	(a) 9811485 † DI=54	(a) 9811943 † DI=54,75
6056153 E=0,95	(j) 9810809 † DI=55,5	(j) 9810816 † DI=55,5	(j) 9810813 † DI=55,5	(d) 9803424 † DI=54	(e) 9803422 † DI=54,75
6056111 E=0,97	(i) 9810810 † DI=55,75	(i) 9810815 † DI=55,75	(i) 9810811 † DI=55,75	(a) 9811486 † DI=54,5	(a) 9811484 † DI=55
6053076 E=0,99	(h) 9810789 † DI=56	(h) 9810790 † DI=56	(h) 9810791 † DI=56	(c) 9803423 † DI=54,5	(b) 9803420 † DI=55
6053077 E=1,01					(m) 9811619 † E=1,6
					(n) 9811620 † E=1,7
					(p) 9811621 † E=2



	☑	☒	!!!
(a) 1 MOT 671-4 6473			
(b) { 6474 MOT 671-4			68
1 MOT 671-5			68
(c) { 6474 MOT 671-4			69
1 MOT 671-5			69
(d) { 6474 MOT 671-4			70
1 MOT 671-5			70
(e) { 6474 MOT 671-4			71
1 MOT 671-5			71
(f) 1 MOT 671-4 5216			
(g) { 5217 MOT 671-4			166
1 MOT 671-5			166
(h)			72
(i)			73
(j)			74
(k)			75
(m)			101
(n)			102
(p)			103

68	☑	9806074 -1- 14-51
69	☑	9806076 -1- 14-51
70	☑	9806073 -1- 14-51
71	☑	9806075 -1- 14-51
72	☑	9806098 -1- 14-51
73	☑	9806095 -1- 14-51
74	☑	9806096 -1- 14-51
75	☑	9806097 -1- 14-51
101	☑	9806351 -1- 14-51
102	☑	9806352 -1- 14-51
103	☑	9806353 -1- 14-51
166	☑	9803988 -1- 14-20



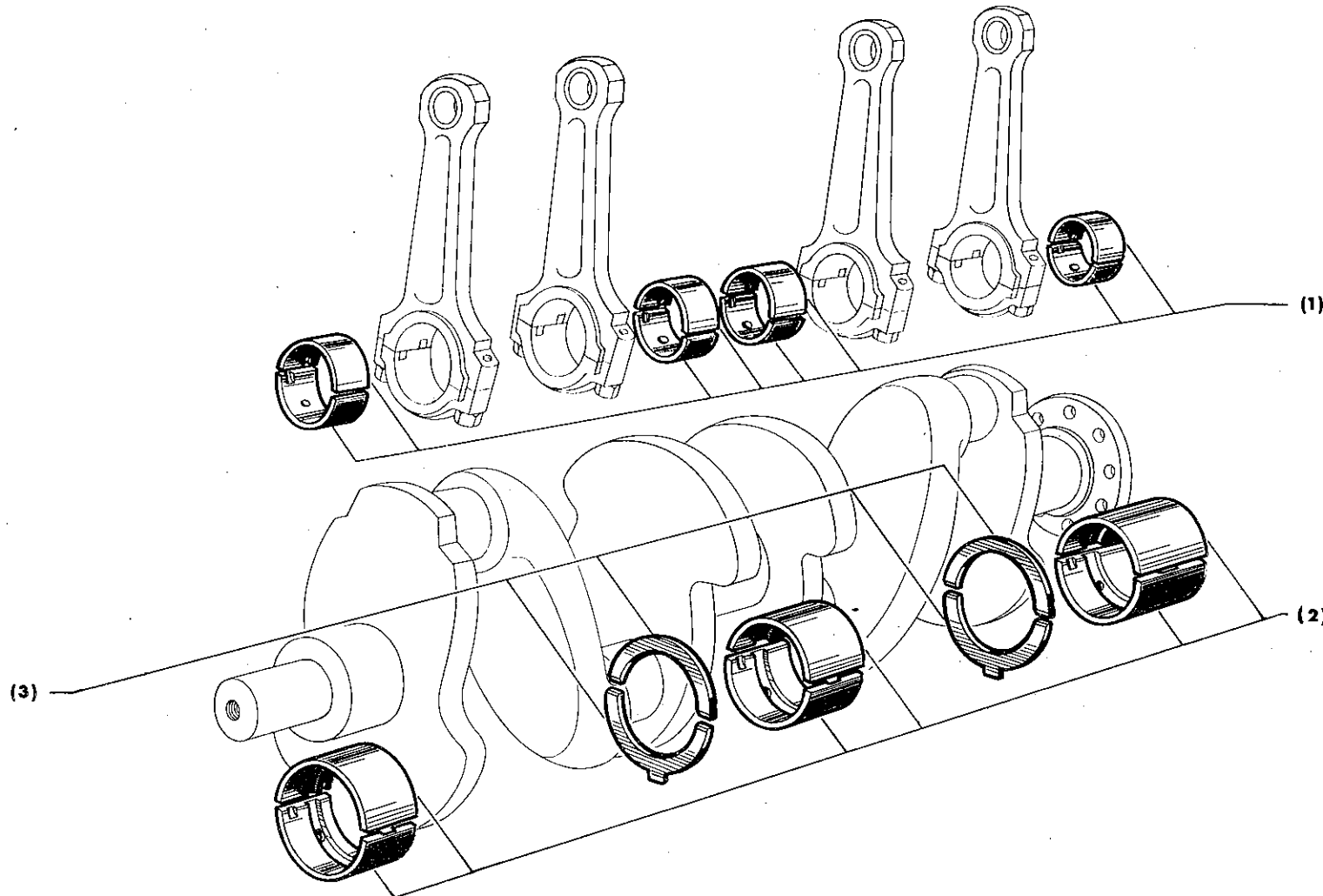

(1)		(2)		(3)	
9806073	DI=54	9806097	DI=55	9806351	E=1,6
9806076	DI=54,50	9806096	DI=55,50	9806352	E=1,7
9806075	DI=54,75	9806095	DI=55,75	9806353	E=2
9806074	DI=55	9806098	DI=56		

15.01

P.R. 660

6 039 300

† 9 811 159
9 810 698

6 043 932
1024 080356
7 029734

5 534094

6 043 931

14-15

(c) 6 036 382

(d) 8 548 888

6 055 280

(c) 6 069 503

(d) 6 047047

6 042490

(c) [DE=38,5] 5 539727

(d) 5 556 826

(c) [DE=35] 6 046762

(d) 5 555 705

7 035 003

6 041788

6 039 206

1081 300859

1023 080252

5 552 314

15.01

C P.R. 660

6 040 460

5 537 375

7 059836

6 042 373

6 048524

5 536 977

[8 232 345 [DE=26]

7 109 217 [DE=26,2]

7 109 218 [DE=26,5]

[3 533 058 † (a)

3 534 371 (b)

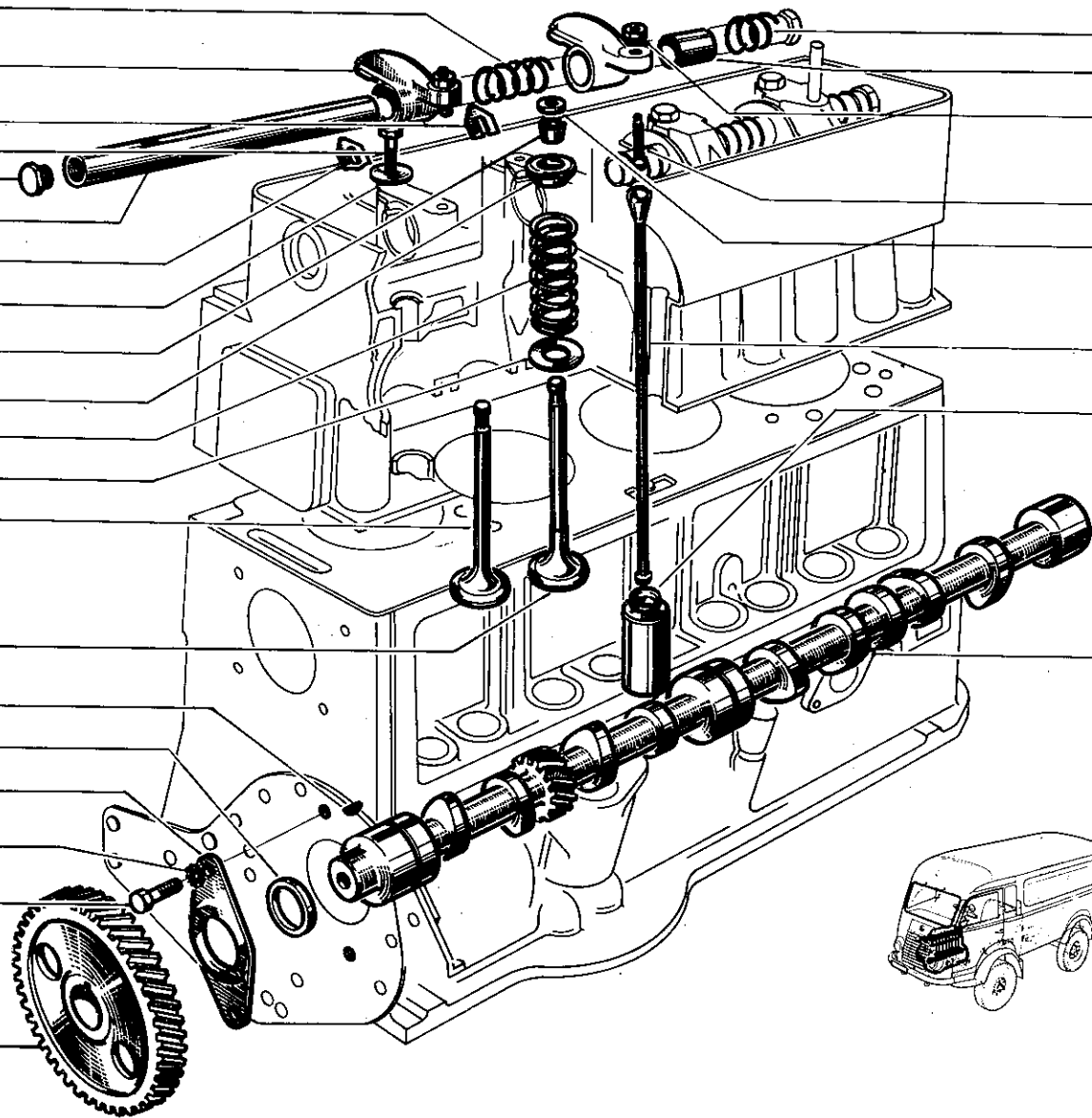

- (a) [MOT 671-4 n° 1 □ MOT 671-4 n° 3782
MOT 671-5 n° 1 □ MOT 671-5 n° 254
- (b) [MOT 671-4 n° 3783 □ MOT 671-4 n° ...
MOT 671-5 n° 255 □ MOT 671-5 n° ...

- (c) [MOT 671-4 n° 1 □ MOT 671-4 n° 18673
MOT 671-5 n° 1 □ MOT 671-5 n° 1302
- (d) [MOT 671-4 n° 18674 □ MOT 671-4 n° ...
MOT 671-5 n° 1303 □ MOT 671-5 n° ...

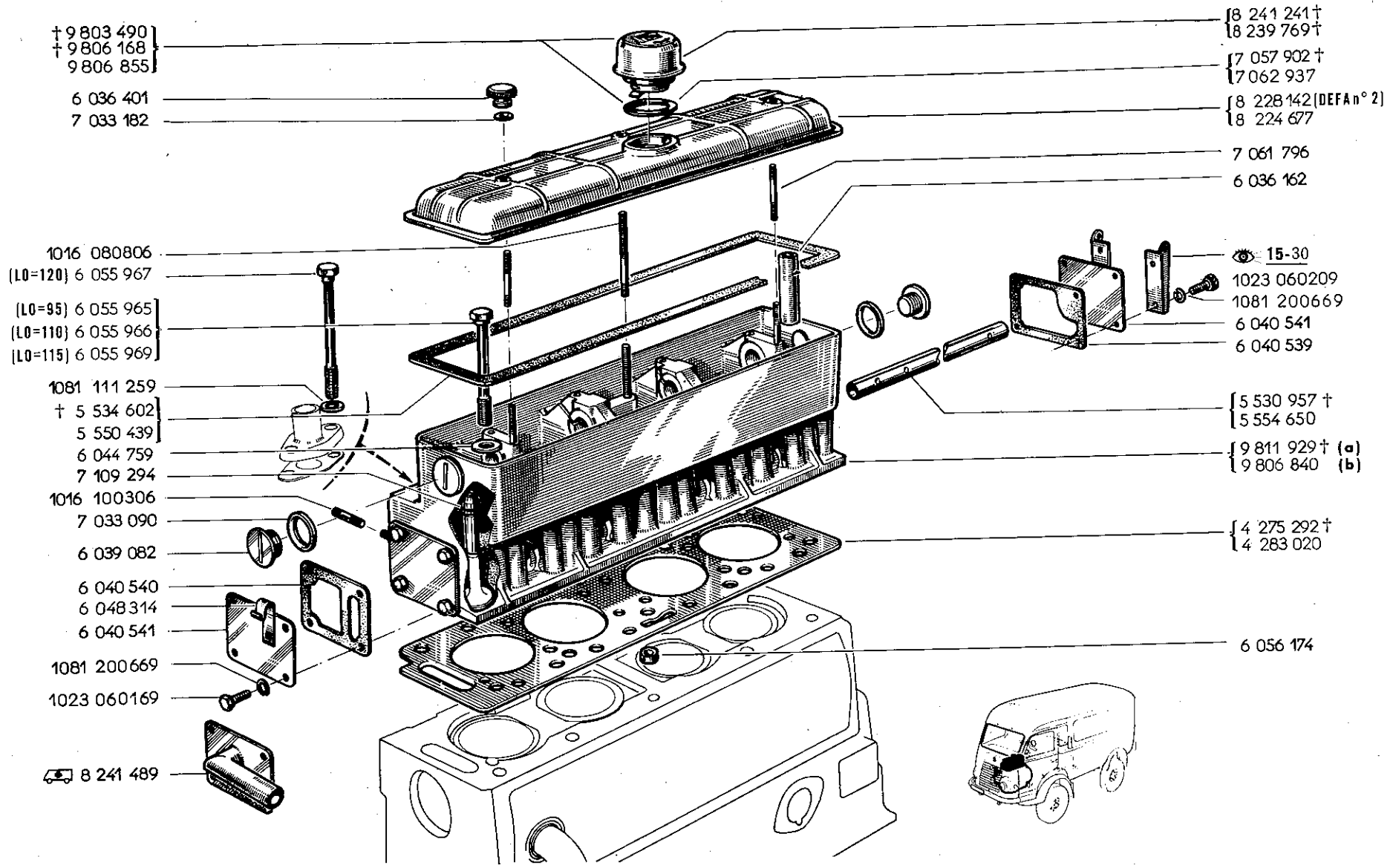

**P.R. 660
CATALOGUE
DE PIÈCES
DE RECHANGE**

- (a) MOT 671-4 n° 1 ⇨ MOT 671-4 n° 18673
 MOT 671-5 n° 1 ⇨ MOT 671-5 n° 1302
- (b) MOT 671-4 n° 18674 ⇨ MOT 671-4 n°
 MOT 671-5 n° 1303 ⇨ MOT 671-5 n°

bande gommée



ERRATUM 15.02



C

P.R. 660

Annule et remplace
Cancels and replaces

15.02



B

P.R. 660

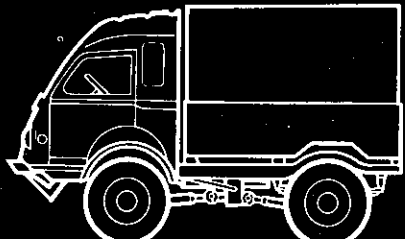

P.R. 660 3^e ÉDITION
CATALOGUE
DE PIÈCES
DE RECHANGE

R.2087



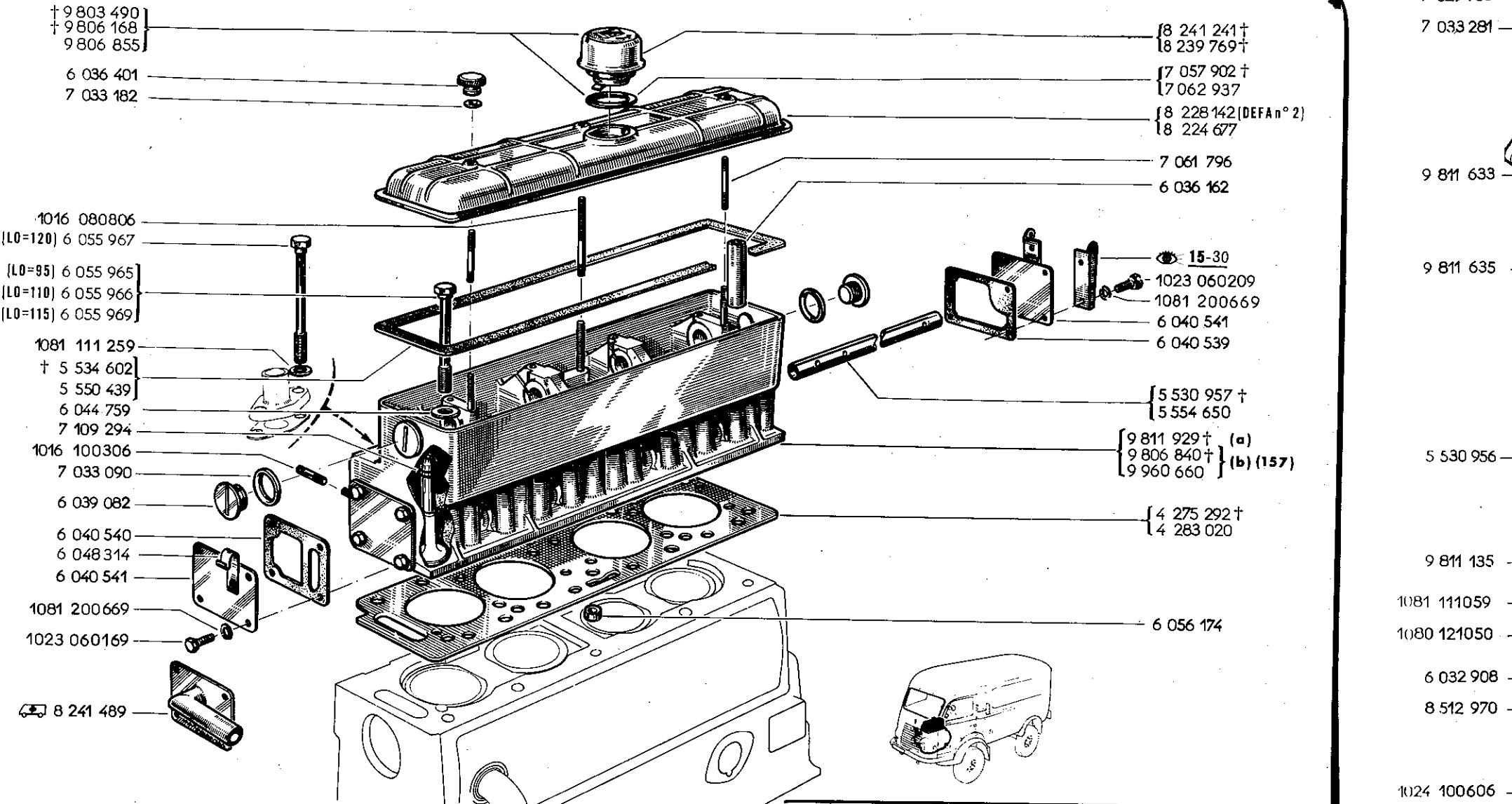

† 9 803 490
 † 9 806 168
 9 806 855

6 036 401
 7 033 182

1016 080806
 (LO=120) 6 055 967

(LO=95) 6 055 965
 (LO=110) 6 055 966
 (LO=115) 6 055 969

1081 111 259

† 5 534 602

5 550 439

6 044 759

7 109 294

1016 100306

7 033 090

6 039 082

6 040 540

6 048 314

6 040 541

1081 200669

1023 060169

8 241 489

† 8 241 241
 † 8 239 769

† 7 057 902
 † 7 062 937

† 8 228 142 (DEFA n° 2)
 † 8 224 677

7 061 796

6 036 162

15-30

1023 060209

1081 200669

6 040 541

6 040 539

† 5 530 957
 † 5 554 650

† 9 811 929 (a)
 † 9 806 840 (b) (157)
 † 9 960 660

† 4 275 292
 † 4 283 020

6 056 174

7 033 281

9 811 633

9 811 635

5 530 956

9 811 135

1081 111059

1080 121050

6 032 908

8 512 970

1024 100606

(a) MOT 671-4 n° 1 □ MOT 671-4 n° 18673
 MOT 671-5 n° 1 □ MOT 671-5 n° 1302
 (b) MOT 671-4 n° 18674 □ MOT 671-4 n°
 MOT 671-5 n° 1303 □ MOT 671-5 n°

157 MOT 671-4 n° 1 □ MOT 671-4 n° 18673
 MOT 671-5 n° 1 □ MOT 671-5 n° 1302
 5556826 -4.
 5555705 -4.
 6069503 -4.
 8548888 -8.

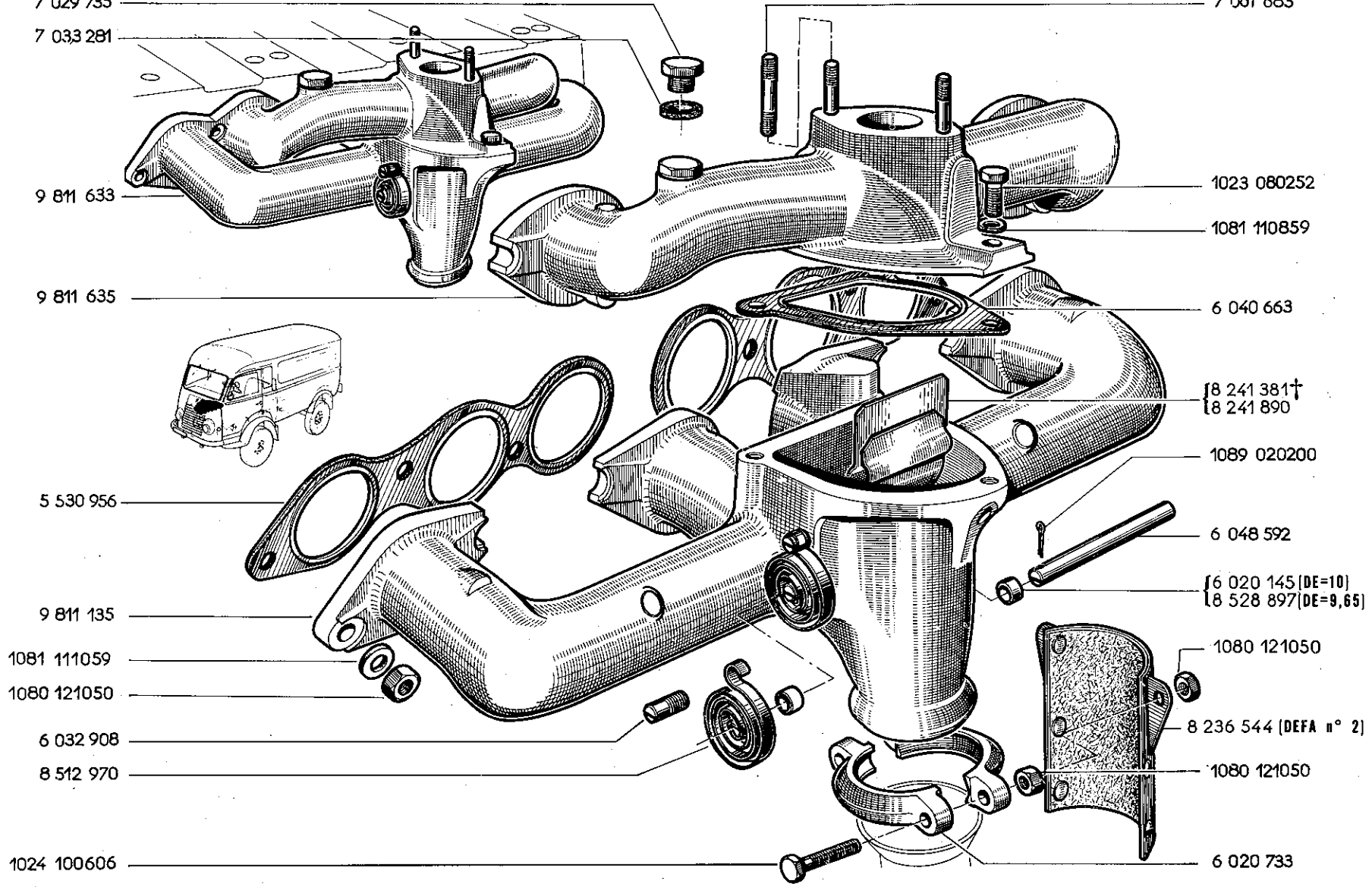

15.15

A P.R. 660

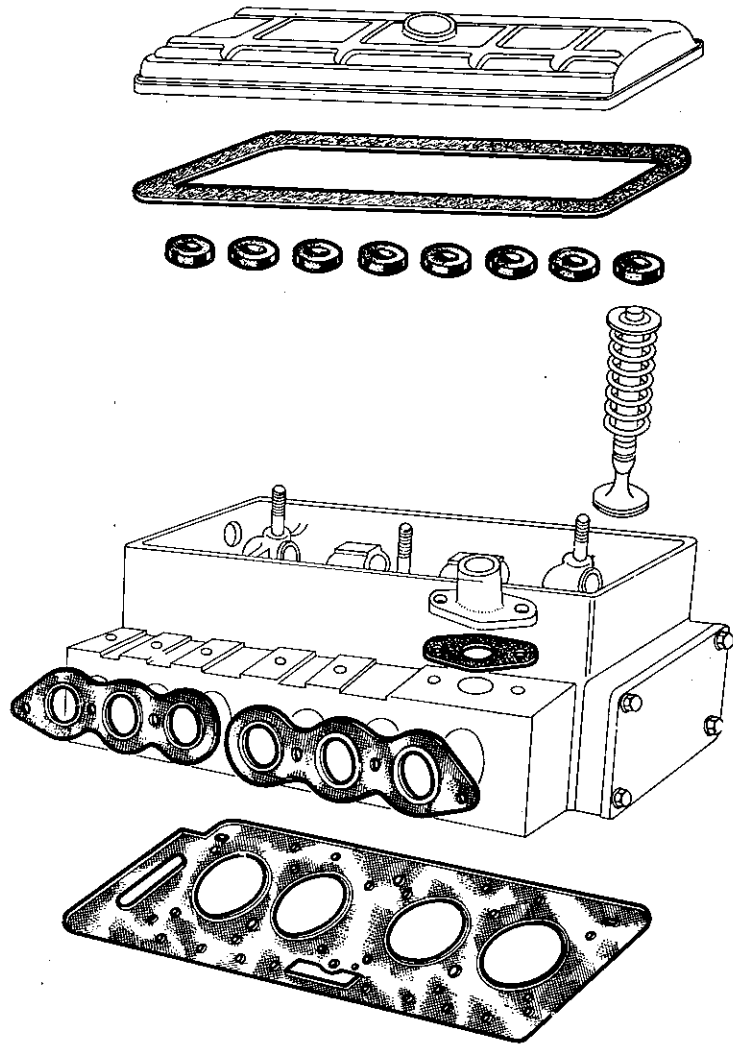

9 803 894

15.15

A P.R. 660

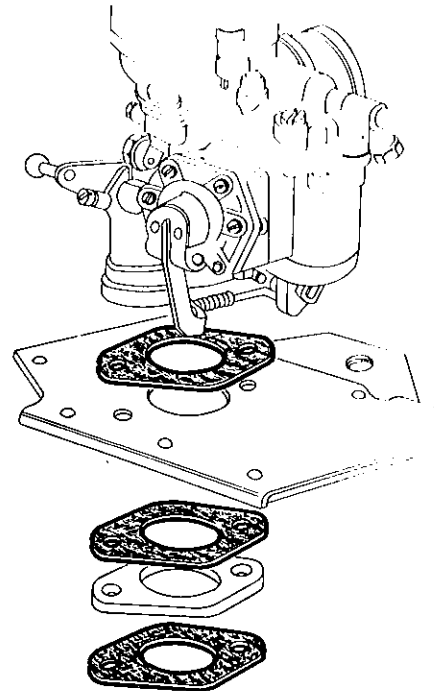
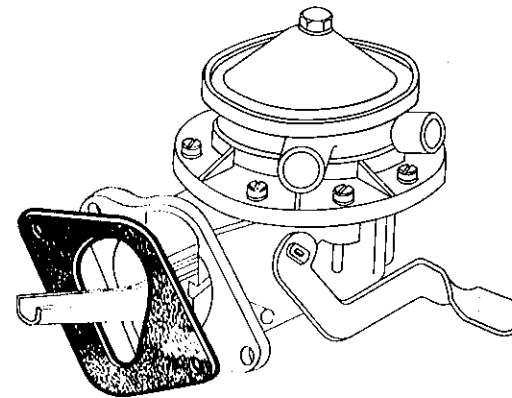

15.20

P.R. 660

B 545 394

B 519 435

B 518 440

[B 536 835]
[B 546 509]

B 026 149 -

B 538 510.01 -

B 535 044 -

B 521 845.01 -

B 524 550 -

B 026 158.09 -

B 026 160 -

B 544 684 -

B 517 026 -

B 546 519 -

B 027 321 -

B 546 520 -

B 517 476 -

B 544 215 -

B 517 023 -

B 544 687 -

B 026 159.15 -

B 026 133 -

B 026 132 -

- PN 1161
- 8 445 194
- 8 419 415
- 8 518 440

- 8 536 835
- 8 546 509

- 8 026 149
- 8 511 510.01
- 8 535 044
- 8 521 845.01

- 8 524 550

- 8 026 158.09
- 8 026 160
- 8 544 684

- 8 517 026
- 8 546 519
- 8 027 321
- 8 546 520
- 8 517 476

- 8 544 215
- 8 517 023
- 8 544 687
- 8 026 159.15
- 8 026 133
- 8 026 132

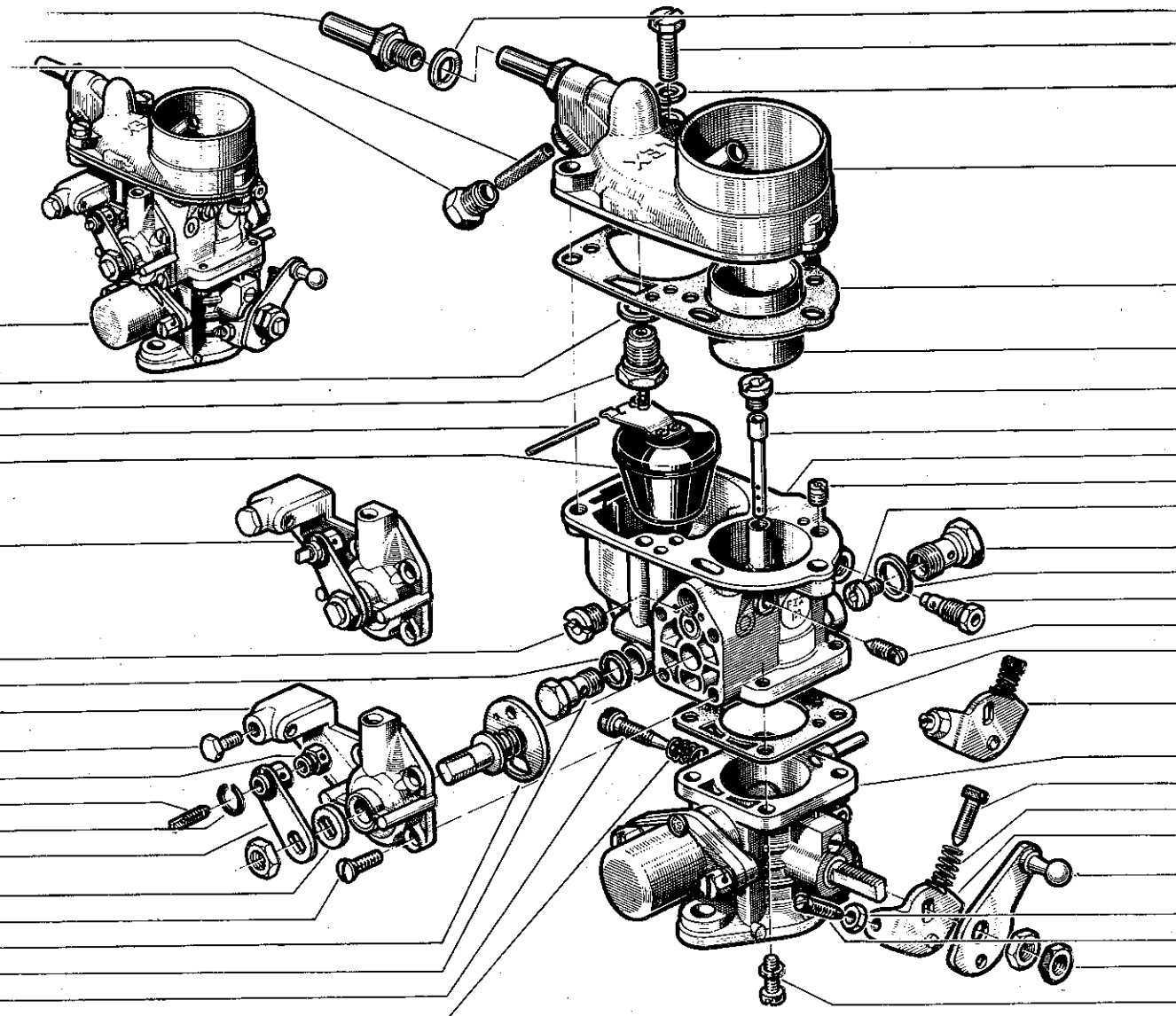

- 8 545 008

- 8 544 100

- 1081 200 649

- 8 537 192

- 8 517 468

- 8 516 995.09

- 8 026 145.07

- 8 516 989.03

- 8 544 686

- 8 506 326.01

- 8 026 144.29

- 8 026 142

- 8 026 143

- 8 026 137.05

- 8 026 135

- 8 517 463

- 8 026 130 † (23)

- 8 545 275

- 8 026 131

- 8 026 132

- 8 541 412

- 8 544 814

- 8 516 986

- 8 509 660

- 8 026 127

- 8 026 124 †

- 8 549 715

23	<ul style="list-style-type: none"> 8541412 -1- 8509660 -1- 8516986 -1- 8026131 -1- 8026132 -1-
----	---

7 052 077
7 062 416
1001 110052

1 7 056 901
7 062 712

7 056 900

0 227 185

7 062 811

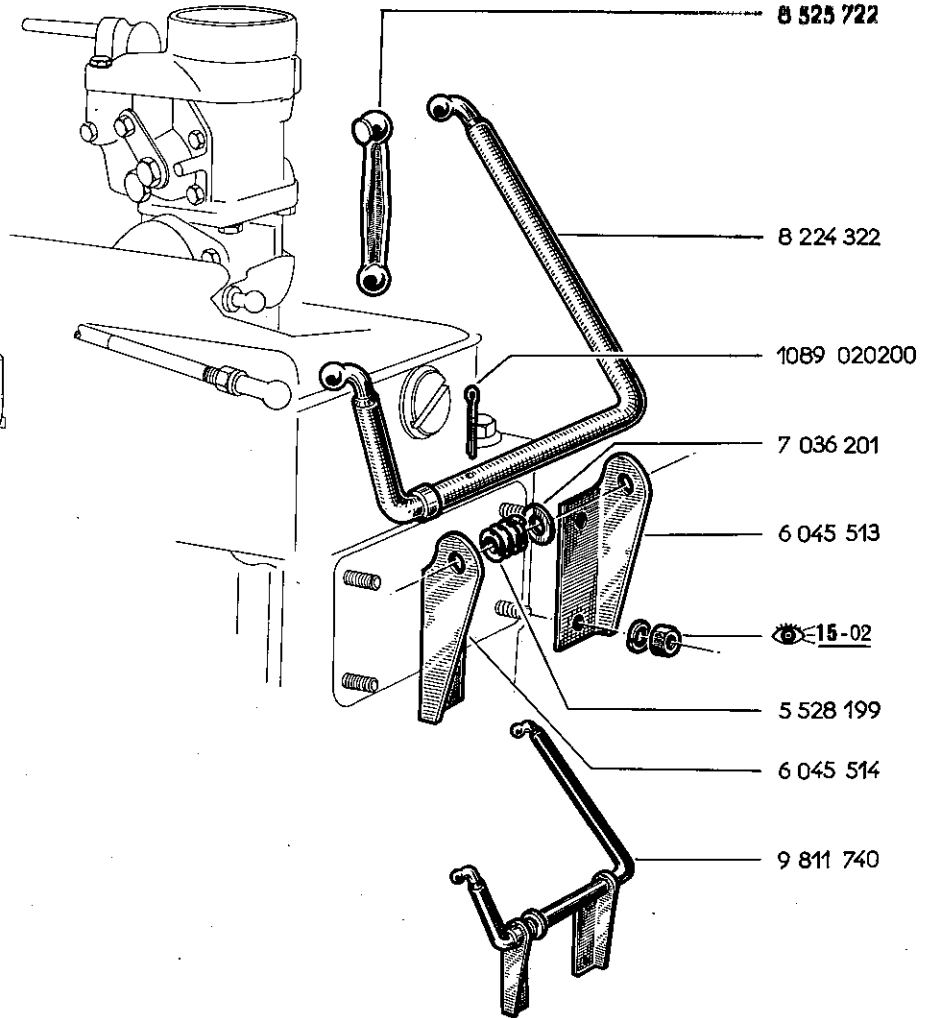
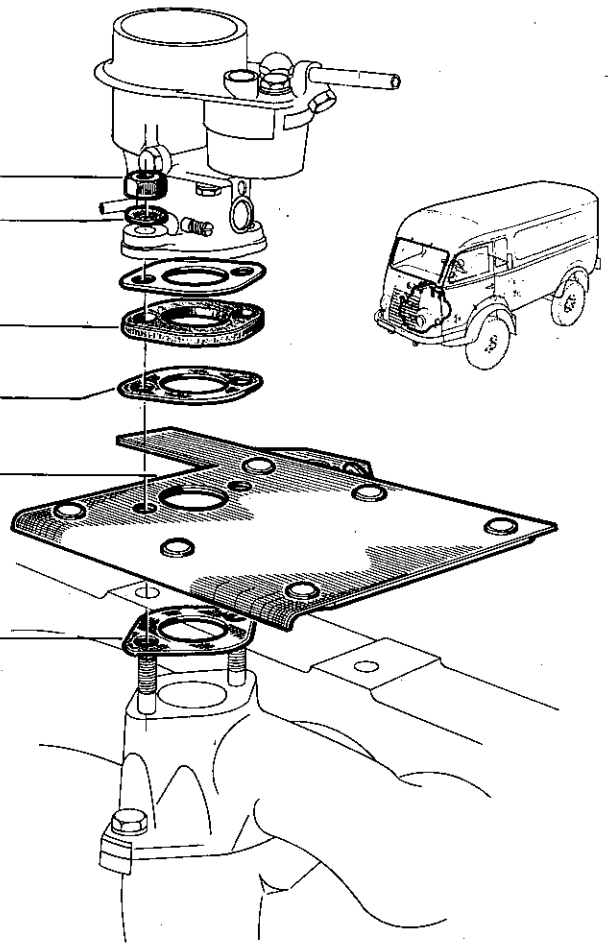

8 525 722

8 224 322

1089 020200

7 036 201

6 045 513

15-02

5 528 199

6 045 514

9 811 740

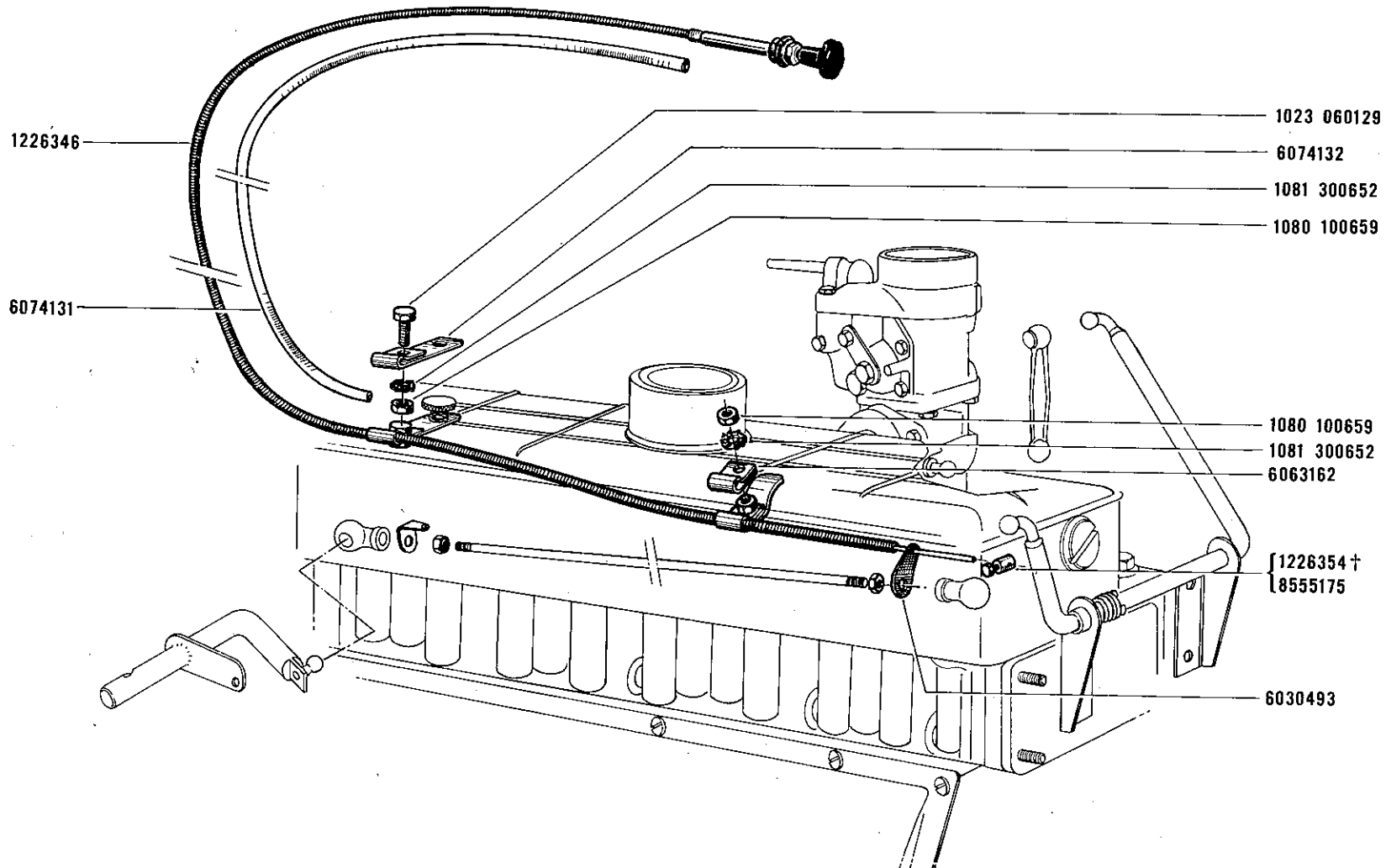

- 8 537 006 —
- 1080 100 659 —
- 1081 210662 —

- 8 537 007 —
- 1023 060409 —
- [1081 671 4] 8 524 535] —
- 8 521 970] —

- 8 545 189 —
- 8 521 969 —

- 8 537 003 —
- 8 537 004 —
- 8 521 970 —

- 8 542 521 —

- 1081 111059 —
- 1080 310856 —

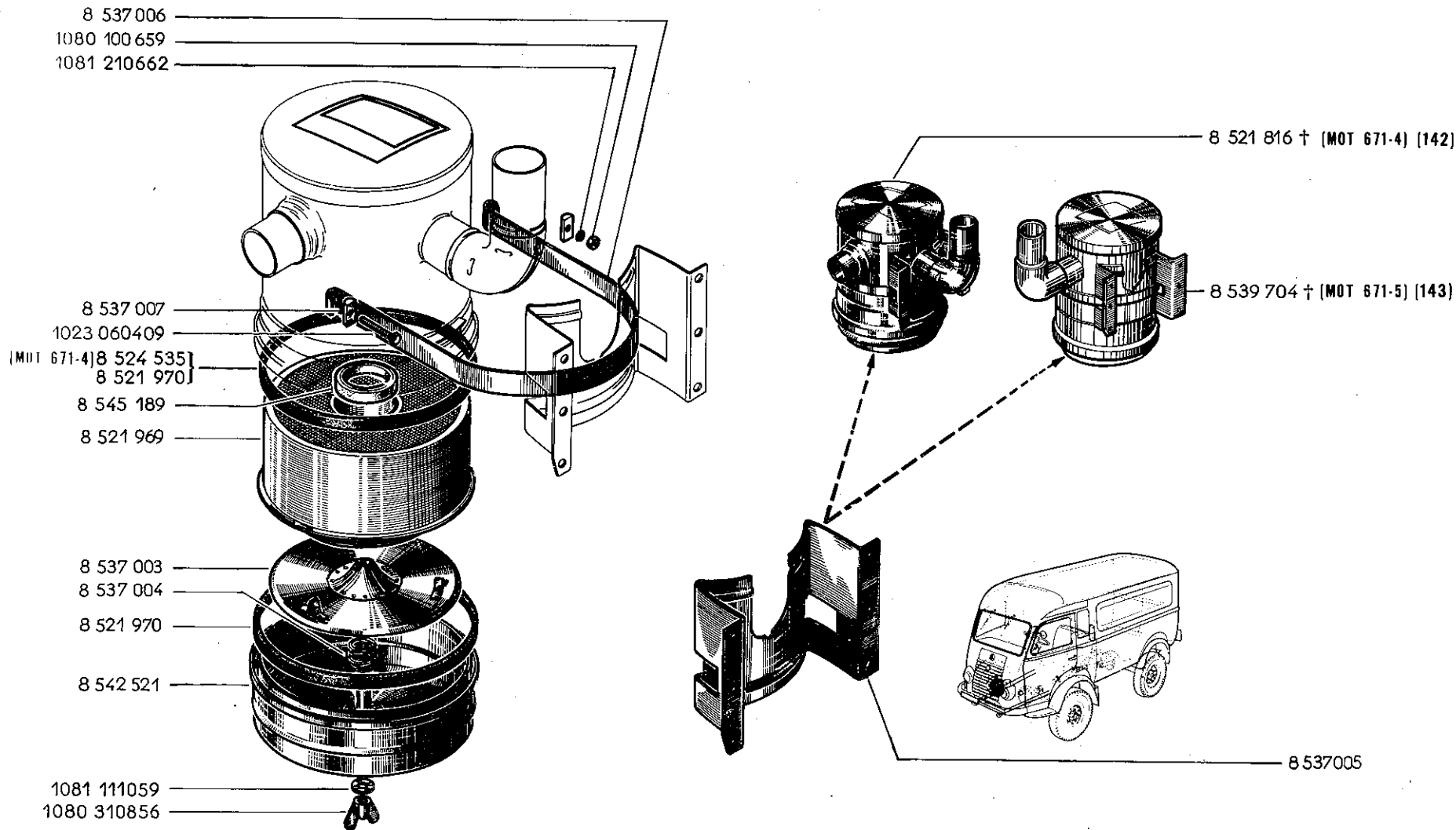

142	†	8549707 -1- 15-41
143	†	8549710 -1- 15-41

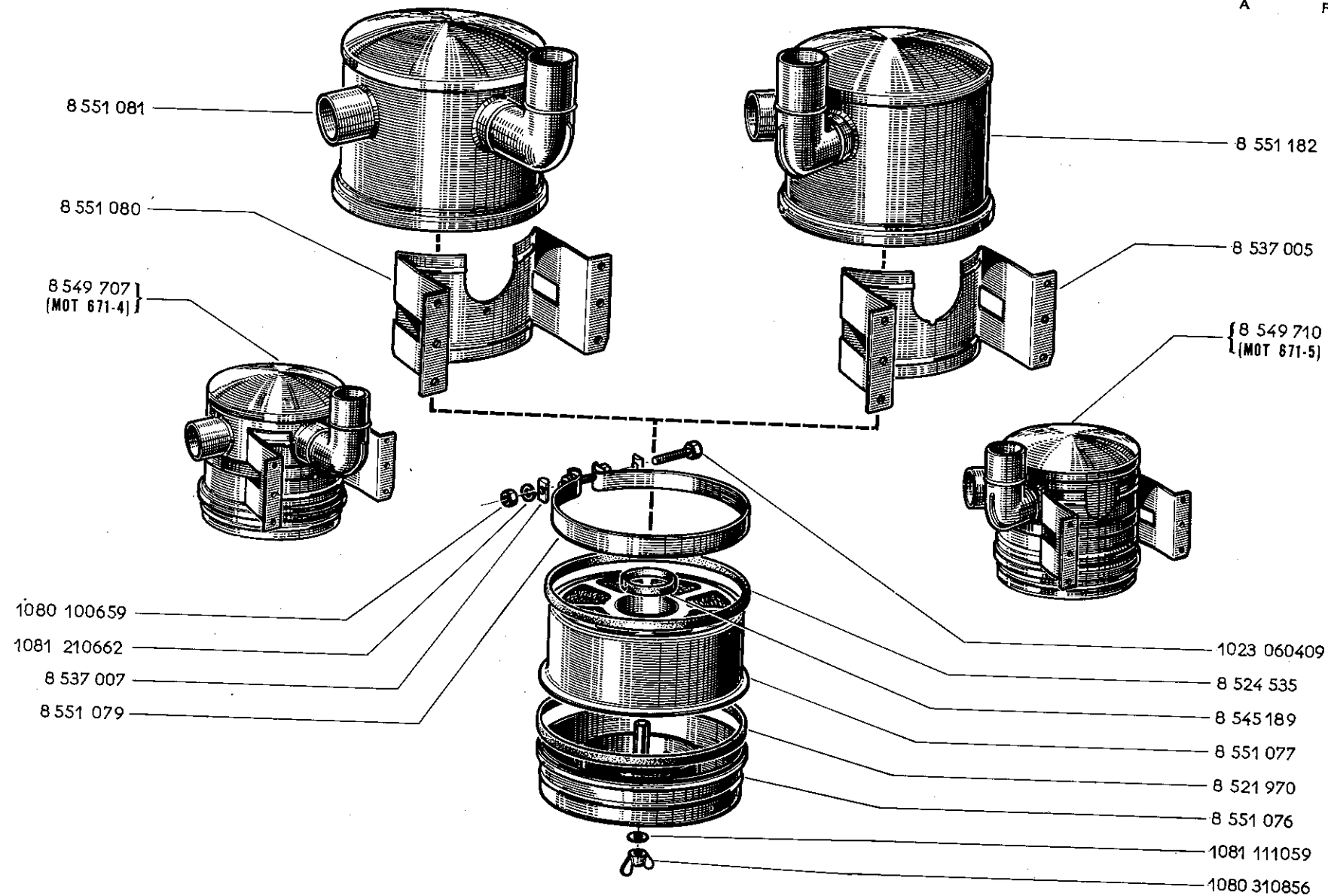

6 048 402 _____

5 536 770 _____

8 526 322 _____

8 223 131 _____

1080 100659 _____

1081 210669 _____

1023 060209 _____

796 457 _____

1080 100859 _____

1023 080209 _____

1081 200862 _____

796 457 _____

15.50

P.R. 660

CC, DEFA N° 1

15.50

C P.R. 660

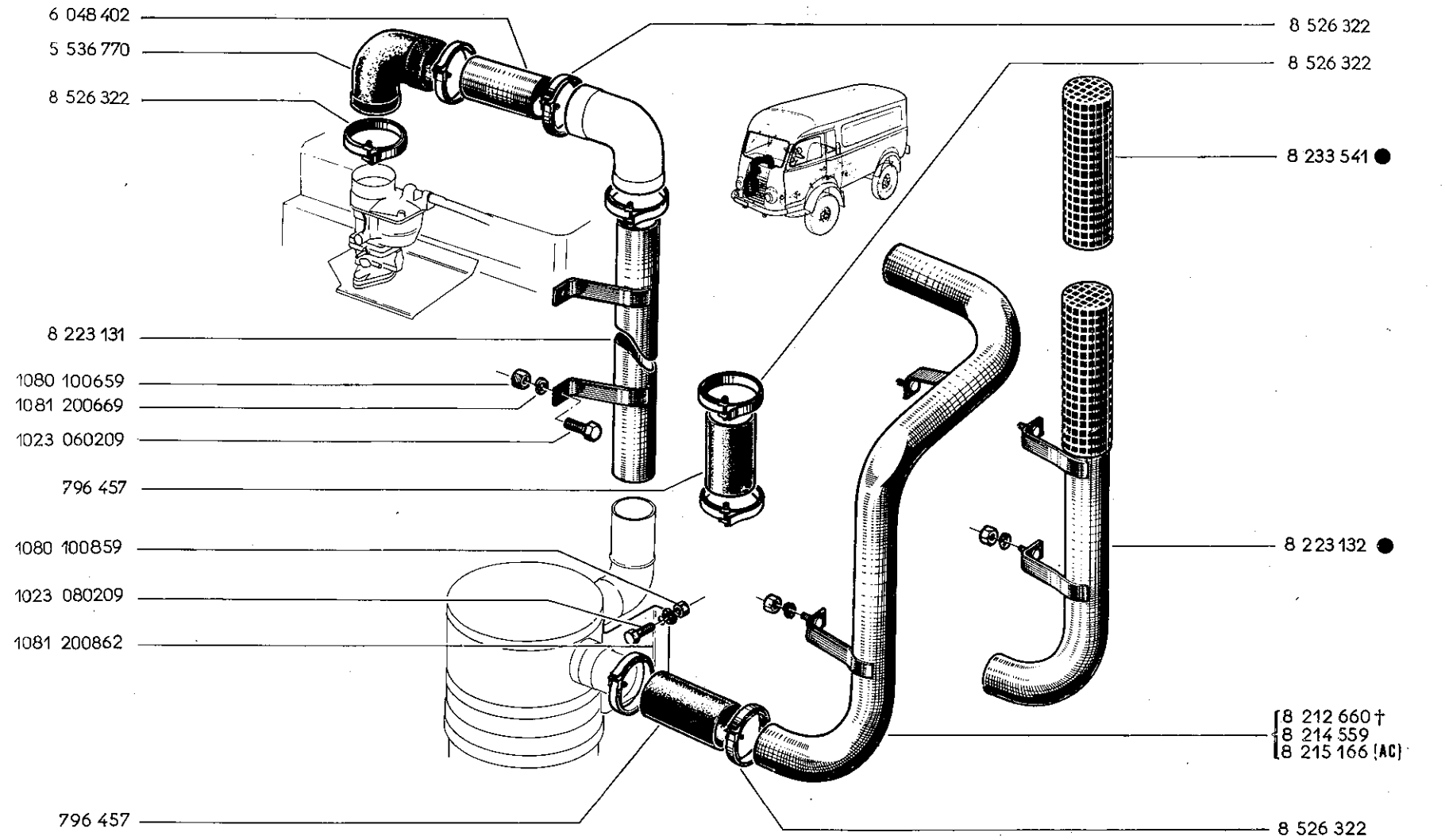

8 236 587

5 535 371

8 526 322

8 526 322

8 225 981

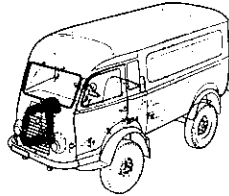

8 233 541

8 225 980

1081 200862

1080 100859

1023 080209

796 457

8 526 322

796 457

1080 100659

1081 200669

8 526 322

1023 060209

8 212 634

6 043 980

9 811 136

14-15

6 045 534

7 012 105

7 012 005

6 048 870

6 042 620

6 048 869

6 041 668

6 023 149

6 216 250

9 811 239

9 811 238

10 012 2 811 165

6 041 701

5 537 385

14-15

10 012 060209

10 012 020200

10 012 140656

10 012 110659



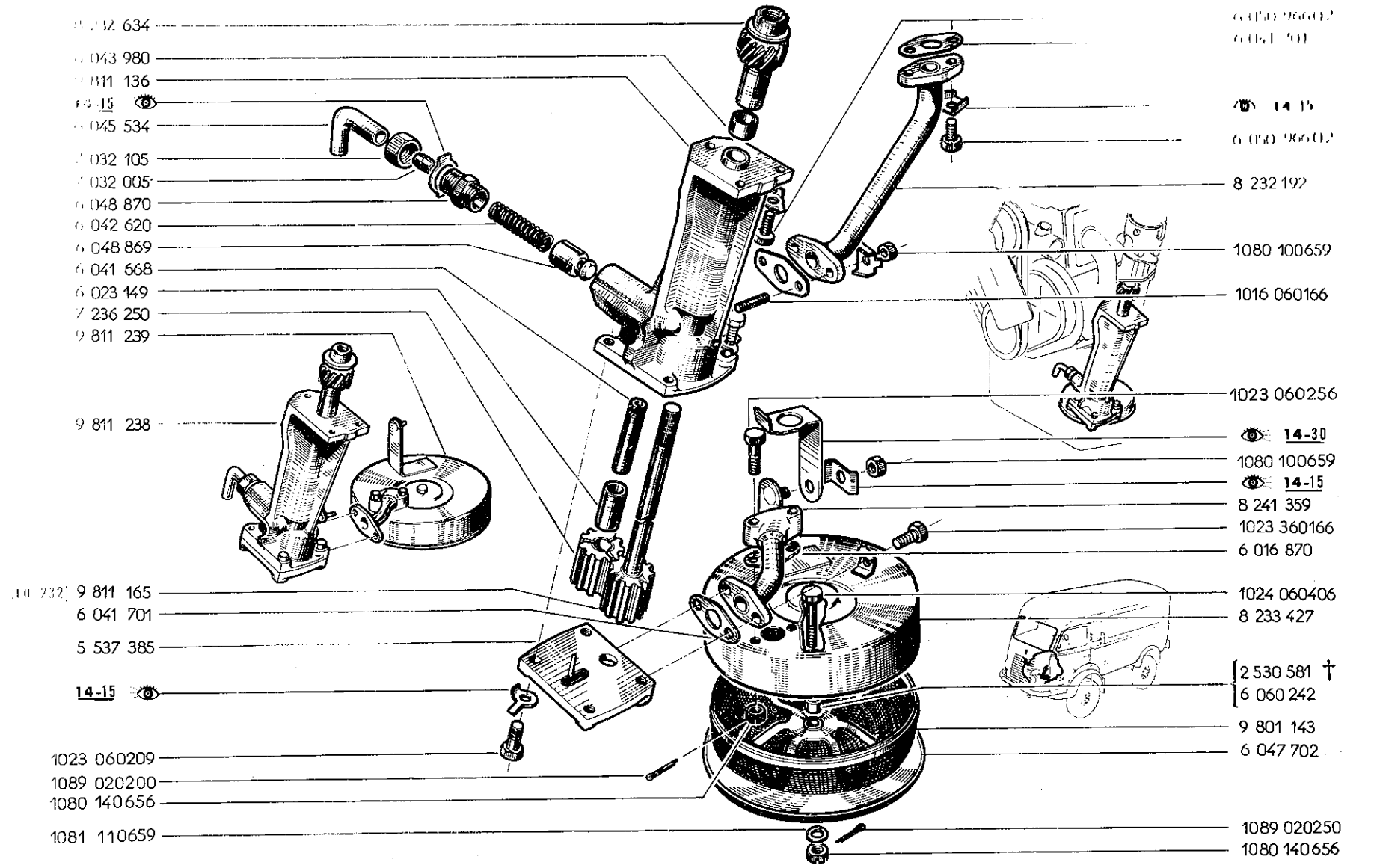

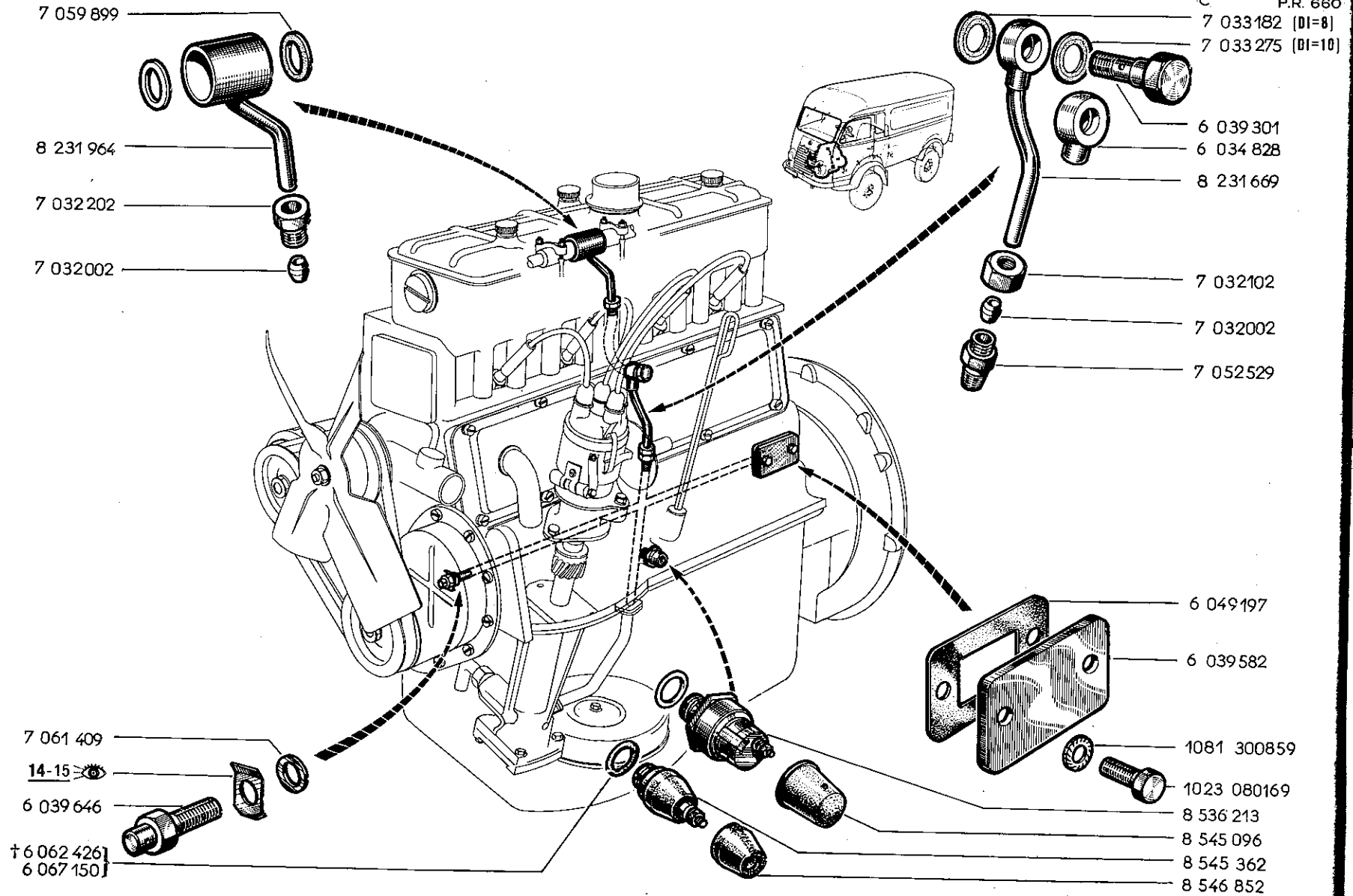

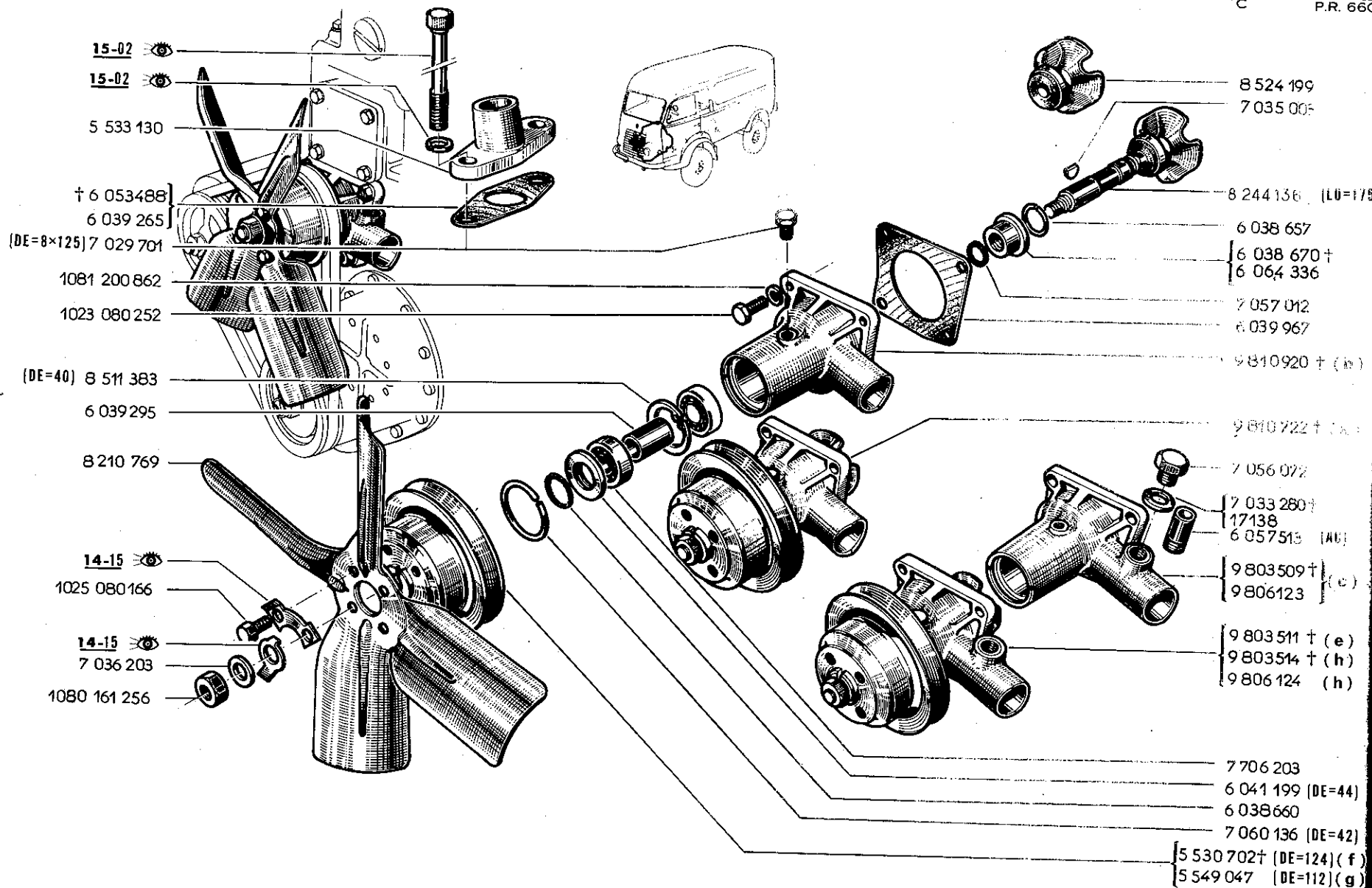

!!!

	XXXX 00000	✕	✕	!!!
(a)	MOT 671-4 n° ... ⇨ MOT 671-4 n° 5600			27
(b)	MOT 671-4 n° ... ⇨ MOT 671-4 n° 5600			88
(c)	MOT 671-4 n° 5601 ⇨ MOT 671-4 n° ...			10
(e)	MOT 671-4 n° 5601 ⇨ MOT 671-4 n° 7107			10
(f)	MOT 671-4 n° ... ⇨ MOT 671-4 n° 7107			
(g)	MOT 671-4 n° 7108 ⇨ MOT 671-4 n° ...			11
(h)	MOT 671-4 n° 7108 ⇨ MOT 671-4 n° ...			10 11

10	MOT 671-4 n° 1 ⇨ MOT 671-4 n° 5600 ✕ 4278138 - 1- 70-01
11	MOT 671-4 n° 1 ⇨ MOT 671-4 n° 7107 ✕ 8540894 - 1- 18-00
27	☒ 9803511 - 1-
86	☒ 9803509 - 1-

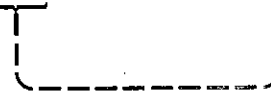

14)
12)
f)
g)

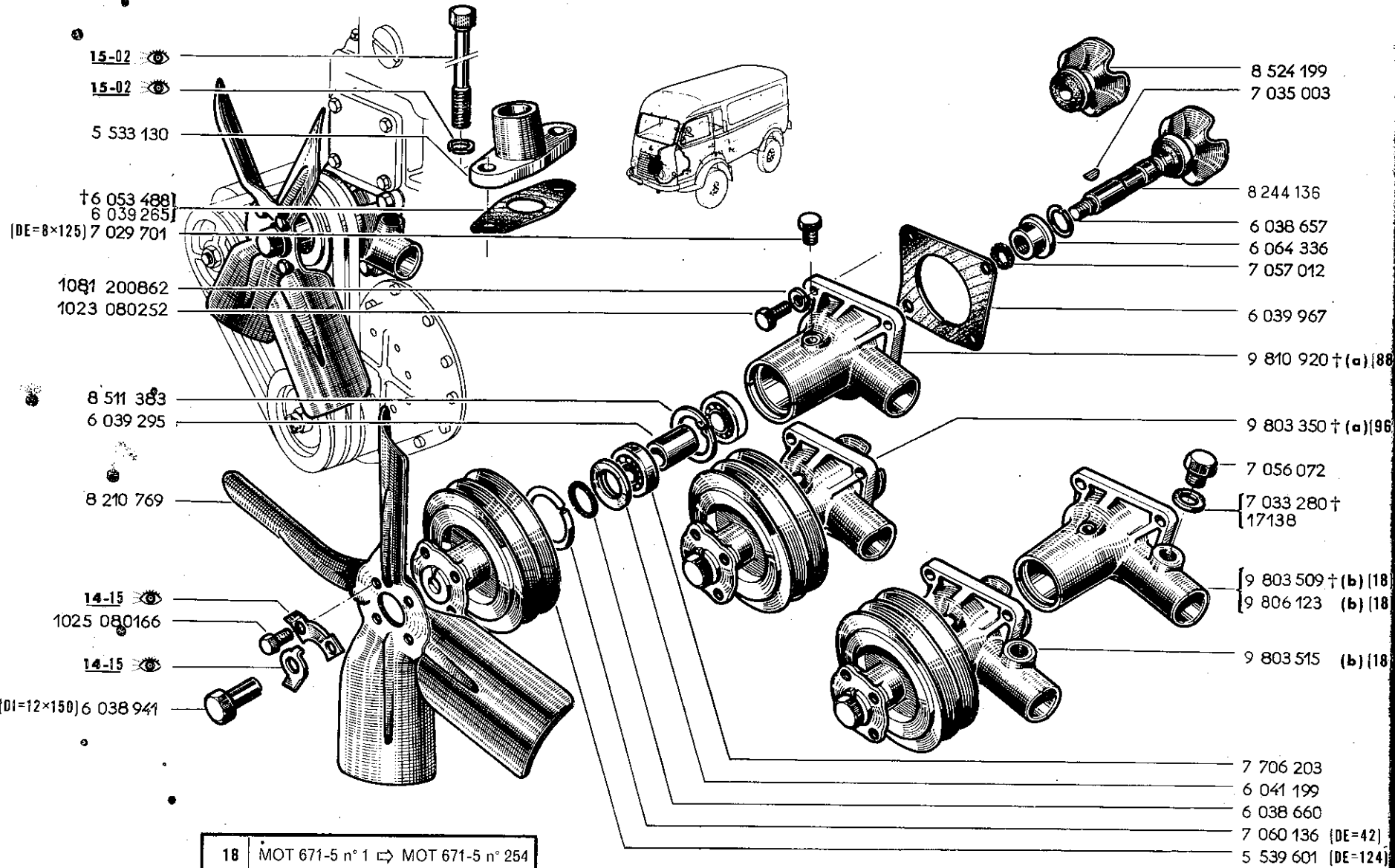

18	MOT 671-5 n° 1 ⇔ MOT 671-5 n° 254 ⊕ 4278138 -1- ⦿ 70-01
88	⦿ 9803509 -1-
96	⦿ 9803515 -1-

(a) MOT 671-5 n° 1 ⇔ n° 254
(b) MOT 671-5 n° 255 ⇔ n° ...

17.20

A P.R. 660

17.20

A P.R. 660

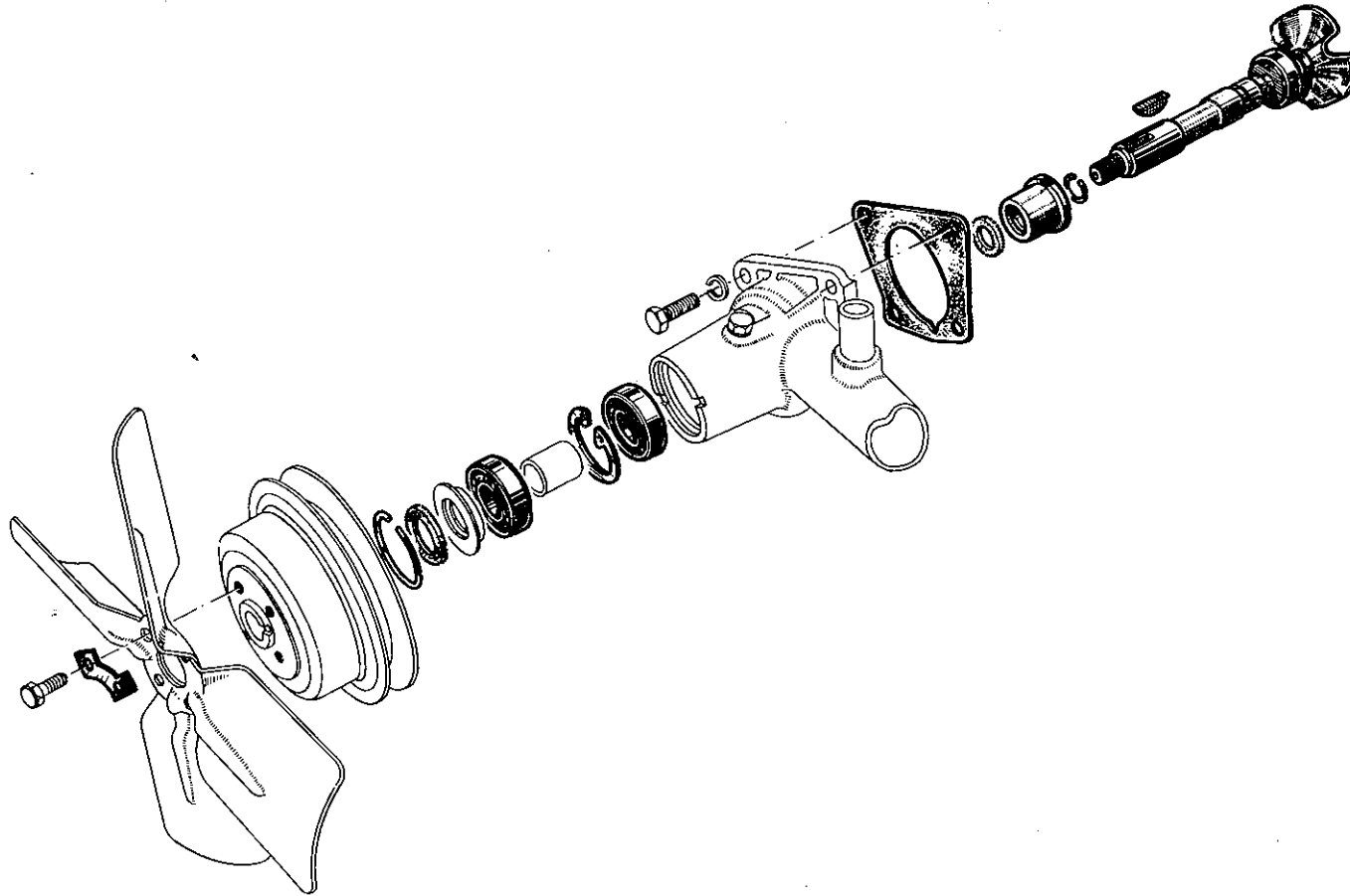

9 803 864

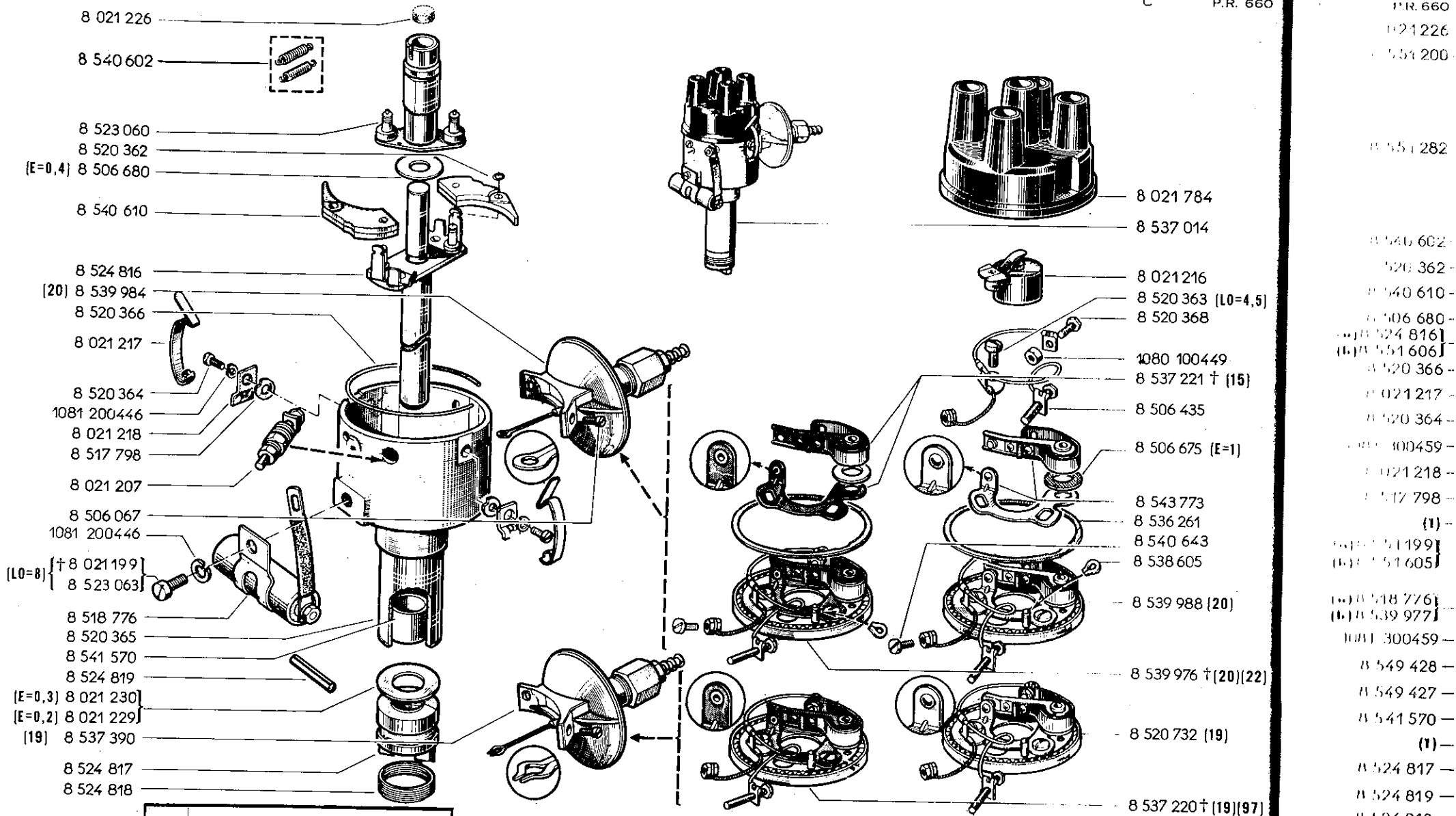

15	⊕	8543773 -1-
19	⊕	06-00
20	⊕	06-00

22	⊕	8539988 -1-
97	⊕	8520732 -1-

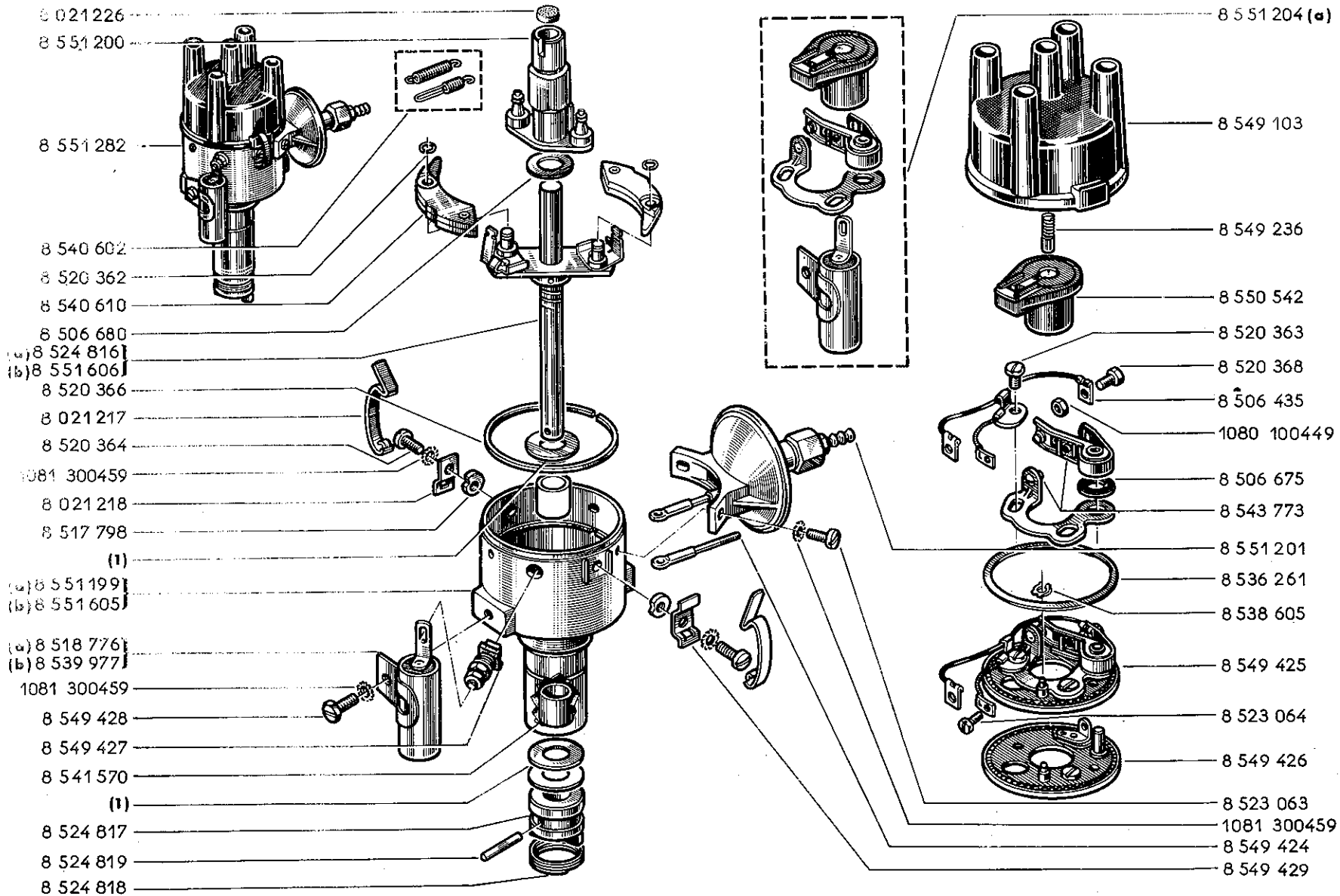

(a) MOT 671-4 n° 17385 ▷ MOT 671-4 n° 17811
 (b) MOT 671-4 n° 17812 ▷ MOT 671-4 n°

(1)
8021229 E=0,2
8021230 E=0,3

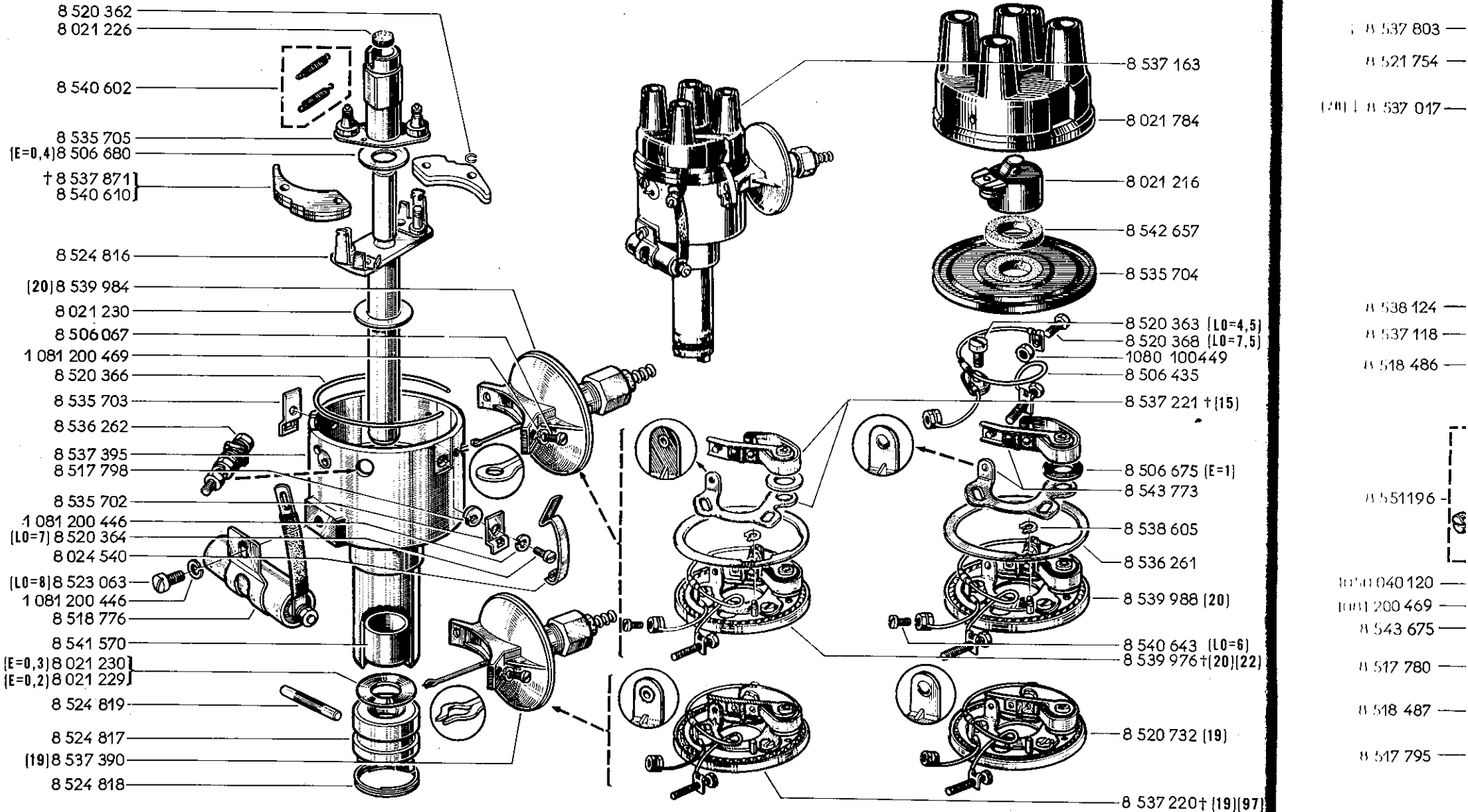

15	⊕	8543773 -I-
19	👁	06-00
20	👁	06-00

22	⊕	8539988 -I-
97	⊕	8520732 -I-

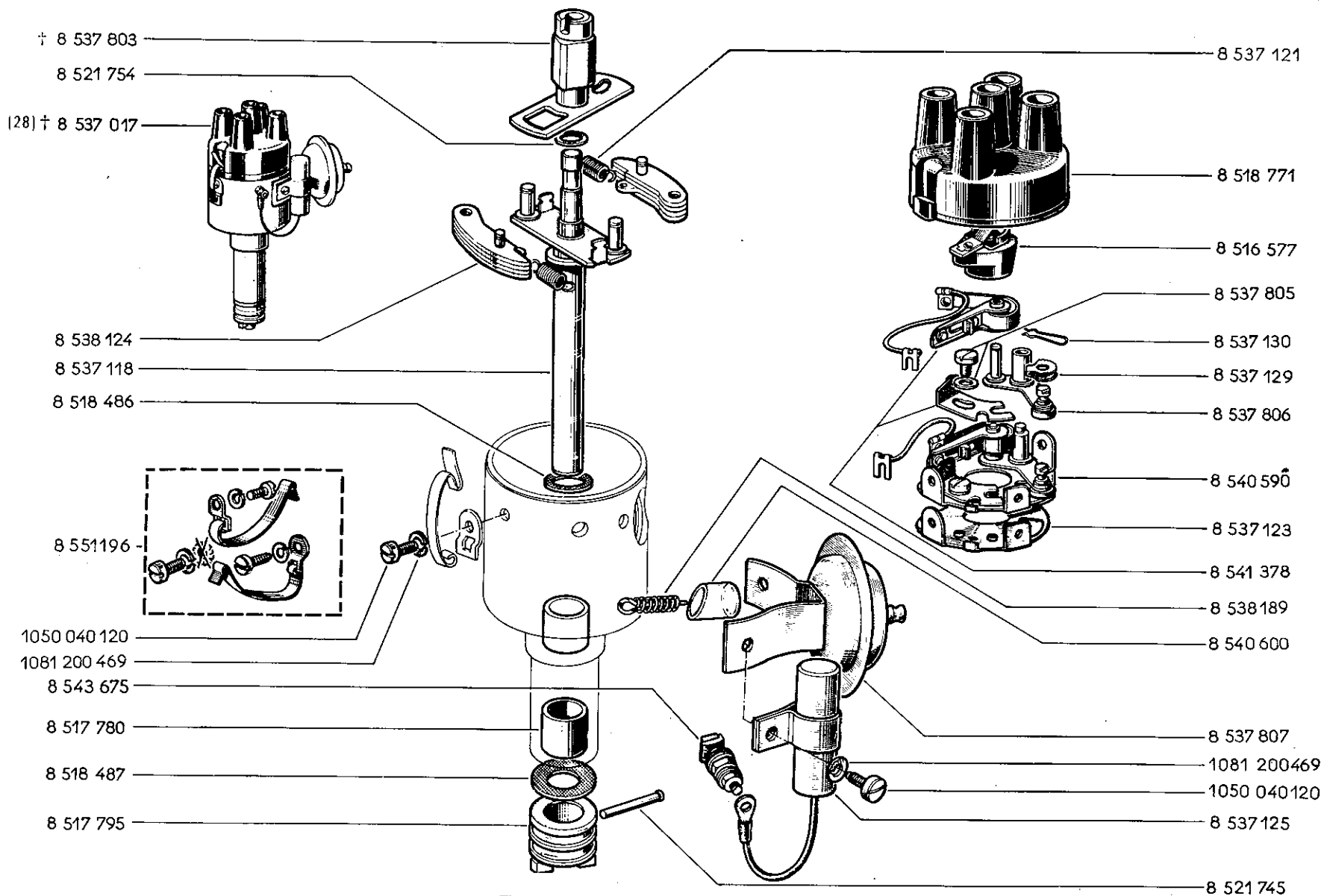

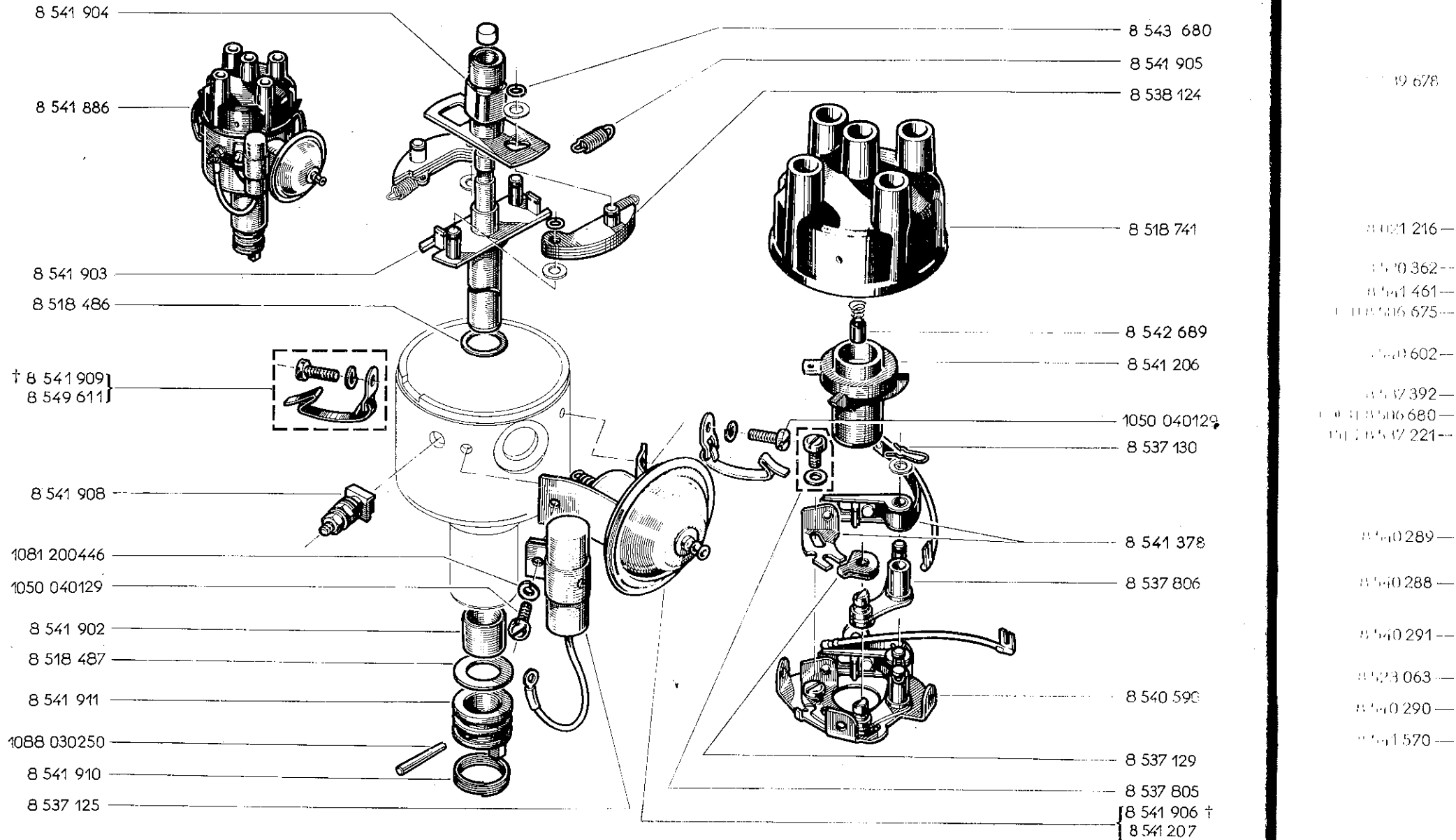

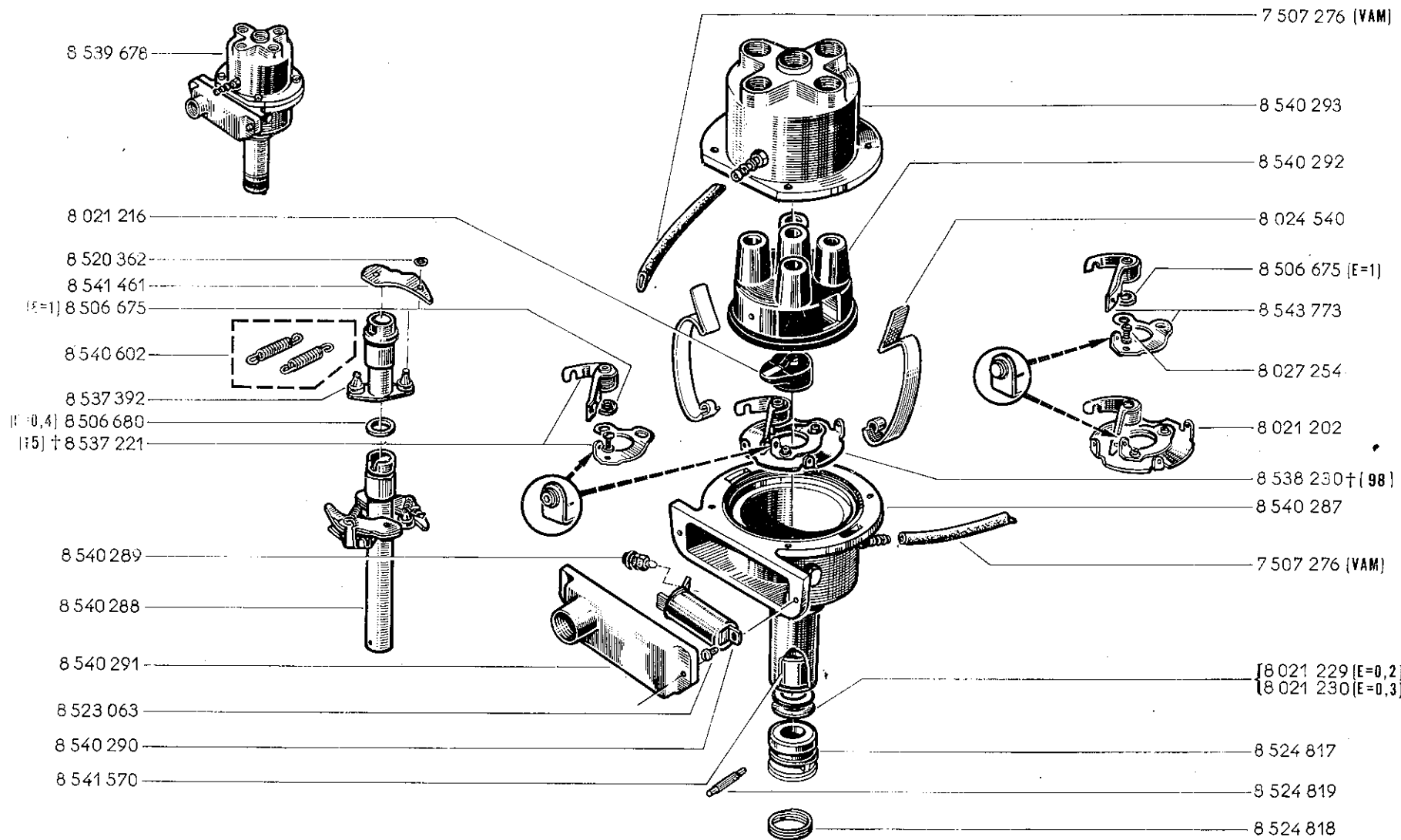

15	†	8543773 -I-
98	†	8021202 -I-

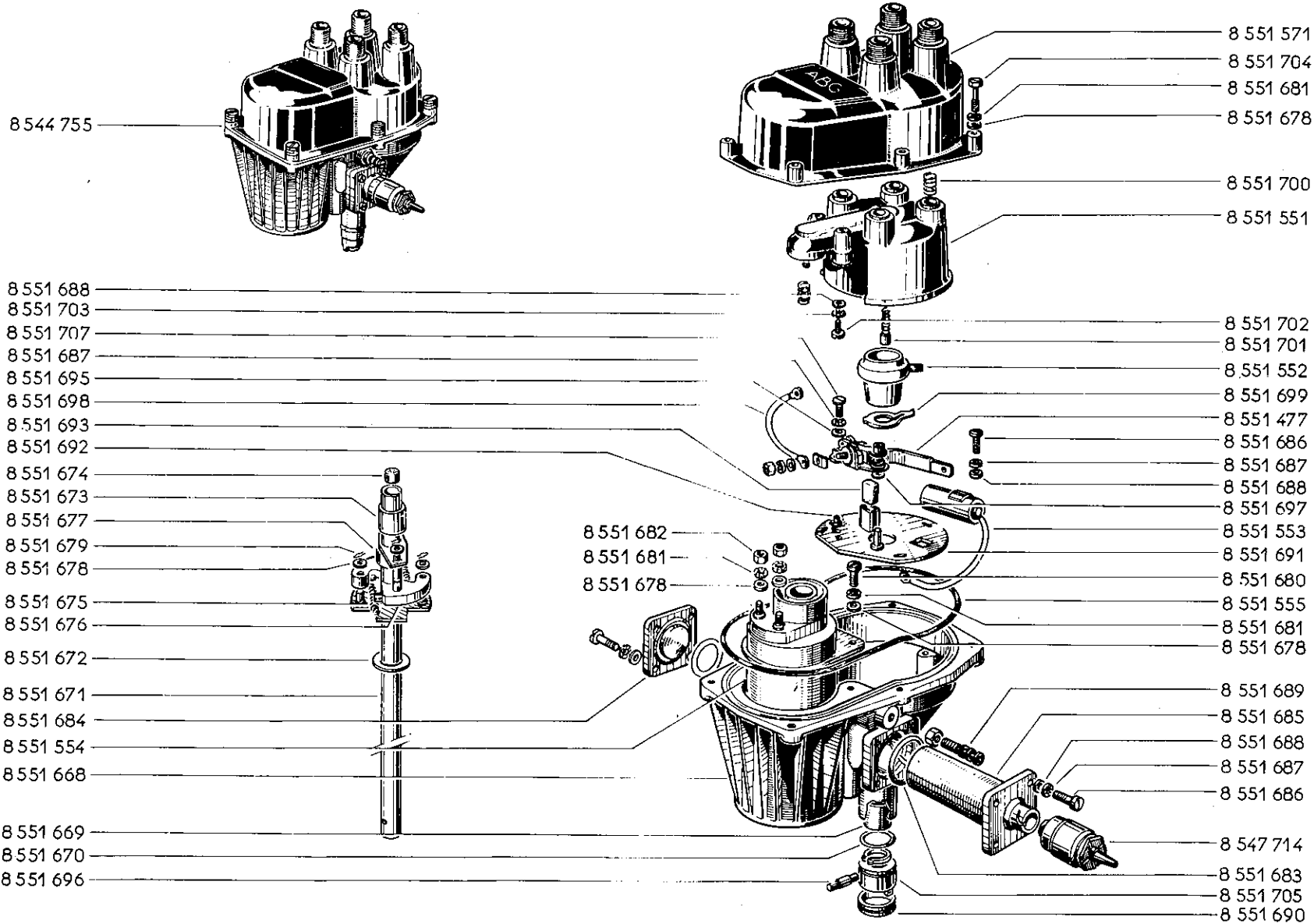

- (170) 8546 694
- 85027 007
- 85092 030
- (170) 8546 693
- 8546 609
- 8546 690
- 85025 848
- (170) 8546 692
- 8543 146
- 8546 691
- 8542 522
- 8542 523

(29) 8 536 694

8 027 887

8 509 030

(125) 8 536 693

8 536 689

8 536 690

8 024 848

(29) 8 536 692

8 543 146

8 536 691

8 542 522

8 542 523

8 029 776 (125)

8 029 794

8 543 147

8 541 436

29	06-00
125	06-00

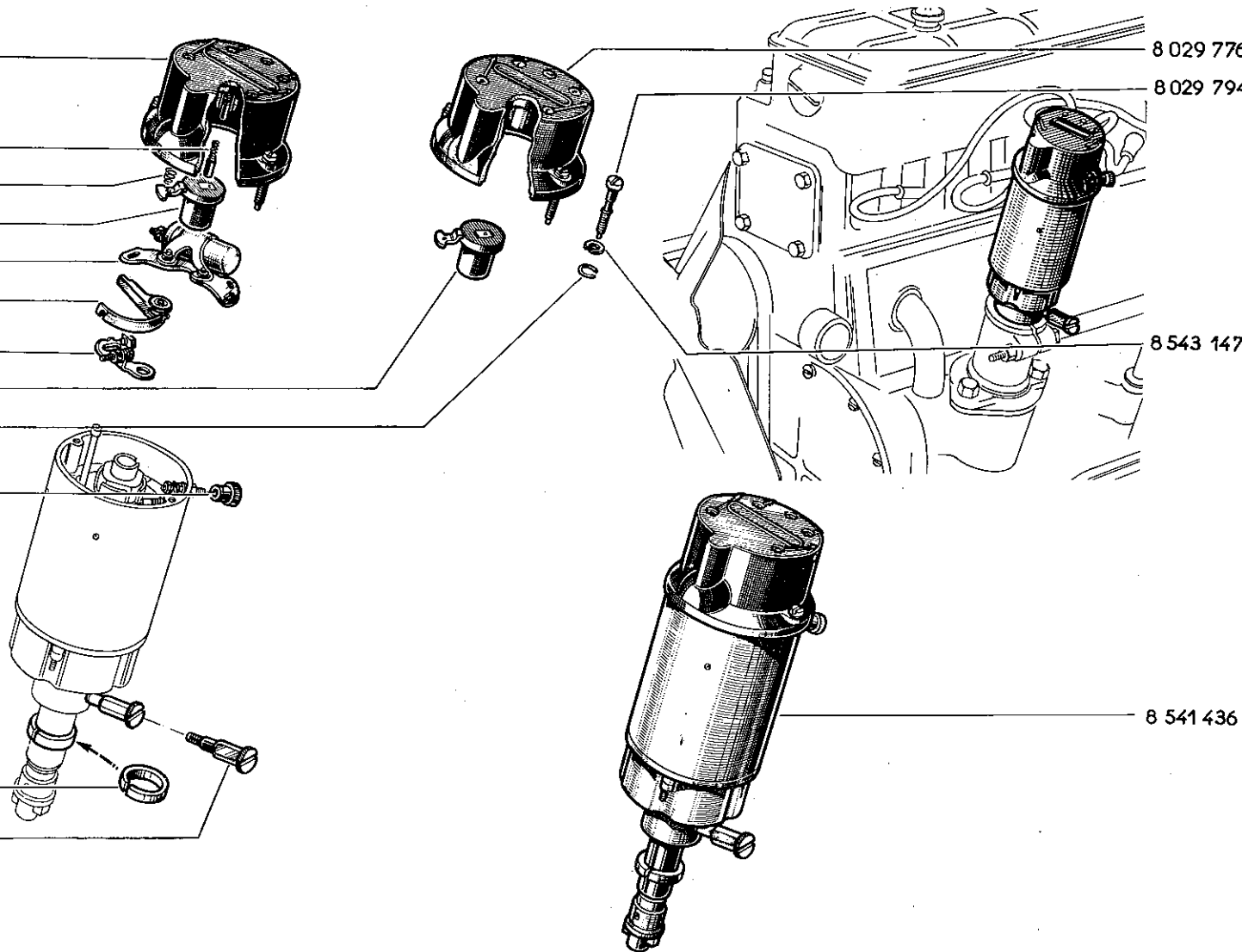

18.30

C P.R. 660

(MOT 671-5) 8 539 818

(MOT 671-4) (1)

4 252 933

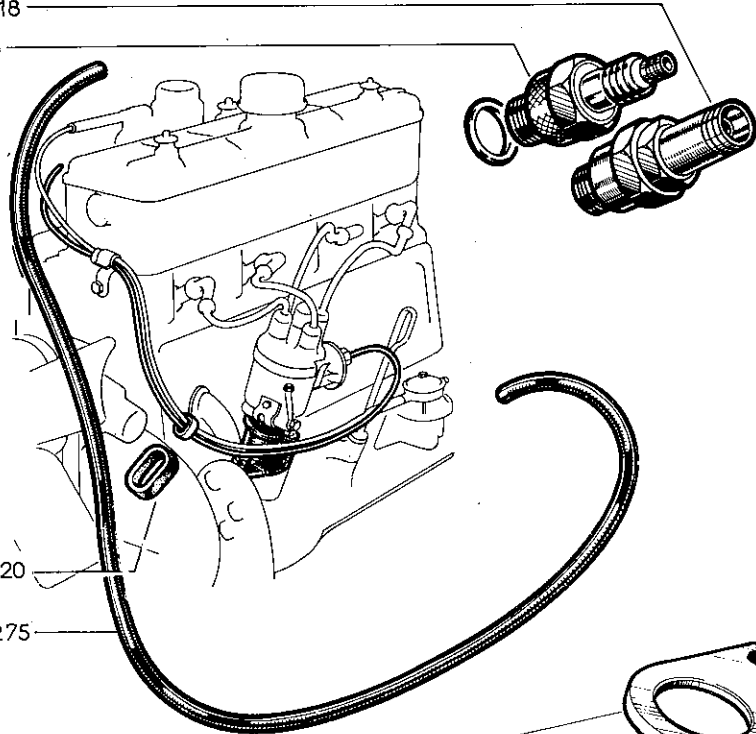

(MOT 671-4) 6 057 320

(MOT 671-4) 7 507 275

6 071 789

8 544 762

ABG

6 069 090

1080 100859

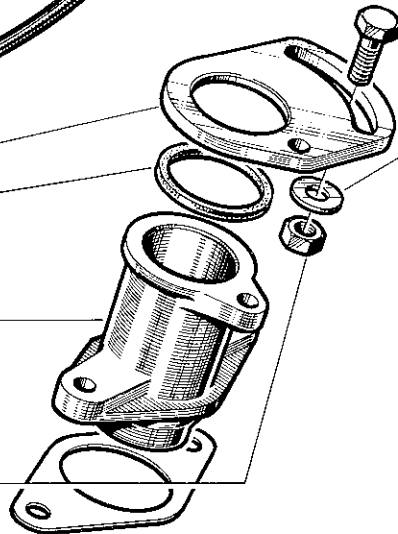

(1)

8524772	AC DELCO 45 F
8545225	MARCHAL 37 S
8537757	K.L.G.-CL 1
8544756	A.B.G.

18.30

C P.R. 660

1023 060409

1023 050129

1081 200669

1080 100659

6 001 777

6 040 646 †

5 540 605

1023 080252

1081 200862

6 039 644

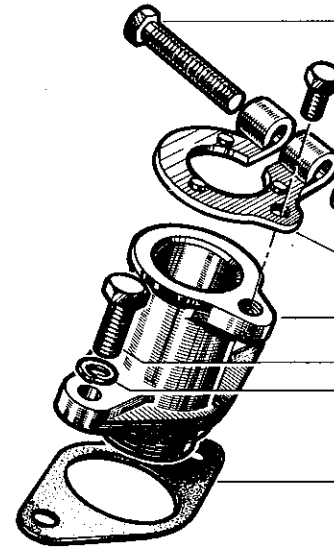

1023 080169

1081 110859

1023 060506

1081 200669

1080 100659

5 539 661

VERTEX

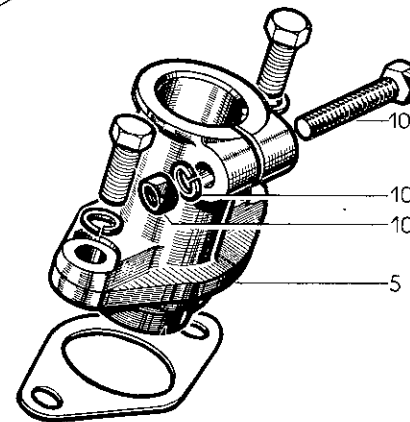

18.40

P.R. 660

1081 100922

8 541 728

8 545 707

8 542 563

8 546 203

1081 111266

1081 101259

1081 100659

8 541 729

8 546 206

18.40

P.R. 660

DUCELLIER : 6V 25A CC VEH n° 1 ⇨ VEH n° 7378

18.40

C P.R. 660

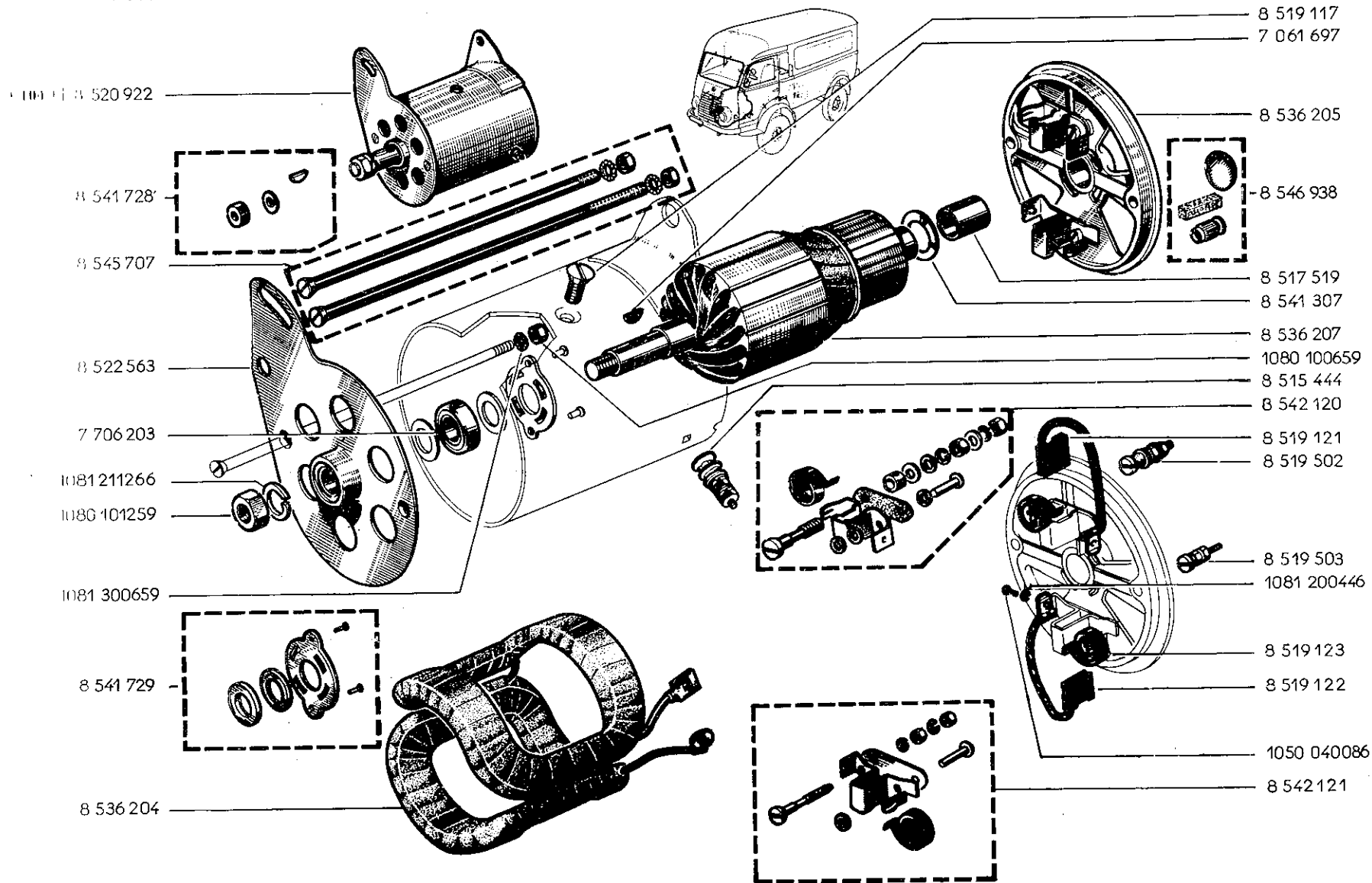

8 520 922

8 541 728

8 545 707

8 522 563

7 706 203

1081 211266

108G 101259

1081 300659

8 541 729

8 536 204

8 519 117

7 061 697

8 536 205

8 546 938

8 517 519

8 541 307

8 536 207

1080 100659

8 515 444

8 542 120

8 519 121

8 519 502

8 519 503

1081 200446

8 519 123

8 519 122

1050 040086

8 542 121

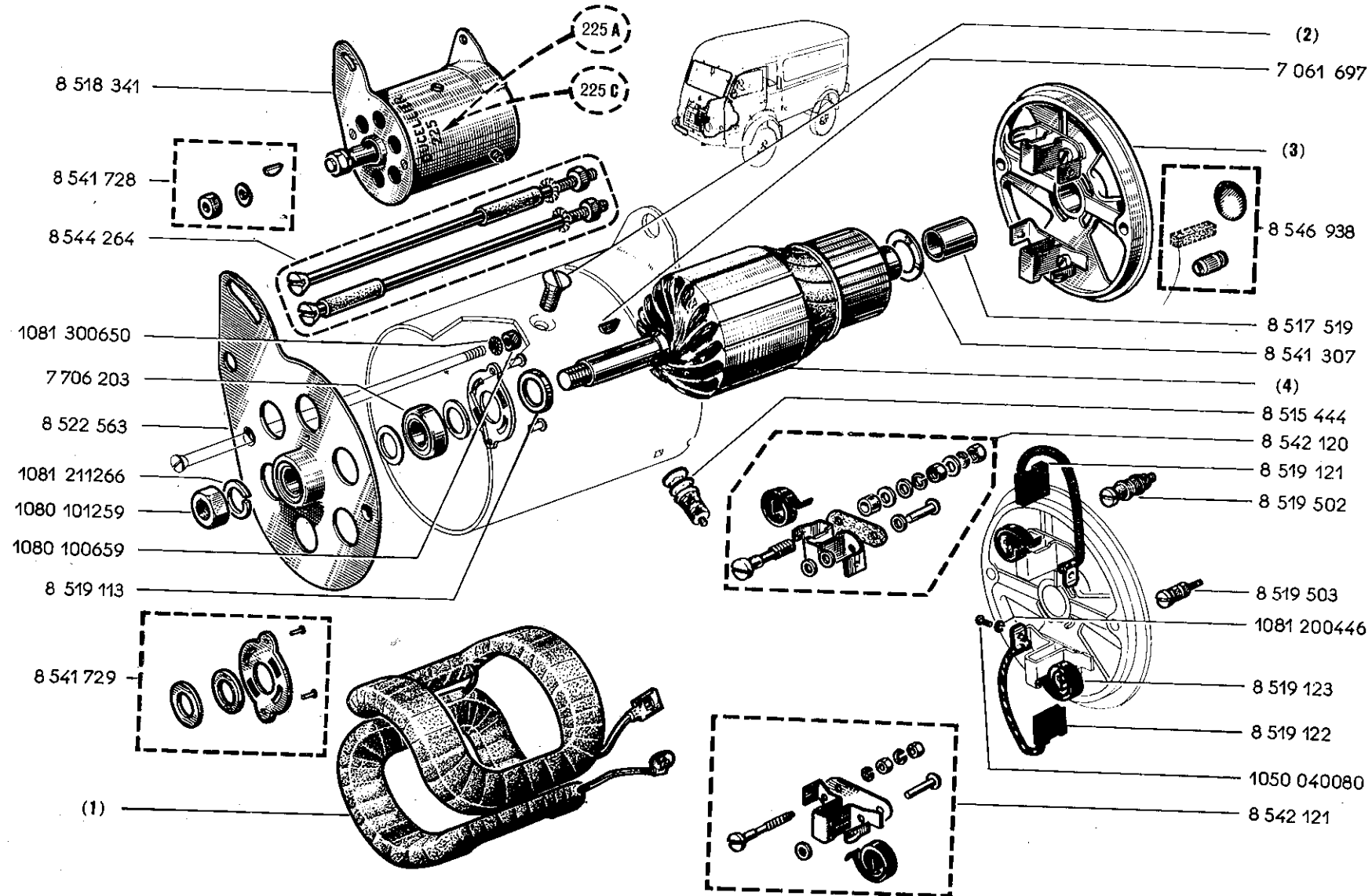

(1)	(2)	(3)	(4)
8519506	8519117	8522560	8519507
8536204	8536368	8536205	8536208
225 A	225 A	225 A	225 A
225 C	225 C	225 C	225 C

- 0522458
- 0531190
- 0545859
- 7035154
- 0543917
- 7036203
- 1081211266
- 1080101249
- 0546608
- 0524421
- 10-100 0546607
- 0524417

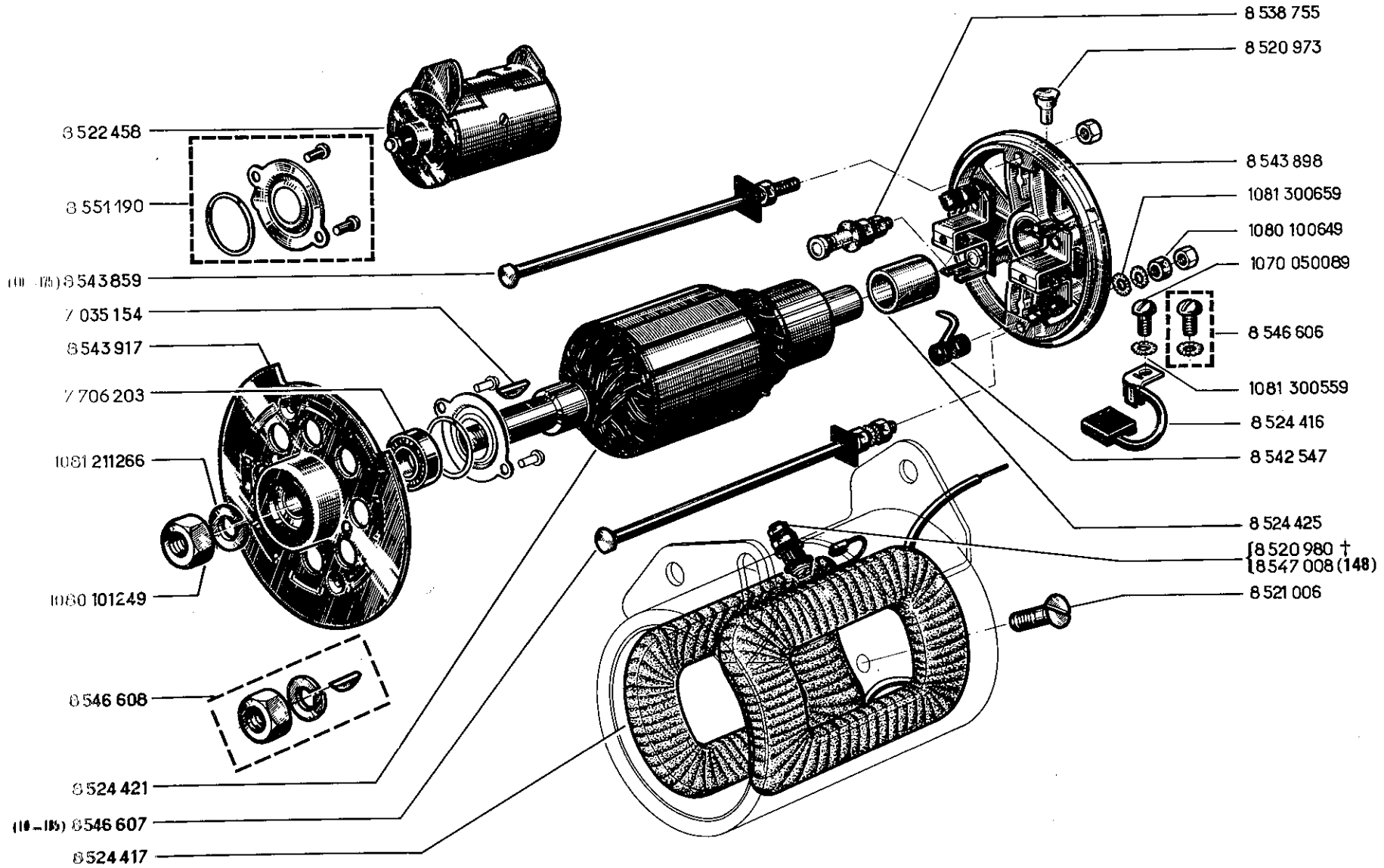

18.50

B P.R. 660

PARIS-RHONE : 24V DEFA n° 1

18.50

B P.R. 660

18.51

B P.R. 660

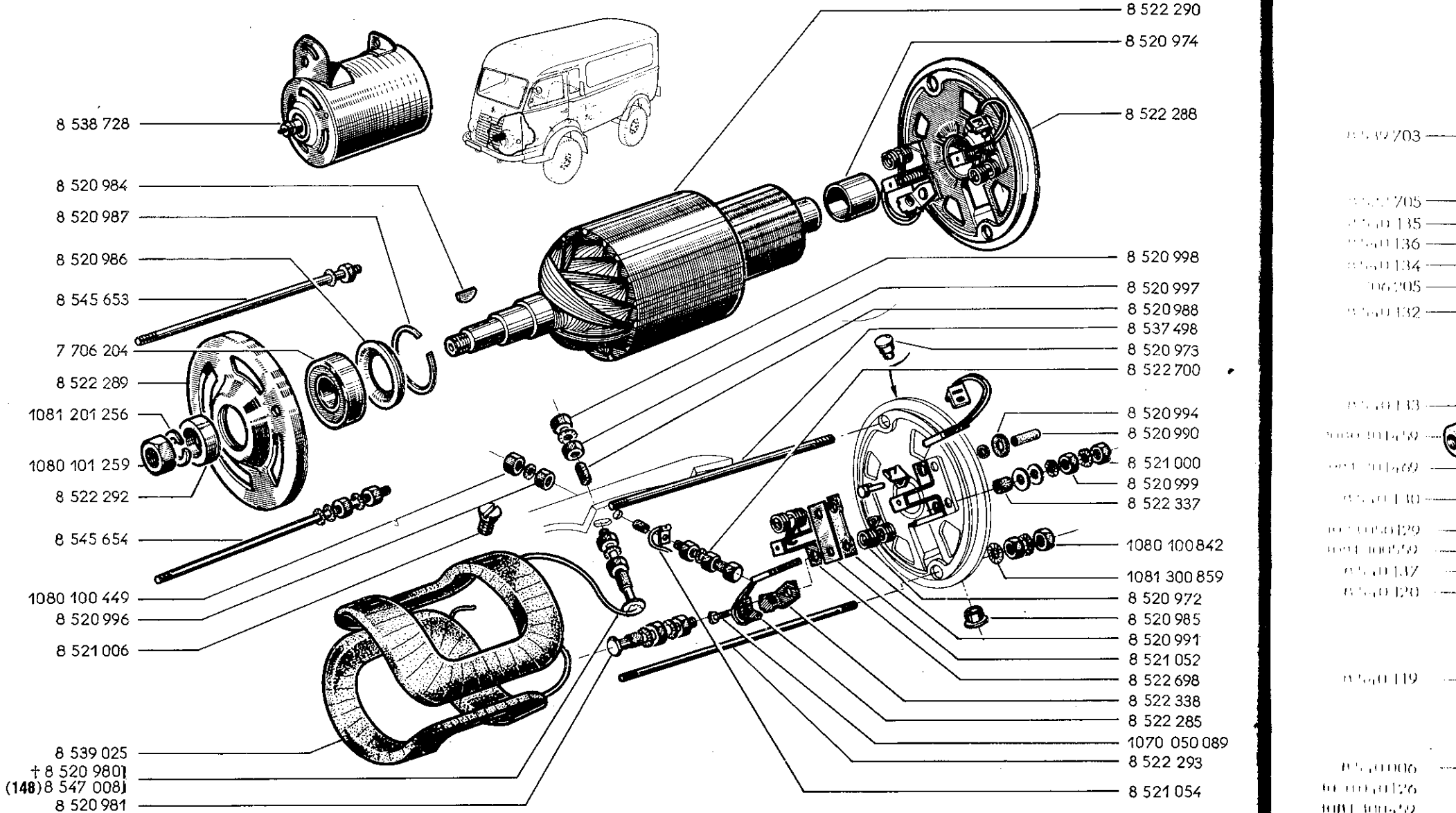

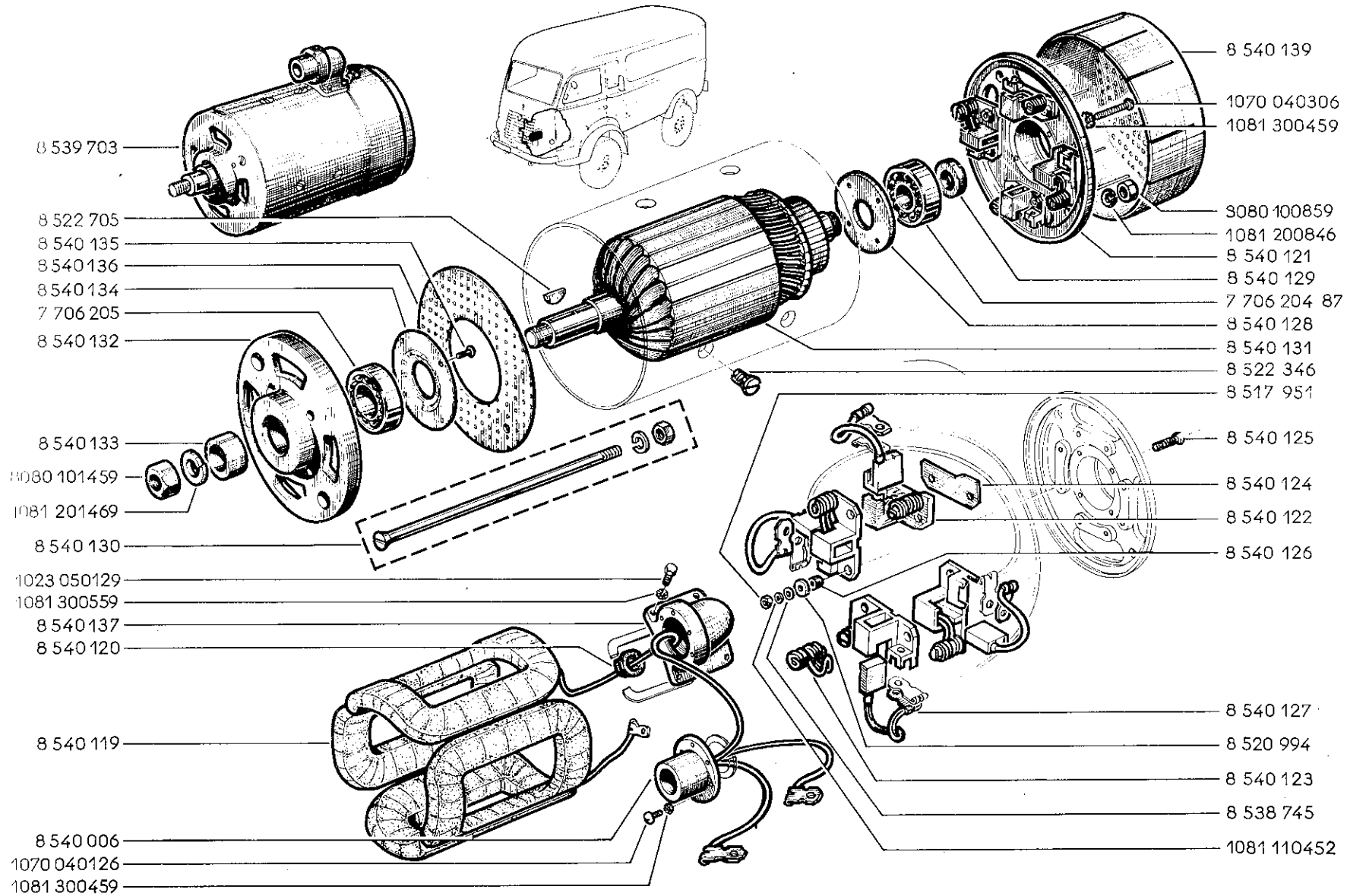

18.60

C P.R. 660

CC , DEFA N° 1

18.60 18.61

C P.R. 660 H P.R. 660

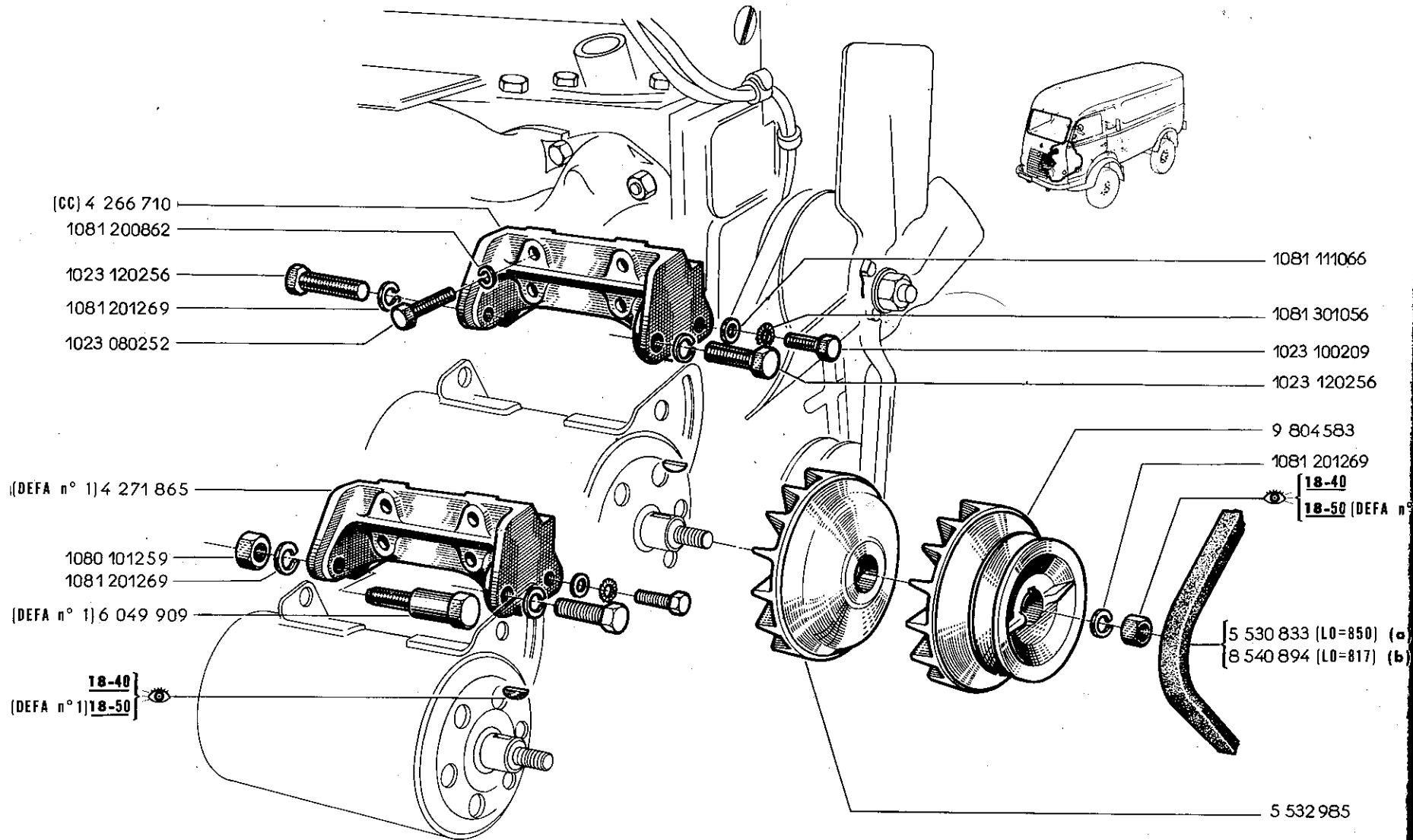

- 1081 200862
- 1081 301056
- 1023 100209
- 1023 120256
- 9 804 583
- 1081 201269
- 18-40
- 18-50 (DEFA n° 1)
- 5 530 833 (LO=850) (a)
- 8 540 894 (LO=817) (b)
- 5 532 985

(a) MOT 671-4 n° 1 ▷ MOT 671-4 n° 7107
 (b) MOT 671-4 n° 7108 ▷ MOT 671-4 n° . . .

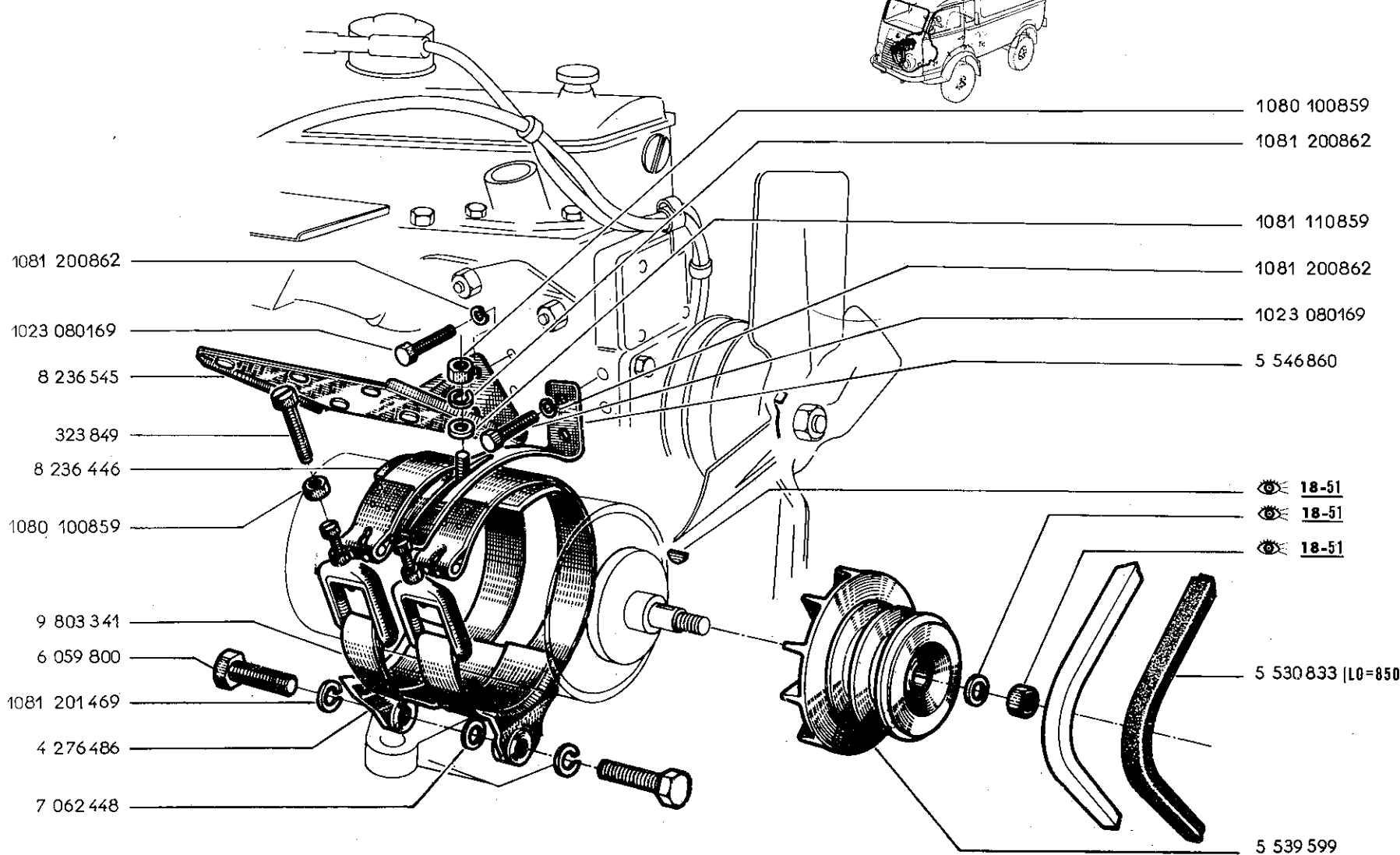
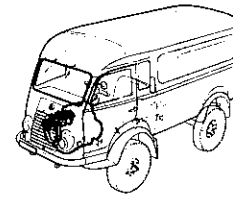

- 1081 200862
- 1023 080169
- 8 236 545
- 323 849
- 8 236 446
- 1080 100859
- 9 803 341
- 6 059 800
- 1081 201469
- 4 276 486
- 7 062 448

- 1080 100859
- 1081 200862
- 1081 110859
- 1081 200862
- 1023 080169
- 5 546 860
- 18-51
- 18-51
- 18-51
- 5 530 833 (L0=850)
- 5 539 599

18.70

C P.R. 660

DUCELLIER: 6 V CC

18.70

C P.R. 660

18.75

A P.R. 660

- 1080 100449
- 8 524 662
- 8 519 496
- 1081 200569
- 8 522 559
- 8 520 956
- 8 523 012
- 8 545 661
- 8 520 816
- 1080 100649
- 1081 210662
- 8 536 677
- 8 523 426
- 8 544 039
- 8 520 711
- 8 519 179
- 1081 201069
- 1023 100302
- 8 522 081
- 8 543 217
- 8 541 153

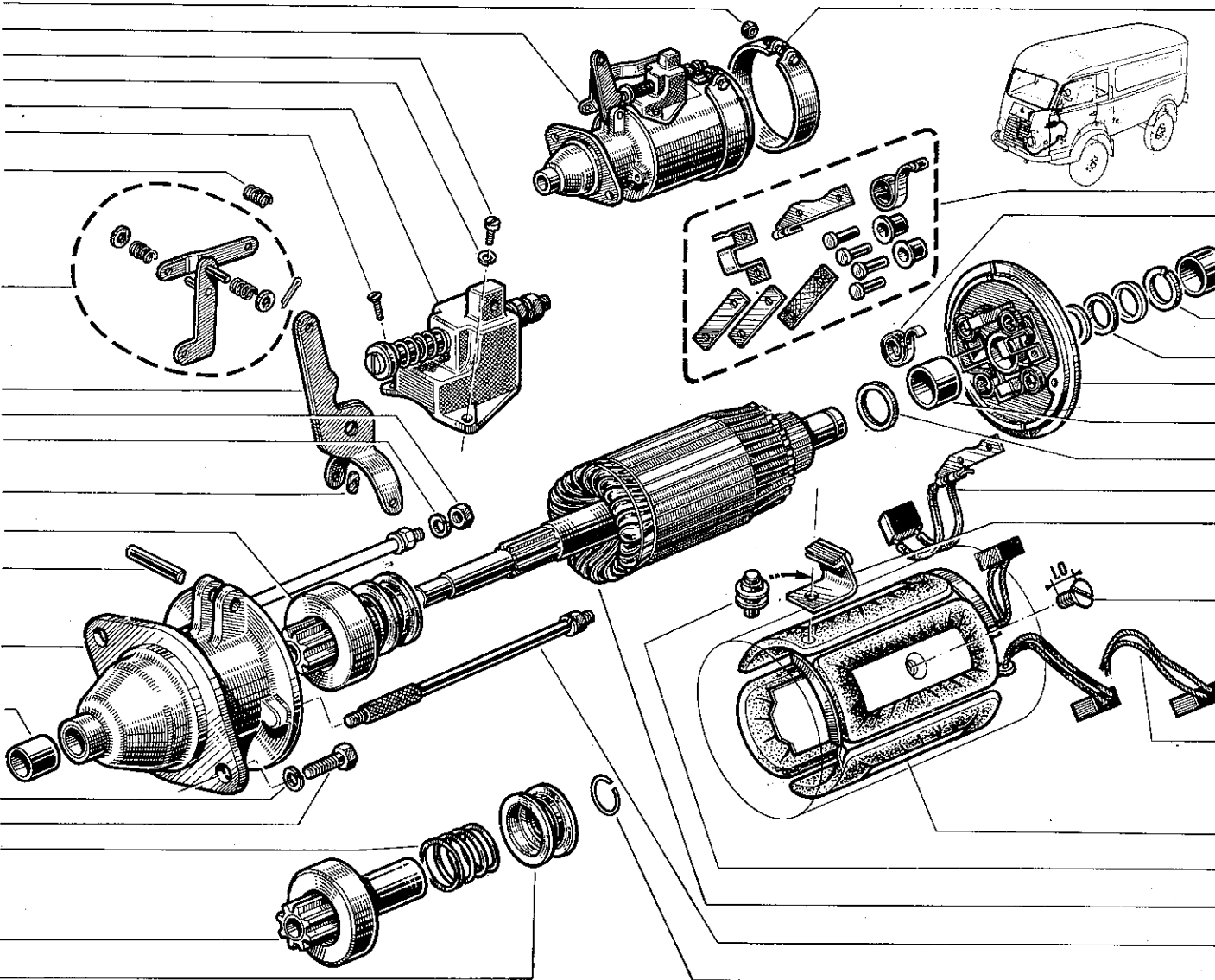

- 8 545 336
- 8 544 017
- 8 519 491
- 8 521 205
- 8 522 688
- (1)
- 8 520 708
- 8 519 478
- 8 521 207
- 8 520 811
- 8 519 200
- [8 519 495 (L0=18)
- [8 536 368 (L0=15)
- 8 524 004
- 8 519 484
- 8 537 556
- 8 520 815
- 8 544 041
- 8 522 083

- 1089 020200
- 1081 110459
- 8 522 312
- 8 522 357
- 1089 010150
- 1080 140559
- 8 535 932
- 8 535 931
- 1089 020150
- 1081 110459
- 8 522 313
- 8 522 308
- 8 522 303
- 8 523 017
- 1089 020150
- 8 522 311
- 8 522 307
- 8 538 735
- 1081 100459
- 1023 100302
- 8 543 217
- 8 543 216
- 8 543 217
- 8 541 153
- 8 522 083

(1)
8522685 E=0,5
8522686 E=0,2
8522687 E=0,7

18.75

P.R. 660

PARIS-RHONE: 12 V

18.75

A P.R. 660

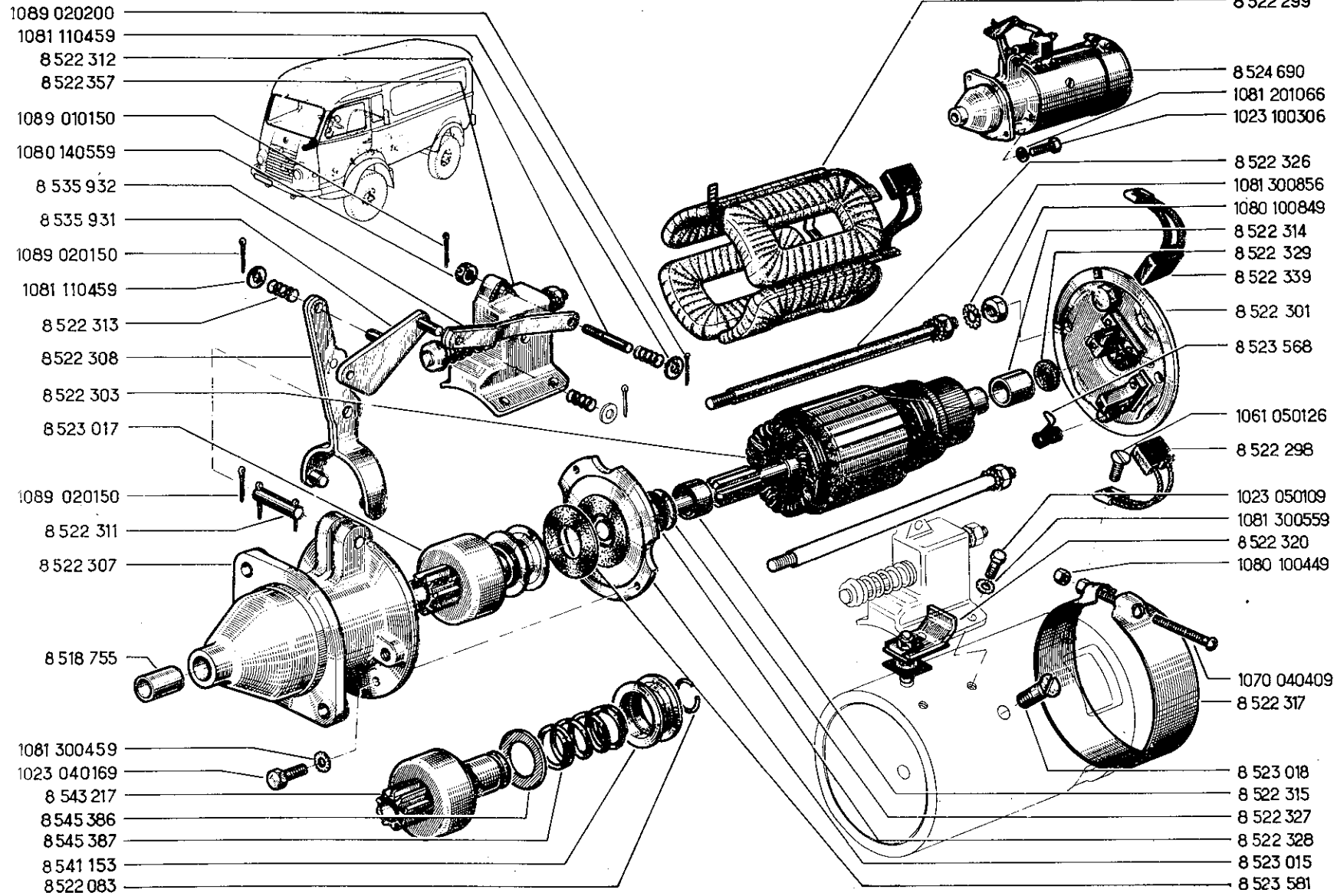

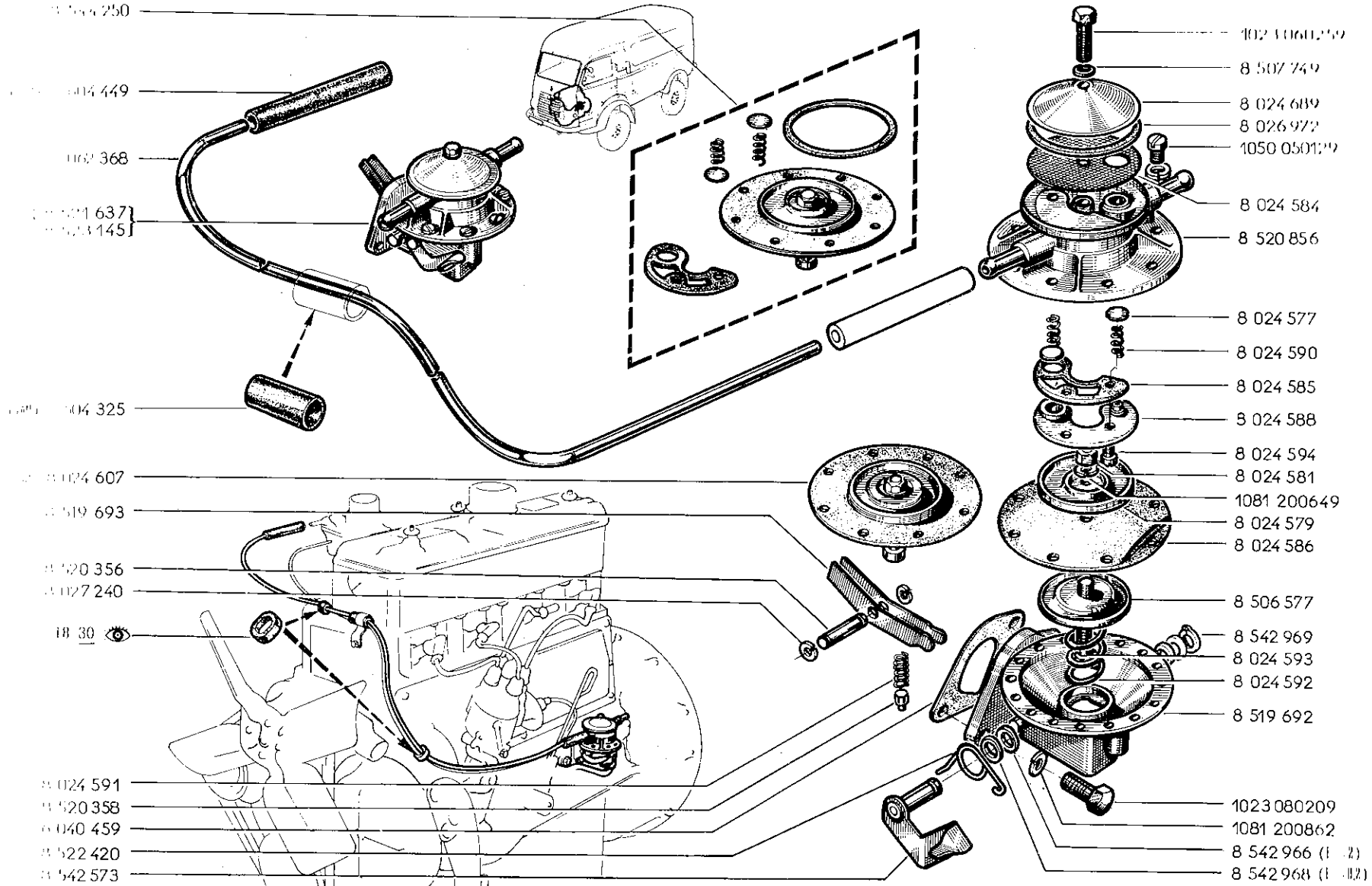

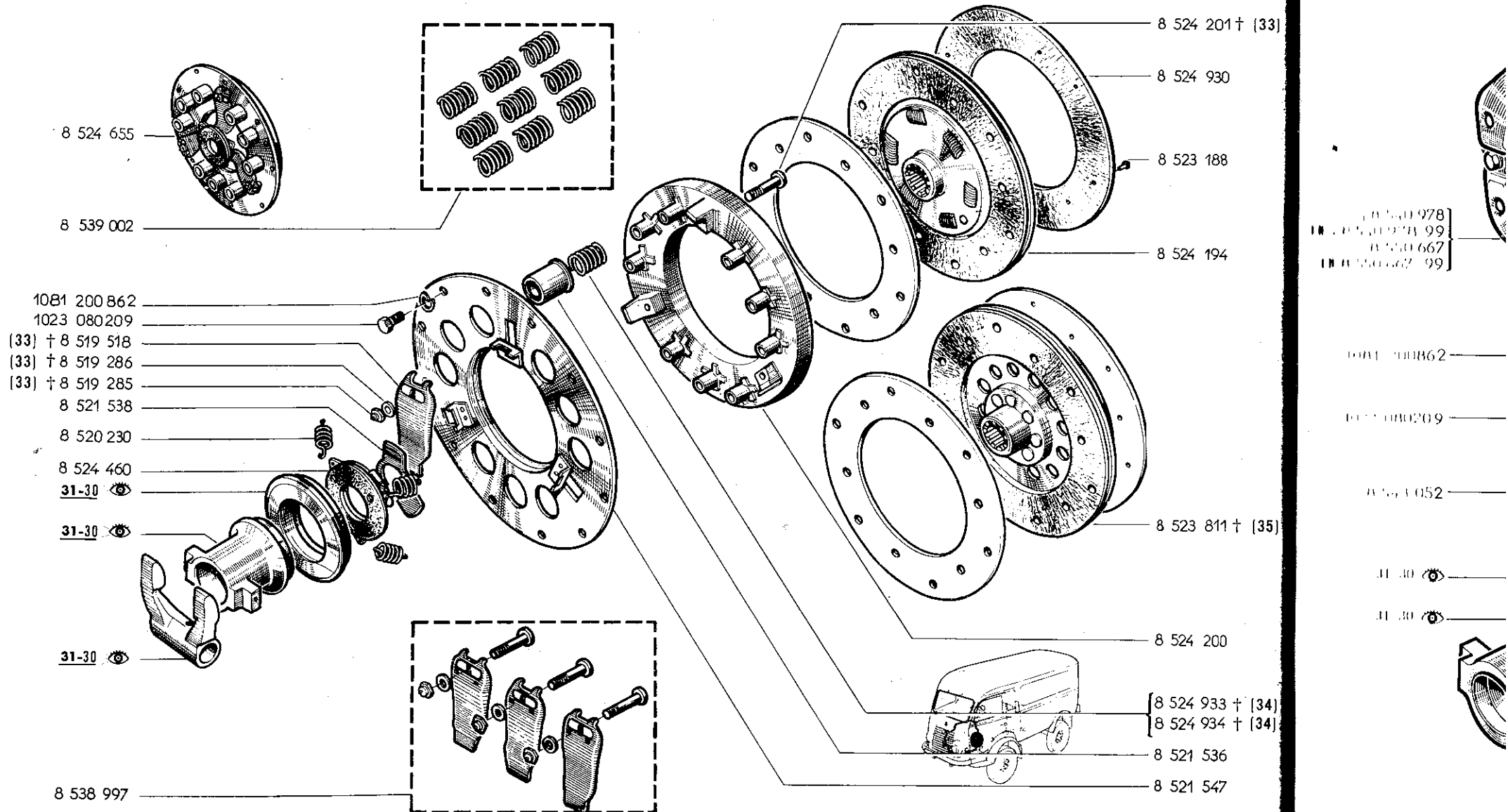

1081 200 862
 1023 080209
 1081 200 862

1081 200 862

1023 080209

1081 200 862

31-30

31-30

33	+	8538997 -1-
34	+	8539002 -1-
35	+	8524194 -1-

8 540 978
8 540 978 99
8 550 667
8 550 667 99

1081 200862

1023 080209

8 543 052

31-30

31-30

8 543 053

8 538 260

8 543 055

8 517 276

8 543 753

8 543 054 †
8 551 574

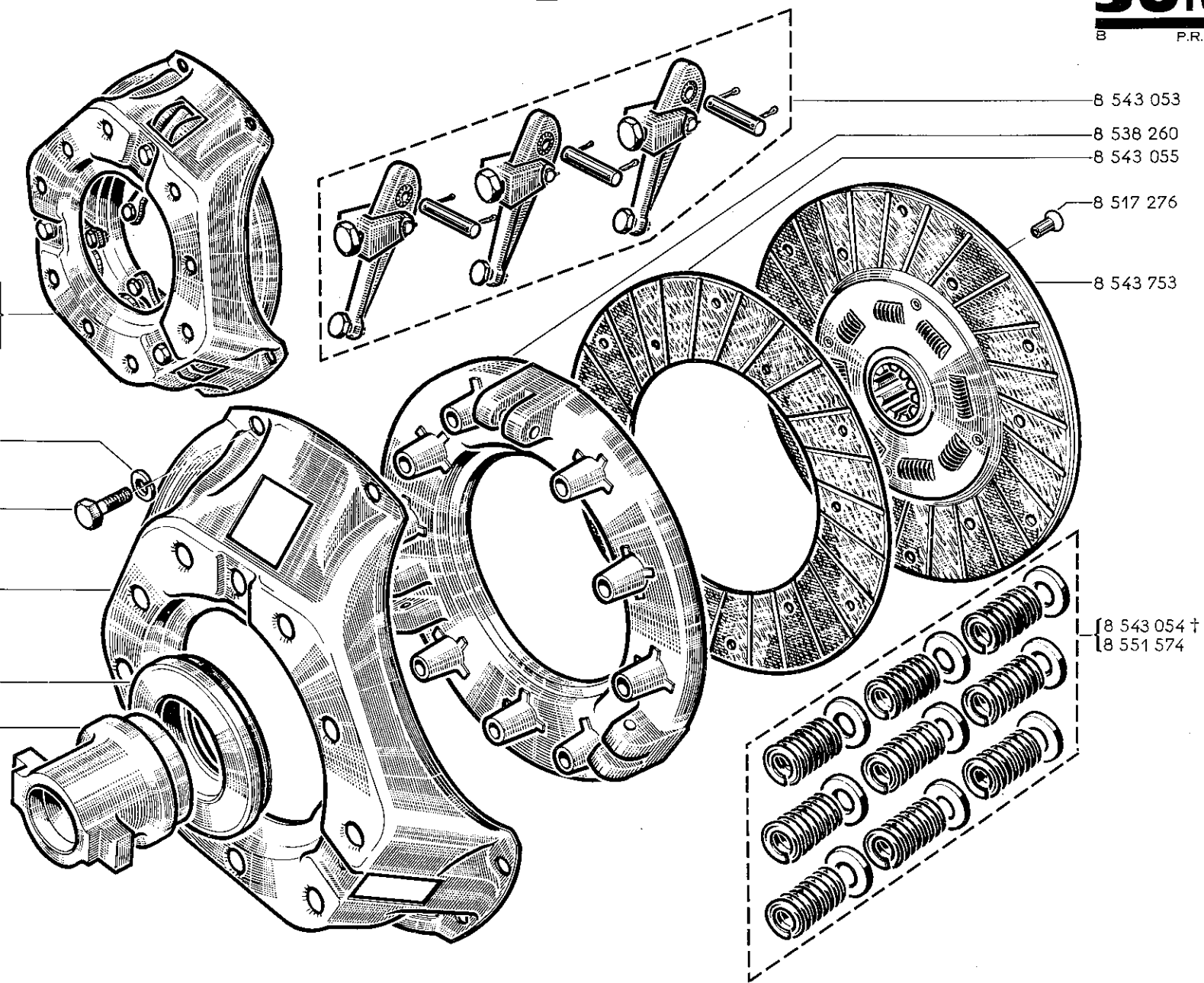

31.01

A

P.R. 660

31.01

A

P.R. 660

31.10

P.R. 660

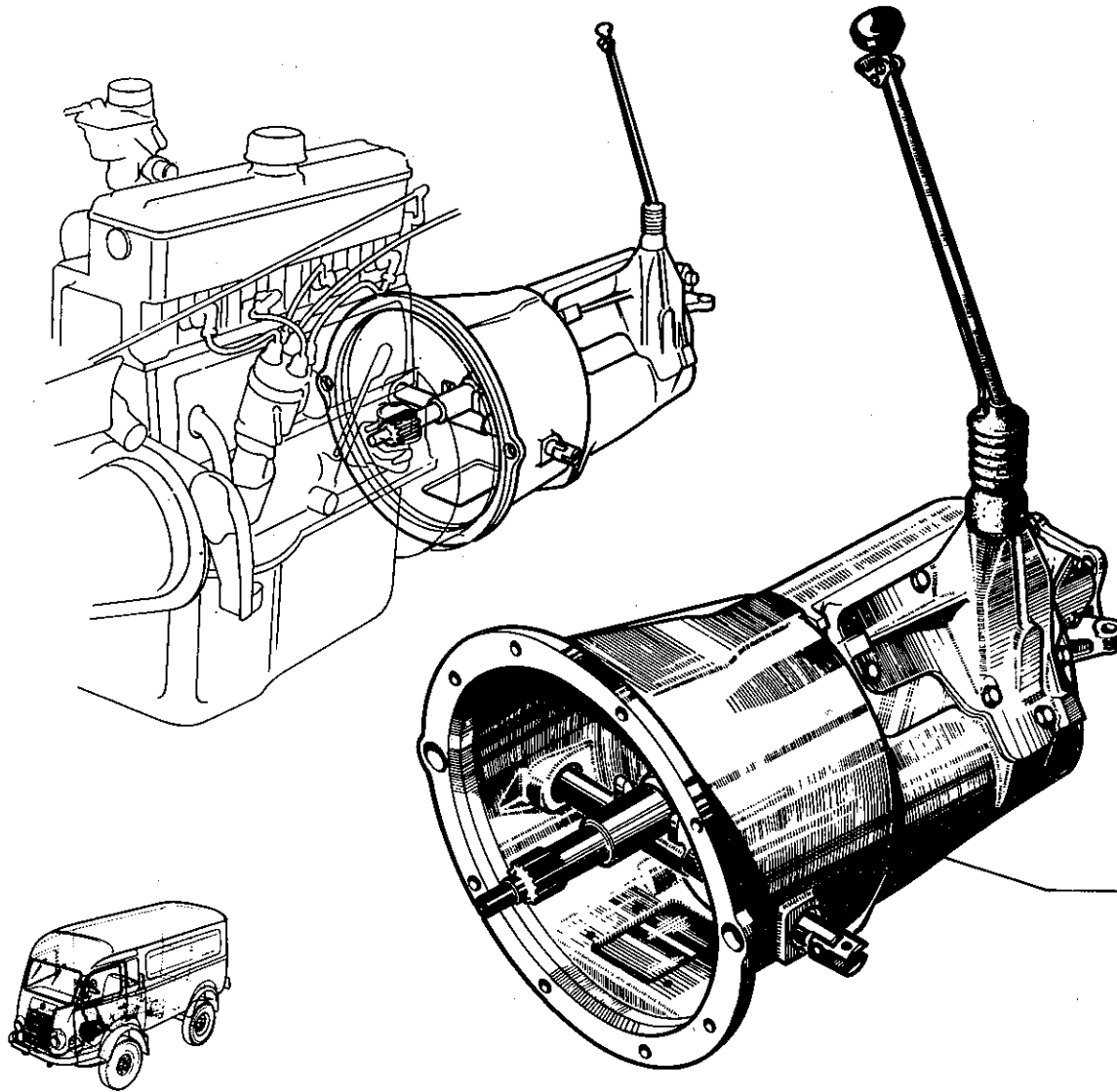

9 808 787

- 0 251 216
- 0 061 884
- 0 016 765
- 0 016 763
- 1001 21069
- 1001 210209
- 0 002 430
- 0 011 037
- 0 062 280
- 14 10 70
- 14 10 70
- 1001 21069
- 1001 100459
- 0 015 063
- 0 010 28
- 14 10 70
- 14 10 70
- 0 002 132
- 14 10 70
- 1001 200862
- 1001 080256
- 0 001 540
- 0 001 314
- 0 001 315
- 1001 200669
- 1001 000102
- 0 062 430

- 1001 216
- 1001 881
- 1001 765
- 1001 763
- 1001 1069
- 1001 209
- 1001 430
- 1001 037
- 1001 280
- 1001 30
- 1001 30
- 1001 201069
- 1001 100359
- 1001 5 063
- 1001 3 028
- 1001 30
- 1001 30
- 1001 132
- 1001 30
- 1001 200862
- 1001 30256
- 1001 540
- 1001 314
- 1001 315
- 1001 200669
- 1001 060102
- 1001 062 030

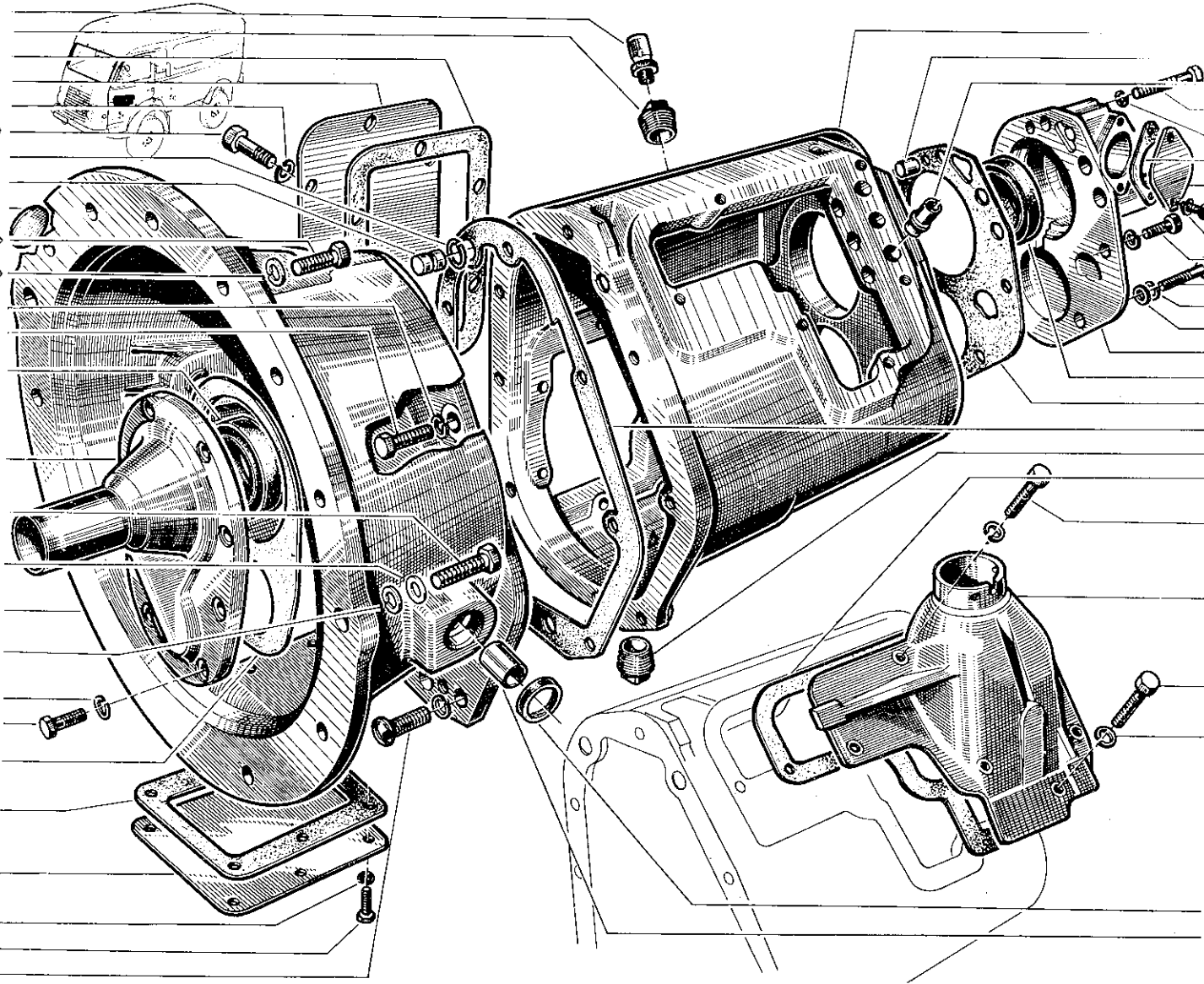

- 2 558099
- 7 056 079
- 6 056 543
- 1024 100806
- 1081 201046
- 6 043 987
- 6 043 988
- 1023 060129
- 1081 200669
- 1023 100259
- 1023 100302
- 1081 201069
- 1081 111066
- 9 808 773
- 8 519 096
- 4 271 272
- 4 264 689
- 7 029 805
- 5 538 905
- 1023 080252
- 4 273 337
- 1023 080306
- 1081 200862
- 8 536 568
- 7 034 129 88

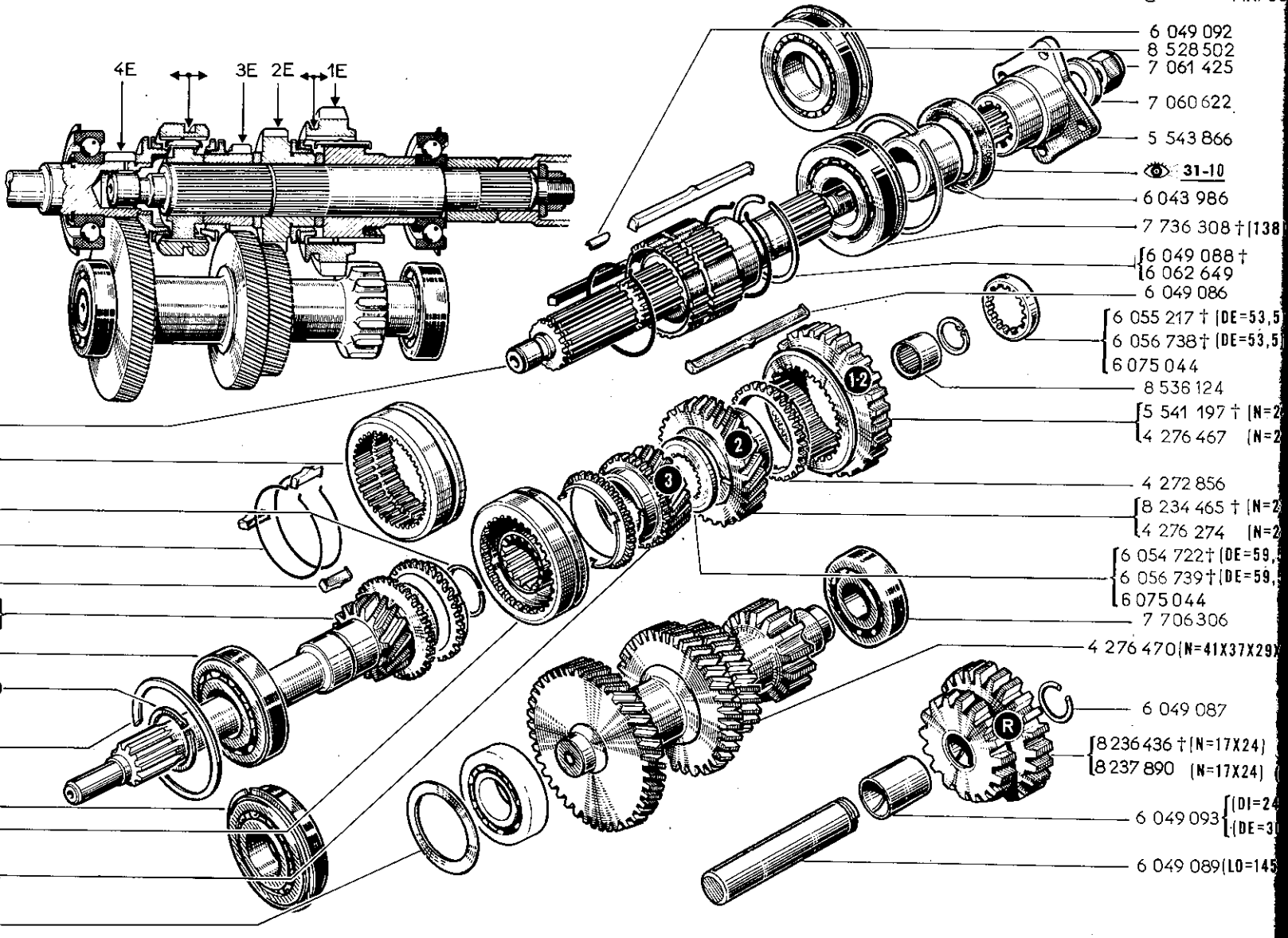

- 8 224 703
- † 4 273 847
- 4 275 659
- 6 049 090
- 5 537 017
- 6 054 022
- (N=15) † 8 225 007
- (N=15) 4 276 270
- (138) † 7 736 308
- (DI=86,5) 8 524 730
- † 6 049 161
- † 6 059 368
- 6 062 645
- 8 528 502
- 9 808 909
- (N=20) † 8 234 463
- (N=20) 4 276 272
- 2 523 078

- 6 049 092
- 8 528 502
- 7 061 425
- 7 060 622
- 5 543 866
- 31-10
- 6 043 986
- 7 736 308 † (138)
- [6 049 088 †
- [6 062 649
- 6 049 086
- [6 055 217 † (DE=53,5
- [6 056 738 † (DE=53,5
- 6 075 044
- 8 536 124
- [5 541 197 † (N=2
- [4 276 467 (N=2
- 4 272 856
- [8 234 465 † (N=2
- [4 276 274 (N=2
- [6 054 722 † (DE=59,
- [6 056 739 † (DE=59,
- 6 075 044
- 7 706 306
- 4 276 470 (N=41X37X29)
- 6 049 087
- [8 236 436 † (N=17X24)
- [8 237 890 (N=17X24)
- 6 049 093 [(DI=24
- [(DE=30
- 6 049 089 (LO=145

(a) BV 280-8 n° 1 □ BV 280-8 n° 8130
 (b) BV 280-8 n° 8131 □ BV 230-8 n° ...

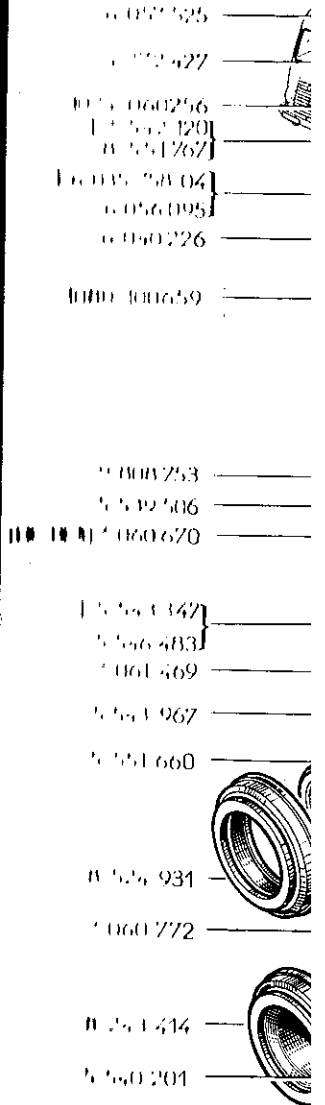

- 6 057 525
- 6 057 427
- 6 060 256
- 6 057 420
- 6 057 267
- 6 057 280 04
- 6 056 095
- 6 060 226
- 6 060 659
- 6 060 253
- 6 059 506
- 6 060 670
- 6 054 342
- 6 056 483
- 6 061 469
- 6 054 967
- 6 051 660
- 6 054 931
- 6 060 772
- 6 054 414
- 6 060 201

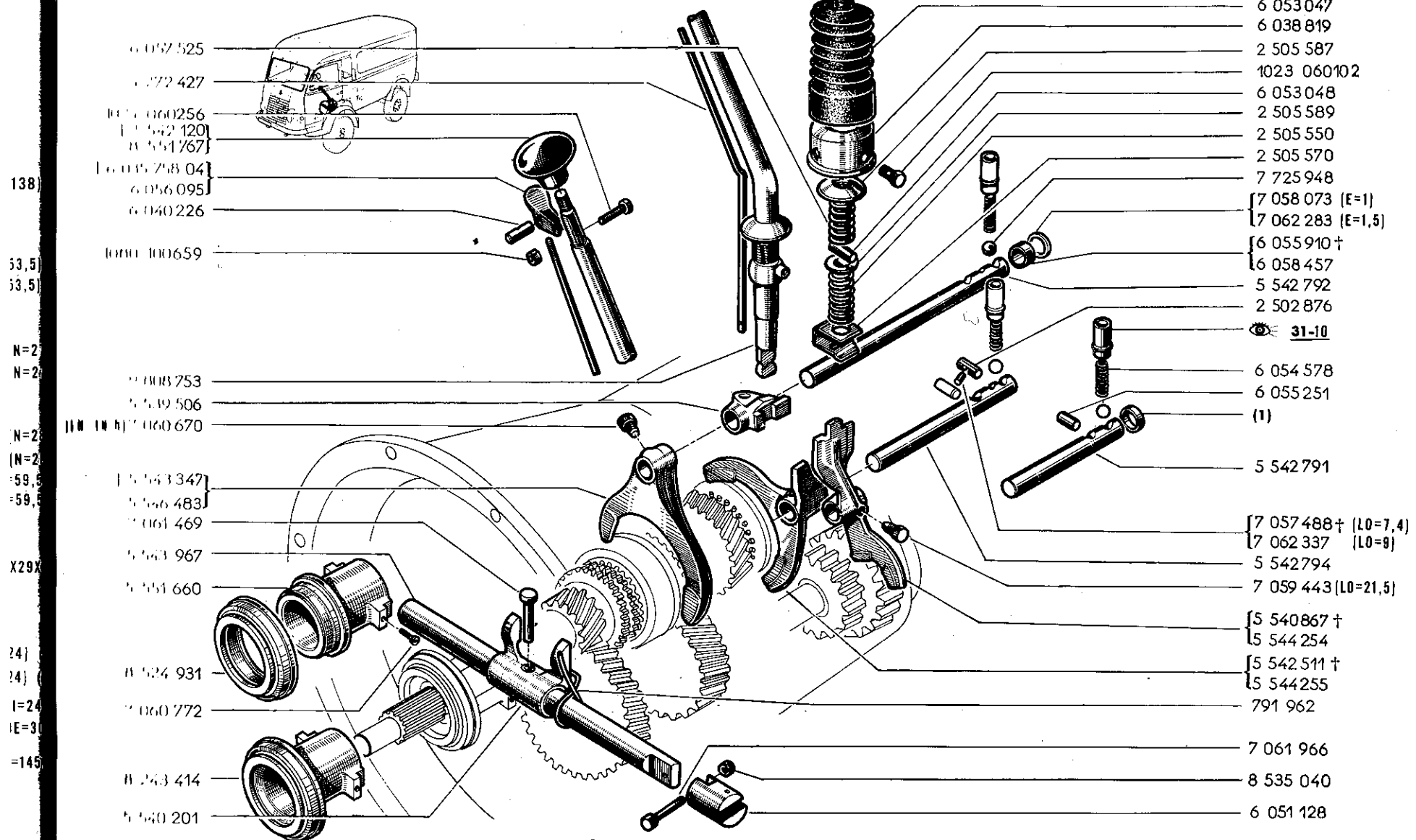

6057525
 6072427
 605060256
 60542120
 60551767
 600525804
 6056095
 6040226
 6000100659
 6008753
 60549506
 6060670
 60543347
 60566483
 6061469
 6063967
 6051660
 60524931
 6060772
 6063414
 60540201

6 053 047
 6 038 819
 2 505 587
 1023 060102
 6 053 048
 2 505 589
 2 505 550
 2 505 570
 7 725 948
 7 058 073 (E=1)
 7 062 283 (E=1,5)
 6 055 910 †
 6 058 457
 5 542 792
 2 502 876
 31-10
 6 054 578
 6 055 251
 (1)
 5 542 791
 7 057 488 † (L0=7,4)
 7 062 337 (L0=9)
 5 542 794
 7 059 443 (L0=21,5)
 5 540 867 †
 5 544 254
 5 542 511 †
 5 544 255
 791 962
 7 061 966
 8 535 040
 6 051 128

(1)

6054628 †	E=5	6055035 †	E=2
6058458	E=5	6058460	E=2
6054629 †	E=3		
6058459	E=3		

31.60

A P.R. 660

9808 697

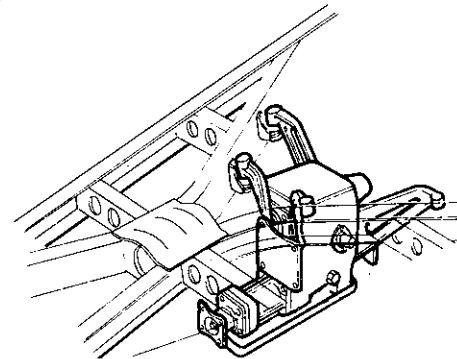
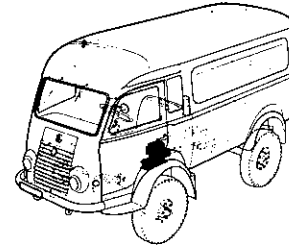
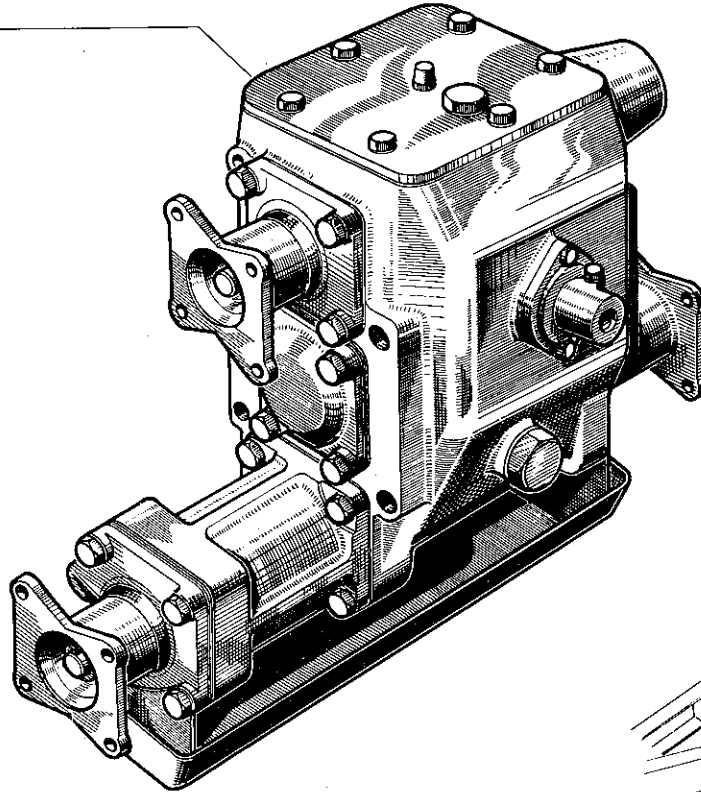

31.60 31.65

A P.R. 660

P.R. 660

- 029 713 _____
- 0261 216 _____
- 033 198 _____
- 029 676 _____
- 029 197 _____
- 005 768 _____
- 029 216 _____
- 000 309 _____
- 005 776 _____
- 005 773 _____
- 005 772 _____
- (1) _____
- 029 707 _____
- 001 10056 _____
- 029 100 012 _____
- 005 606 _____
- (4) _____
- 001 10056 _____
- 029 100 012 _____
- 005 766 _____
- 029 767 _____
- 005 771 _____
- (3) _____
- 005 767 _____
- 029 100 302 _____
- 001 20 056 _____
- 029 006 _____
- 000 10056 _____
- 001 001040 _____

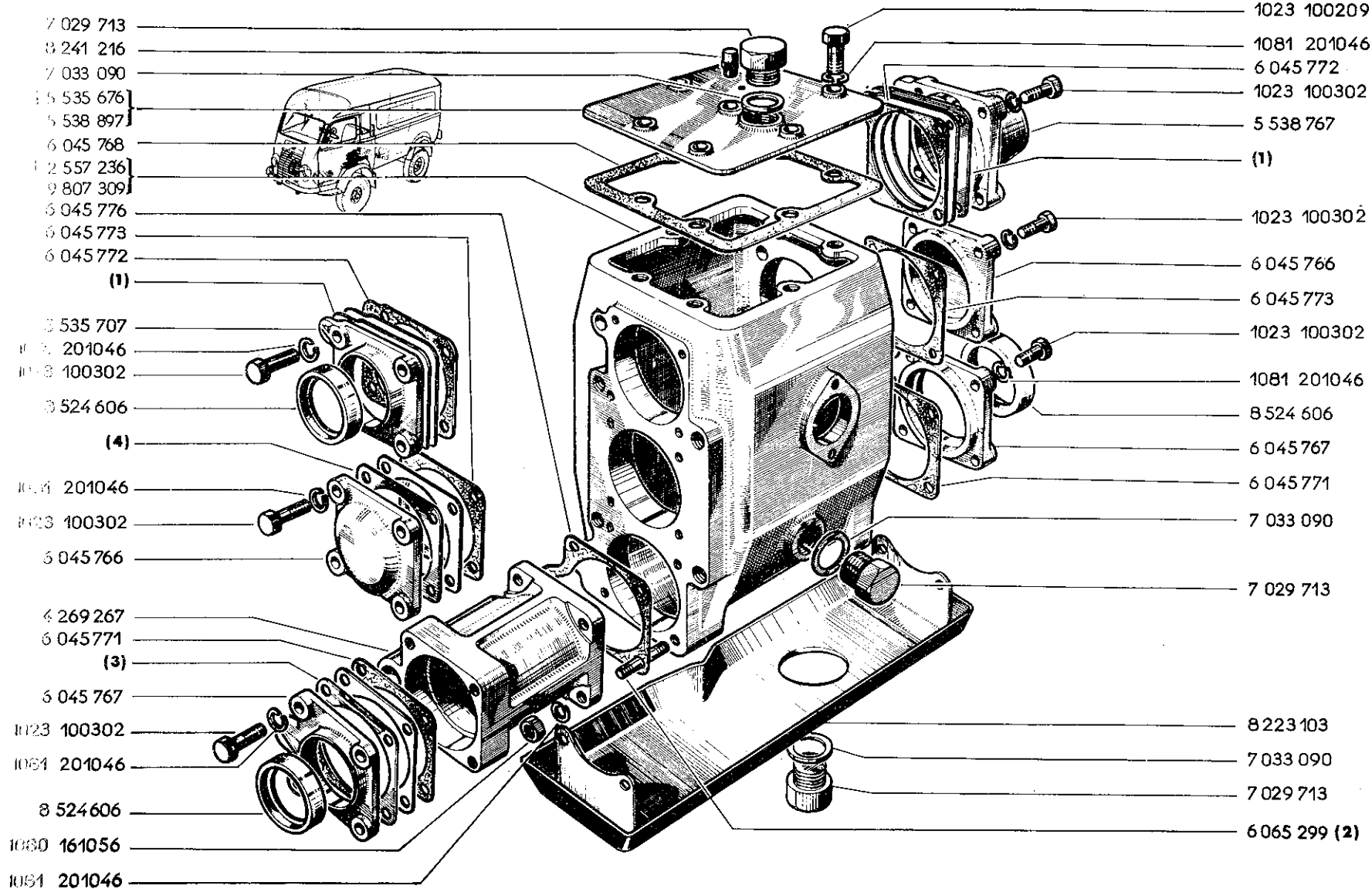

(1)	(3)	(4)
6045782 E=0,1	6045784 E=0,1	6045786 E=0,1
6045783 E=0,5	6045785 E=0,5	6045787 E=0,5
	6076185 E=0,2	6076187 E=0,2

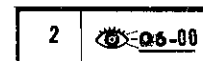

31.70

P.R. 660

31.70 31.75

B P.R. 660

P.R. 660

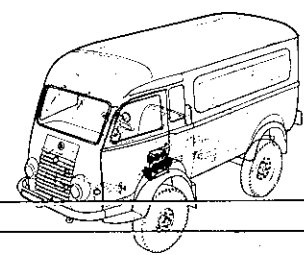

- [N=21] 5 539 736
- 6 067 586
- [N=21] 2 008 645
- 6 045 792
- 6 067 598
- 7 706 406
- 6 045 775
- 5 537 217
- [N=10] 7 062 426
- [N=10] 6 046 511
- [N=21] 7 061 352
- [N=13] 5 539 138
- [N=21] 5 539 137
- [N=15] 5 535 732
- 7 706 406
- 5 535 684
- [N=11] 6 045 819
- [N=15] 6 064 489
- 7 061 344
- [N=10] 5 535 734
- 5 539 473
- 6 048 621
- 7 706 406
- 6 045 775
- 5 537 217
- 7 062 426
- [N=10] 6 046 511
- 6 045 774

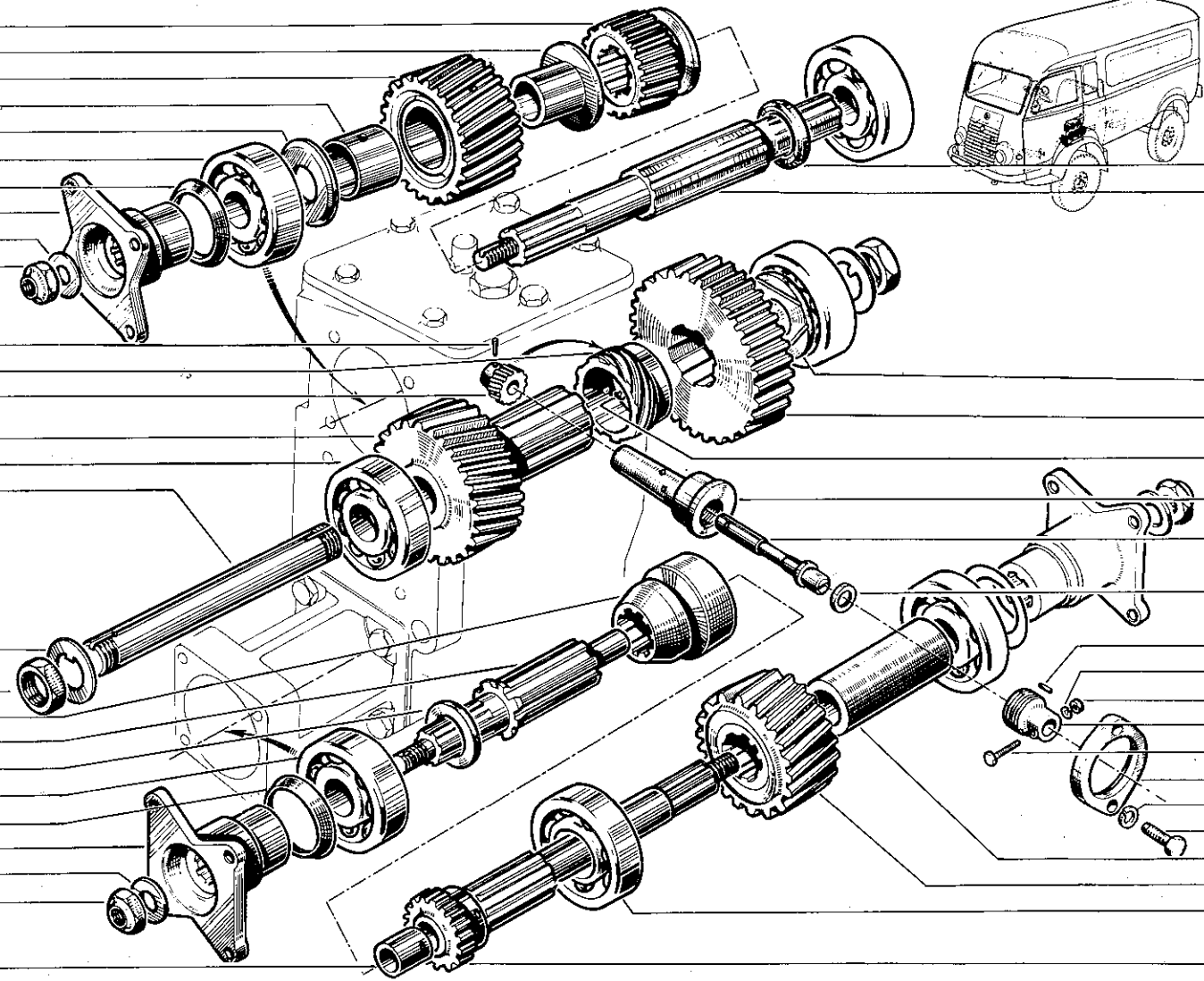

- 6 048 620
- 5 539 474
- 6 067 598
- 5 535 731 (N=42)
- 6 045 790
- 5 535 686
- 6 045 789
- 8 519 587 (E=4,6)
- 2 533 719
- 1081 200669
- 1080 100659
- 6 045 788
- 1023 060356
- 6 045 791
- 1081 200669
- 1023 060209
- 6 045 769
- 5 535 729 (N=28)
- 7 706 308
- 9 808 698

- 1080 100859
- 1081 200862
- 1081 080406
- 6 045 793
- 5 539 721
- 7 061 350
- 6 045 778
- 6 045 777
- 5 519 587
- 6 045 804
- 1081 060256
- 6 045 802
- 1081 000009
- 1081 000142
- 6 045 786
- 5 535 734
- 5 519
- 1081 200669
- 1023 060209

31.75

B

P.R. 660

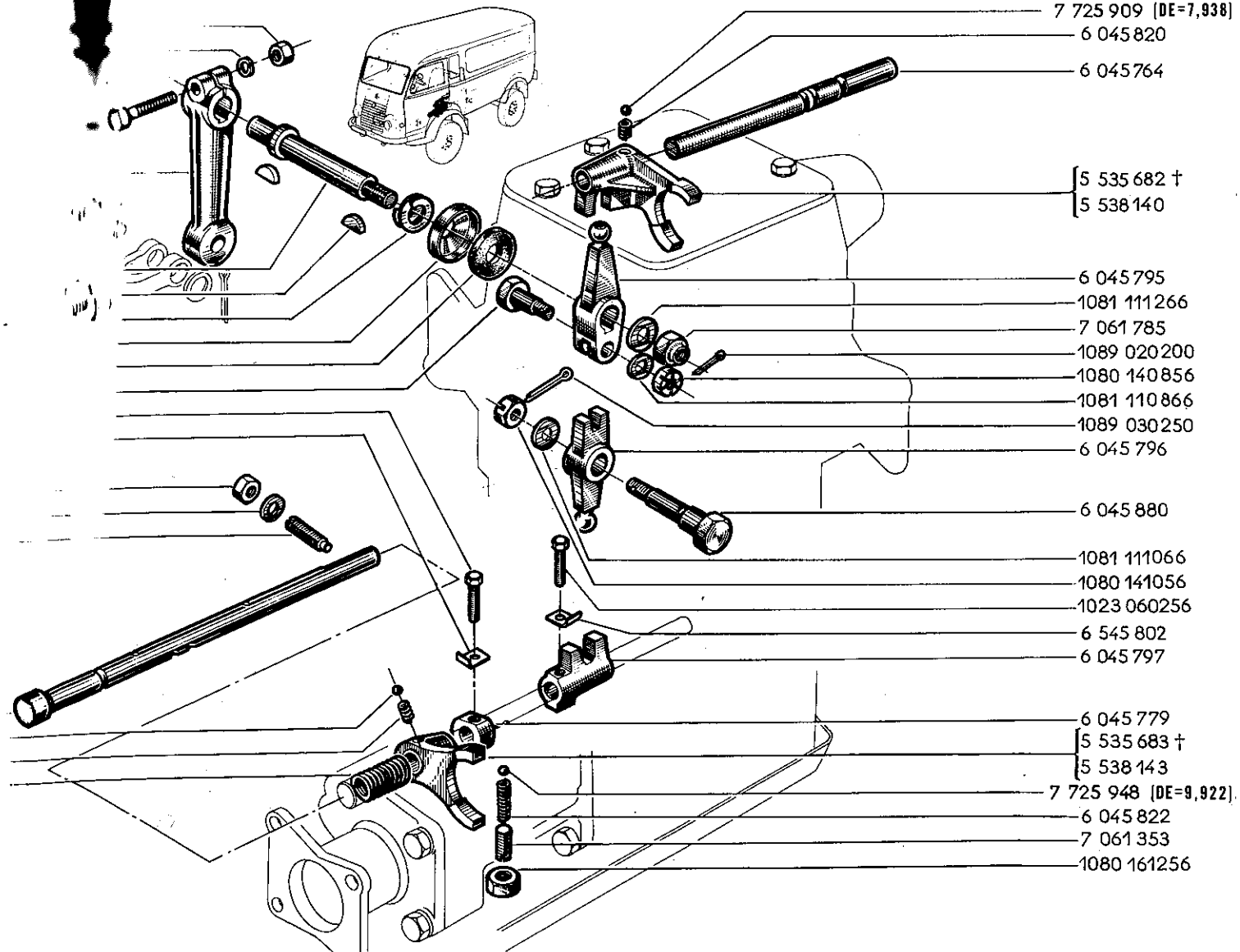

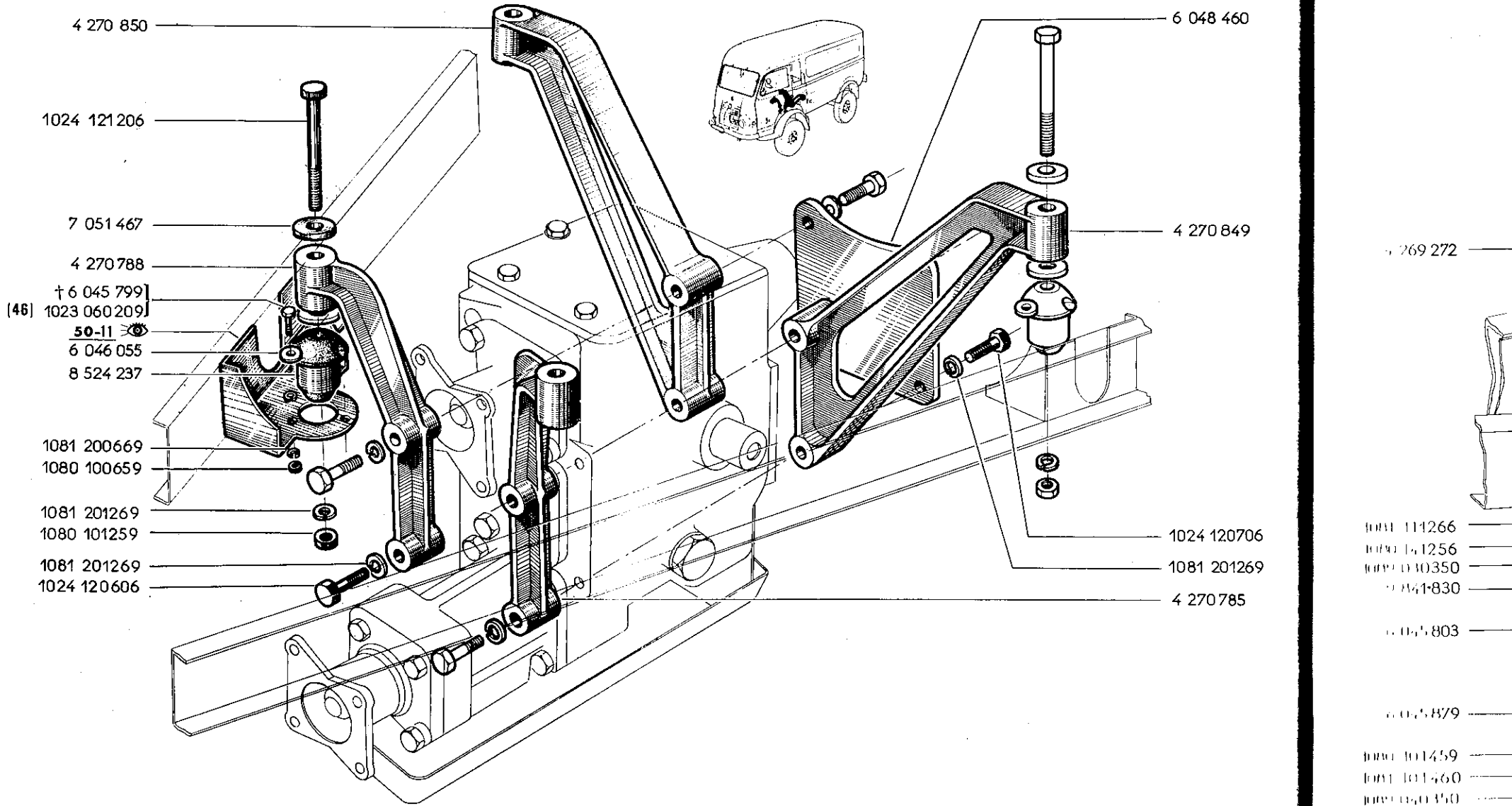

46 6046055 -1-

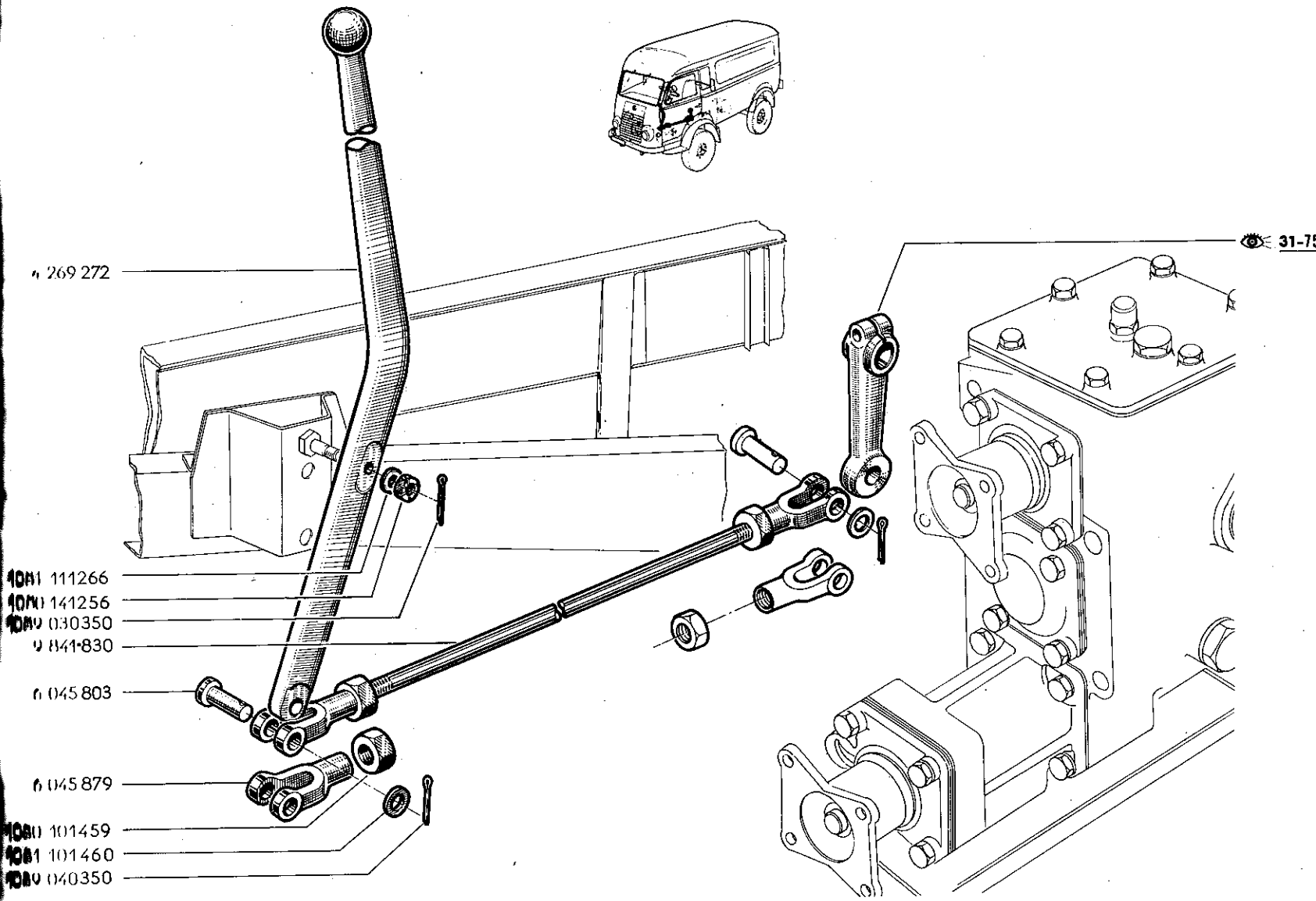
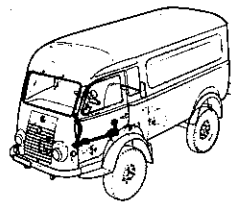

n 269 272

10A1 111266

10A1 141256

10A1 030350

U 841-830

n 045 803

n 045 879

10A1 101459

10A1 101460

10A1 040350

31-75

35.01

C P.R. 660

35.01

C P.R. 660

40.01

H P.R. 660

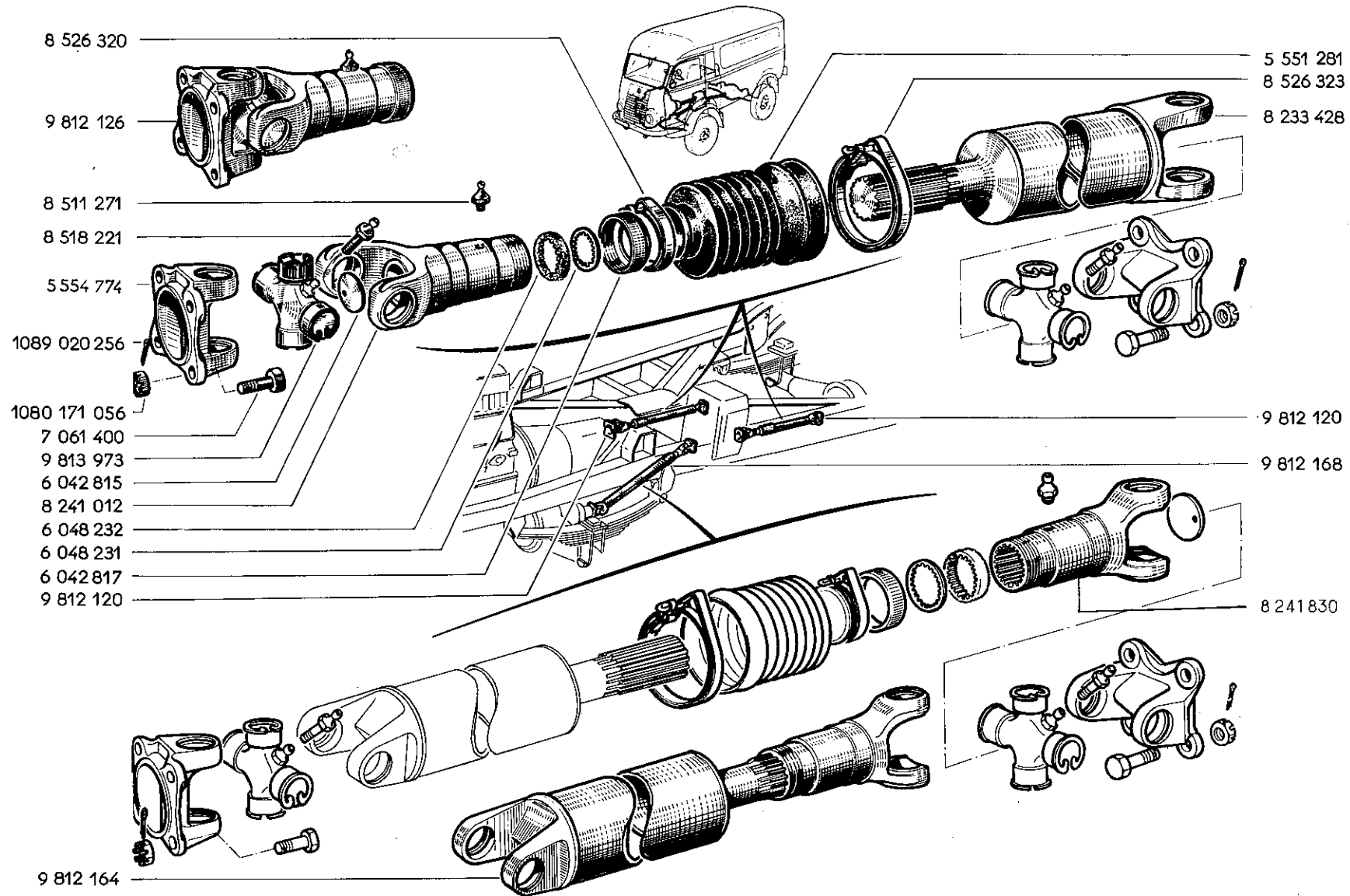

8 526 320

9 812 126

8 511 271

8 518 221

5 554 774

1089 020 256

1080 171 056

7 061 400

9 813 973

6 042 815

8 241 012

6 048 232

6 048 231

6 042 817

9 812 120

5 551 281

8 526 323

8 233 428

9 812 120

9 812 168

8 241 830

9 812 164

8 511 271
 8 518 221
 8 526 323
 8 526 320

8 511 271
 8 518 221
 8 526 323
 8 526 320

8 511 271

8 511 271
 8 518 221
 8 526 323
 8 526 320

8 511 271

8 511 271
 8 518 221

8 511 271

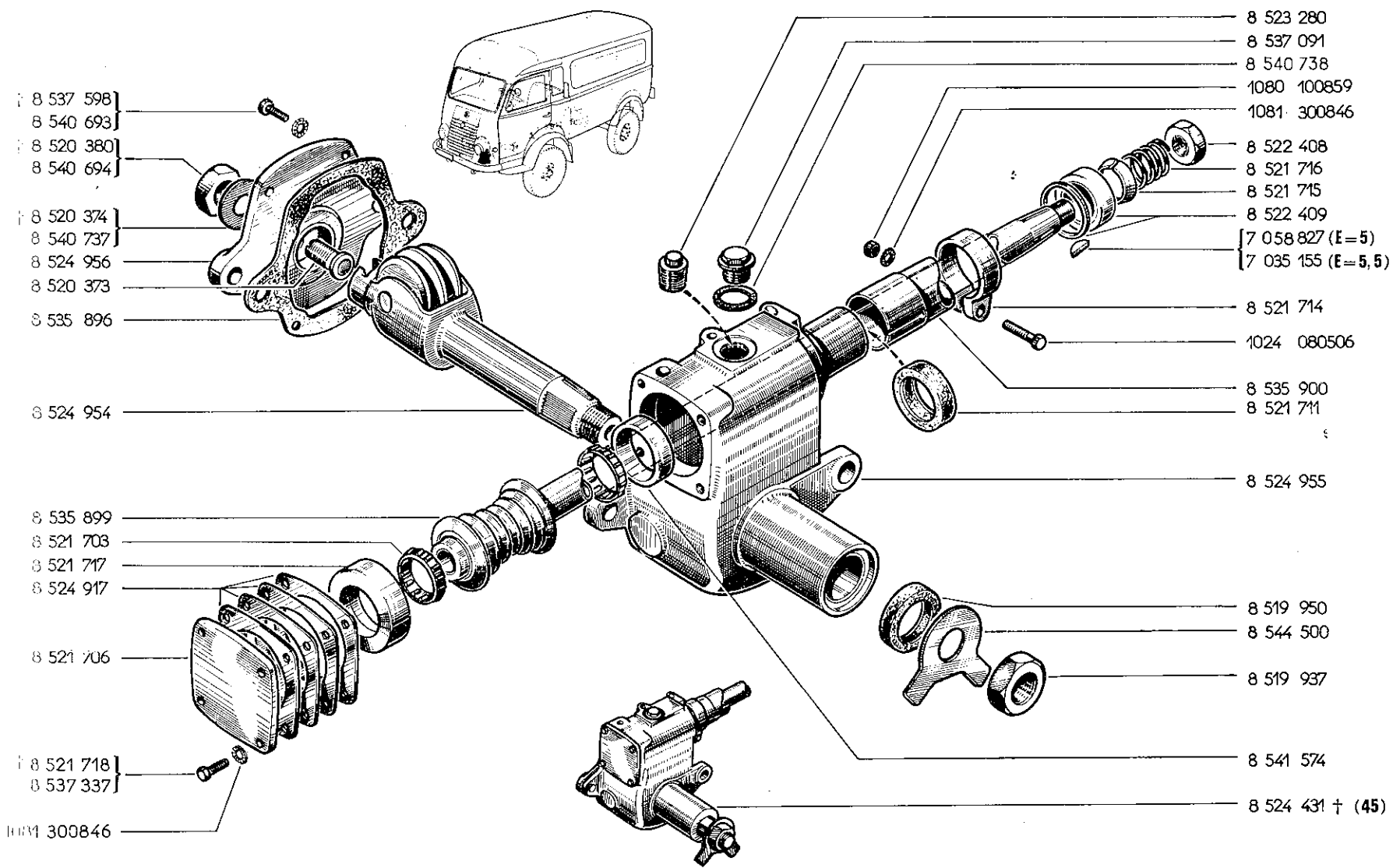

40.02

C P.R. 660

GEMMER 65 R 14: VEH. n° 79 ⇨ VEH. n° ...

40.02

C P.R. 660

40.20

P.R. 660

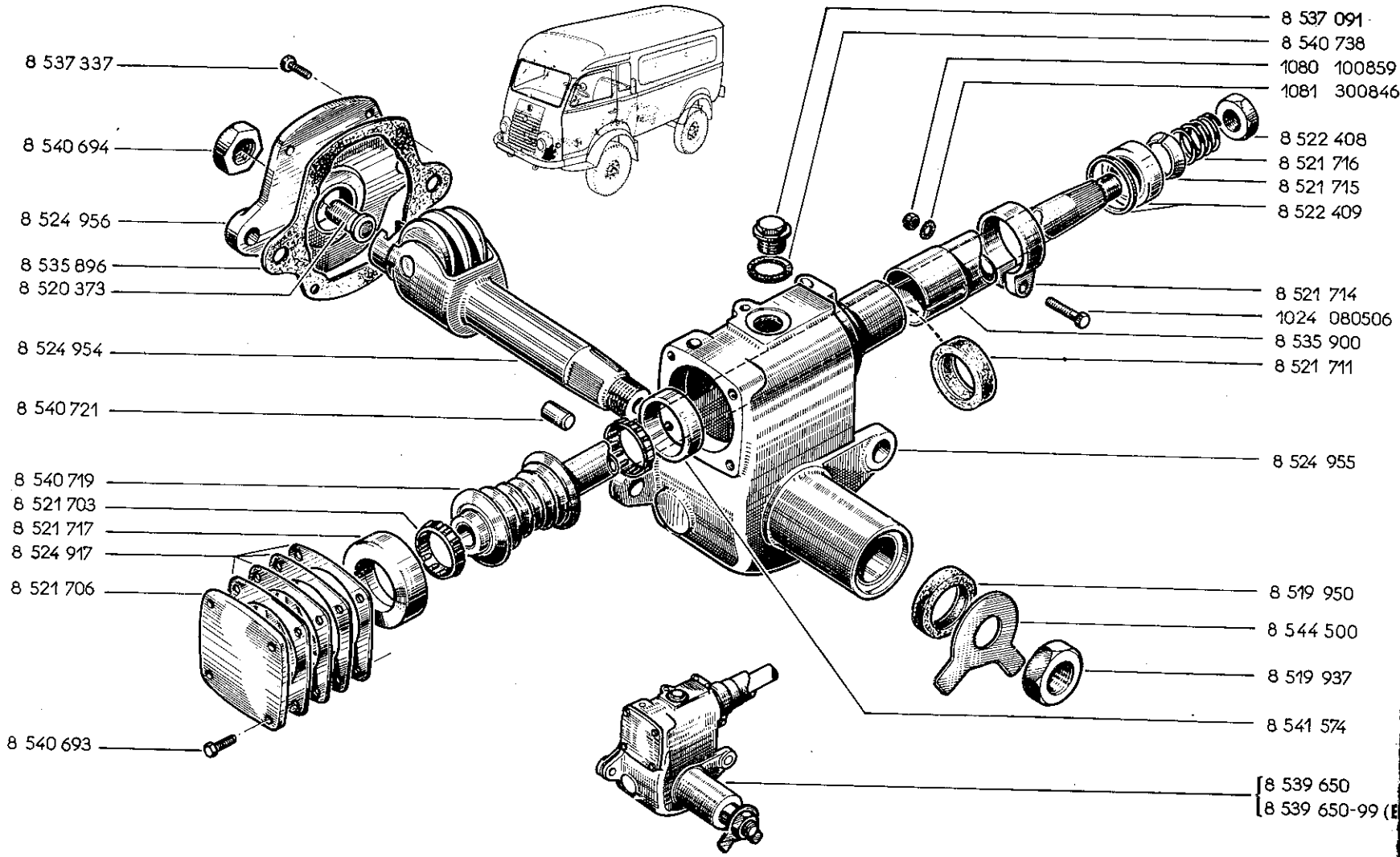

- 8 537 337
- 8 540 694
- 8 524 956
- 8 535 896
- 8 520 373
- 8 524 954
- 8 540 721
- 8 540 719
- 8 521 703
- 8 521 717
- 8 524 917
- 8 521 706
- 8 540 693

- 8 537 091
- 8 540 738
- 1080 100859
- 1081 300846
- 8 522 408
- 8 521 716
- 8 521 715
- 8 522 409
- 8 521 714
- 1024 080506
- 8 535 900
- 8 521 711
- 8 524 955
- 8 519 950
- 8 544 500
- 8 519 937
- 8 541 574
- 8 539 650
- 8 539 650-99 (E)

(a) 1000 | 8 519 237
 (b) 1000 | 8 519 646

1000 10050

1000 10050

1000 10050

(a) VEH 1
(b) VEH 1

[8 519 237]
[8 539 646]

8 521 643

[8 541 139† (a) [76]
[8 540 639† (b) [77]

8 543 168

8 543 167

[8 543 160 (a)
[8 543 364 (b)

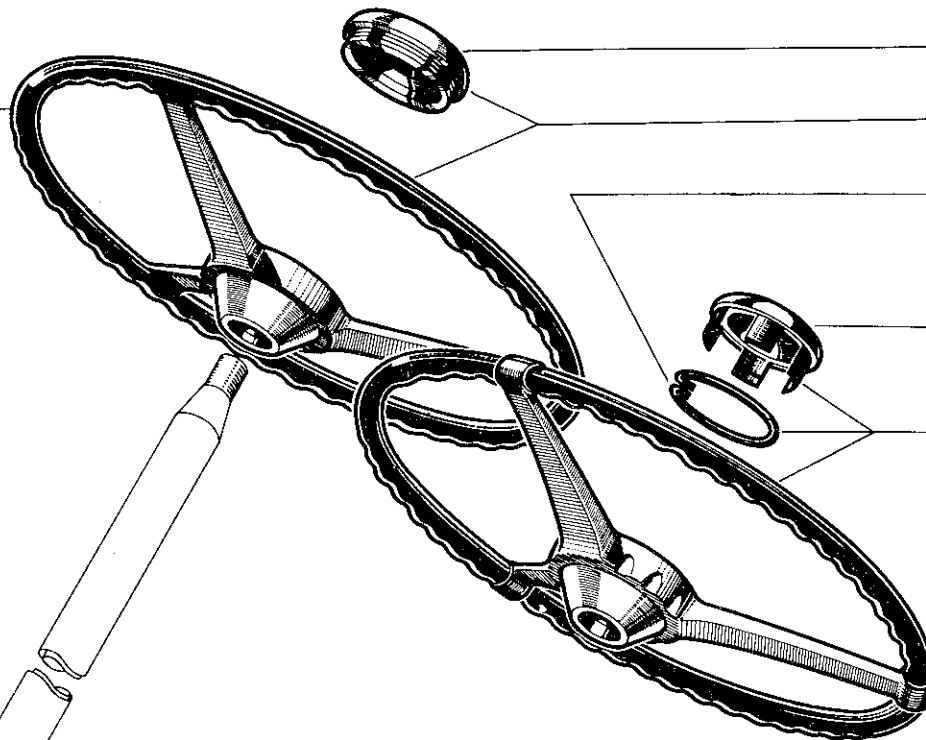
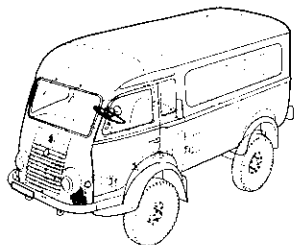

140509

1024 100806

1081 201469

1080 1014569

1081 201069

101059

533374

(a) VEH n° 1 ⇨ VEH n° 78
(b) VEH n° 79 ⇨ VEH n° ...

76	⊕	8543160 -1-
77	⊕	8543364 -1-

99	⊕	8541139 -1-
100	⊕	8540639 -1-

(ER)

- 1000100659
- 1000200669
- 10003060209
- 6071575
- 6036243
- 1000101459
- 6035816
- 6201179
- 6511108
- 10003120352
- 10001201269
- 6270652
- 6234846
- 6104583
- 10003100209
- 10001201066
- 7033010
- 60-30
- 6744874
- 6511108
- 60-30
- 6521966
- 6045957
- 6045962
- 6519610
- 6535827
- 6061697
- 1000100406
- 6314850
- 6519611
- 6535894
- 6045998
- 6045956
- 6045869
- 604583131
- 604586459
- 6521784

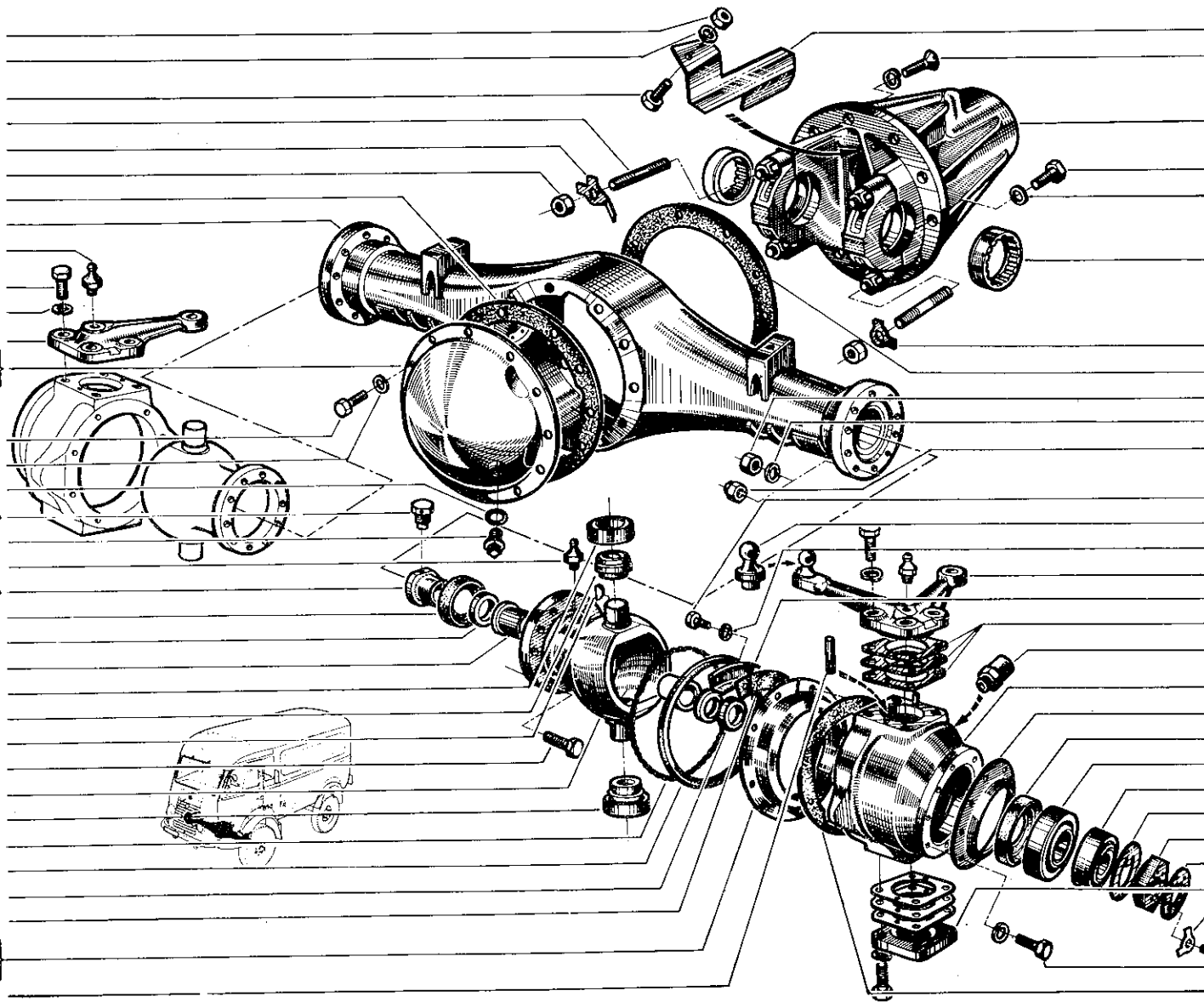

- 5535818
- 1061100256
- 9814839
- 1024100256
- 1081211069
- 6029101
- 6074211
- 3518052
- 2543247
- 1080101059
- 1081201069
- 6048436
- 1023060169
- 5525914
- 1081200669
- 8211519
- 6046080 (a)
- (1)
- 8241216
- 3532609
- 5535745
- 8519605
- 8520065
- 8519612
- 6046000
- 6045990
- 6045866
- 5535817
- 6046002
- 1023060129
- 1024100356
- 5535744

(1)
6045992 E=0,1
6045993 E=0,2
6045994 E=0,5

(a) VEH n° 1 ▢ VEH n° 4307
 (b) VEH n° 4308 ▢ VEH n° ...

42.20

C P.R. 660

42.20

C P.R. 660

42.30

C P.R. 660

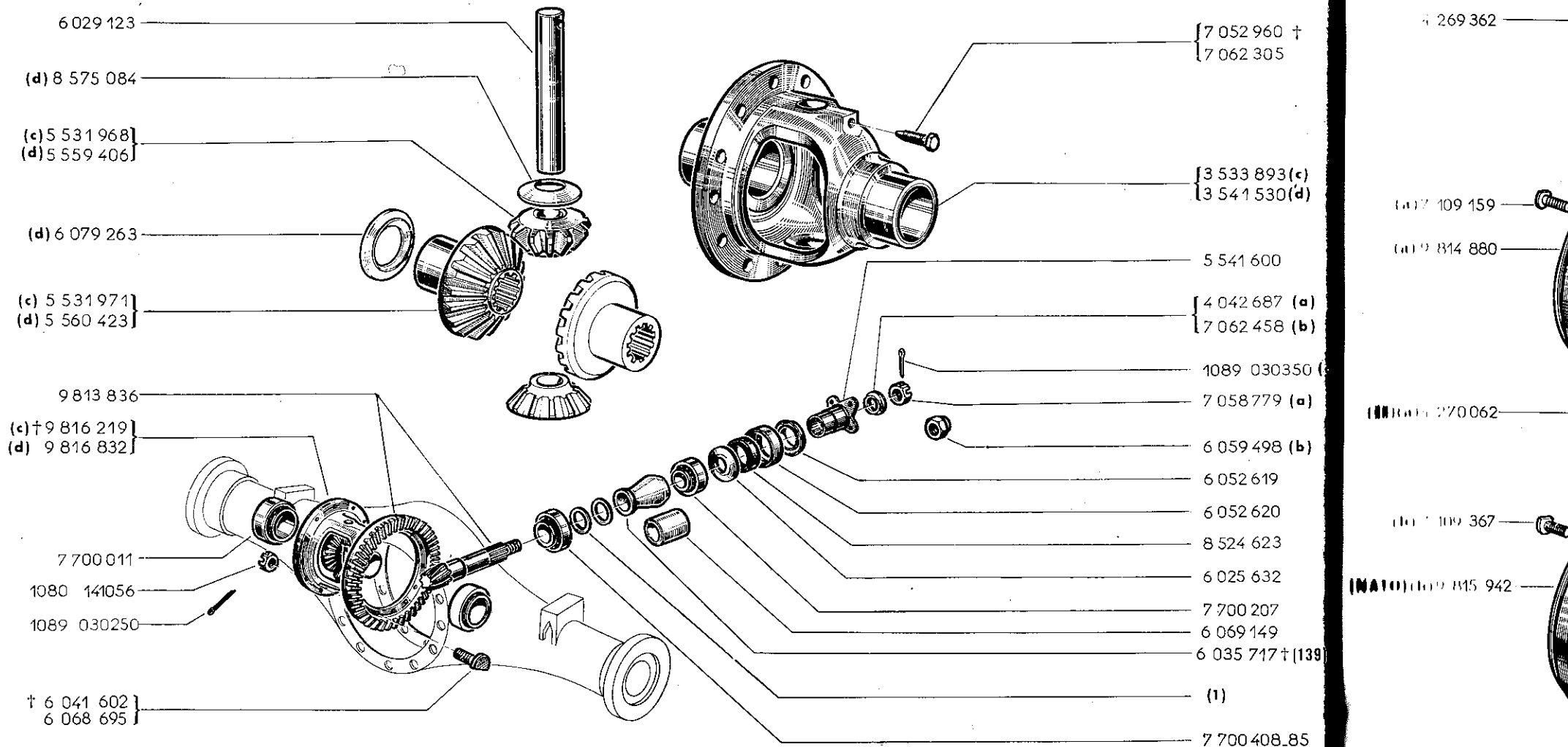

(a) PAV n° 1 □ PAV n° 5403
(b) PAV n° 5404 □ PAV n° ...

(1)
6037702 F 01

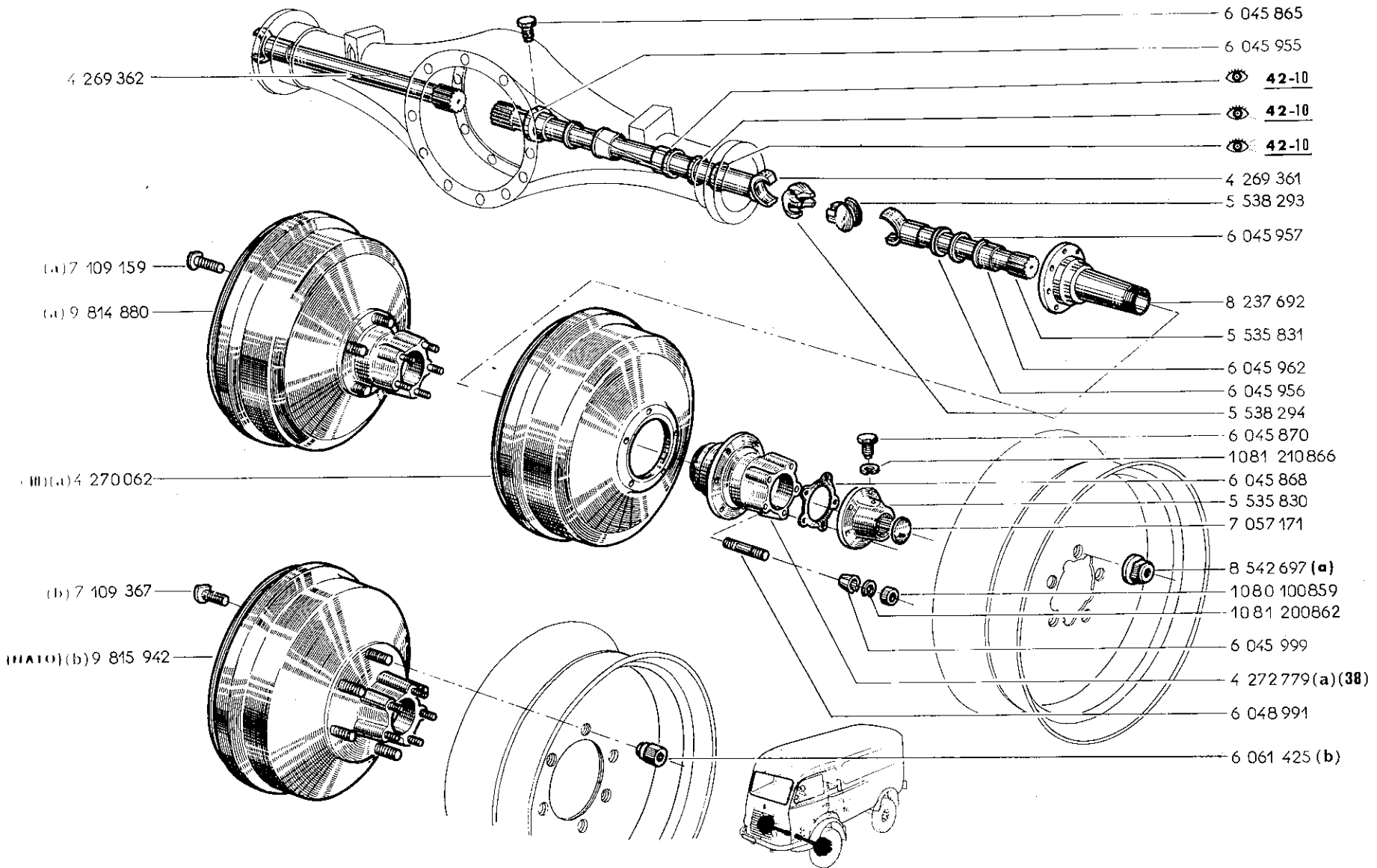

(a) VEH n° 1 □ VEH n° 4307
 (b) VEH n° 4308 □ VEH n° ...

42.40

C P.R. 660

42.40

C P.R. 660

42.40

P.R. 660

- (a) † 9815 634
- (b) † 9815 944
- (j) † 9817 026
- (k) 9817 011
- 9815 218
- 6 039 366
- 8 535 159

- 8 535 160
- 2 545 342
- 6 041 323
- (a) † 8 522 495
- (e) 8 523 080
- 5 551 054
- 1023 080169
- 1081 300859
- (d) † 5 539 764
- (f) † 5 551 974
- (c) 5 553 403

- (d) † 9 815 705
- (g) † 9 817 029
- [ER] † 9 817 029 99
- (l) 9 817 012
- [ER] 9 817 012 99

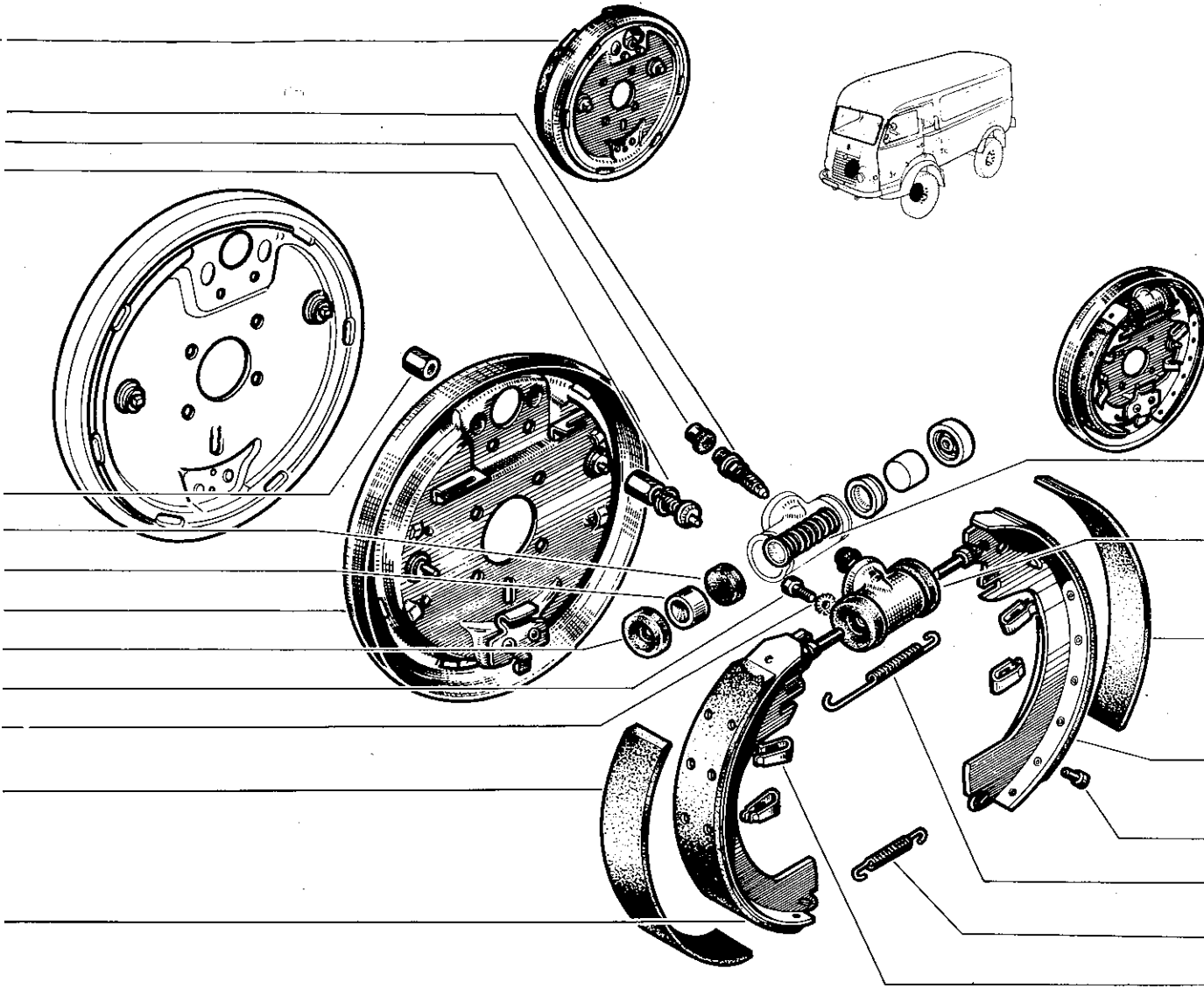

- 9 815 633 † (a)
- 9 815 943 † (b)
- 9 817 025 † (j)
- 9 817 010 (k)

- 7 253 673 †
- 6 065 884

- 9 844 053 †
- 8 542 847







- 5 539 765 † (d)
- 5 551 975 † (f)
- 5 553 404 (c)



- 9 815 706 † (d)
- 9 817 030 † (h)
- 9 817 030 99
- 9 817 013 (m)
- 9 817 013 99
- 8 515 280

- 8 521 948 † (LO=18)
- 8 517 972
- 8 521 947 † (LO=72)
- 8 517 971

- 8 517 970

!!!

124	DEFA VEH n° 1 <input type="checkbox"/> VEH n° 5878 CC VEH n° 1 <input type="checkbox"/> VEH n° 6631		5551974 -1- 5551975 -1-
130	DEFA VEH n° 1 <input type="checkbox"/> VEH n° 5878 CC VEH n° 1 <input type="checkbox"/> VEH n° 6631		5551974 -1- 5551975 -2-
131	DEFA VEH n° 1 <input type="checkbox"/> VEH n° 5878 CC VEH n° 1 <input type="checkbox"/> VEH n° 6631		5551974 -2- 5551975 -1-
151	DEFA VEH n° 1 <input type="checkbox"/> VEH n° 5878 CC VEH n° 1 <input type="checkbox"/> VEH n° 12440		5553403 -2- 5553401 -1-
152	DEFA VEH n° 1 <input type="checkbox"/> VEH n° 5878 CC VEH n° 1 <input type="checkbox"/> VEH n° 12440		5553403 -1- 5553404 -2-
153	DEFA VEH n° 1 <input type="checkbox"/> VEH n° 5878 CC VEH n° 1 <input type="checkbox"/> VEH n° 12440		5553403 -2- 5553404 -1-

	n° ... <input type="checkbox"/>	n° ... <input type="checkbox"/>				!!!
(a)	1 VEH	4307				
(b)	CC 4308 VEH	6631				
	DEFA 4308 VEH	5878				
(c)	DEFA 5879 VEH					
(d)	CC 1 VEH	6631				
	DEFA 1 VEH	5878				
(e)	4308 VEH					
(f)	6632 VEH					
(g)	6632 VEH					130
(h)	6632 VEH					131
(j)	6632 VEH					124
(K)	CC 12441 VEH					151
	DEFA 5879 VEH					151
(l)	CC 12441 VEH					152
	DEFA 5879 VEH					152
(m)	CC 12441 VEH					153
	DEFA 5879 VEH					153



(a)
(b)
(j)
(k)

†(d)
†(f)
(c)
†(d)
†(h)
99†
(m)
99†

0=181

0=72

42.50

A P.R. 660

42.50

A P.R. 660

42.60

P.R. 660

8 541 480

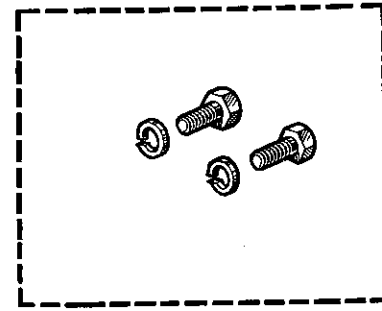
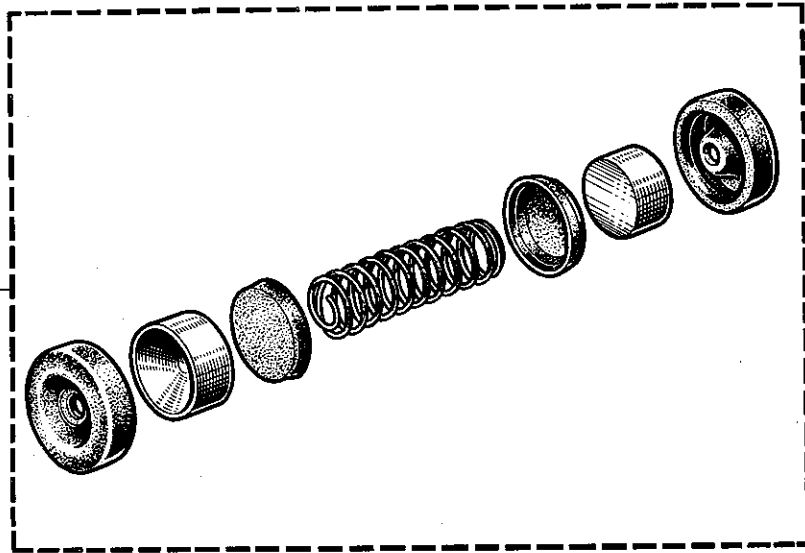

8 536 019

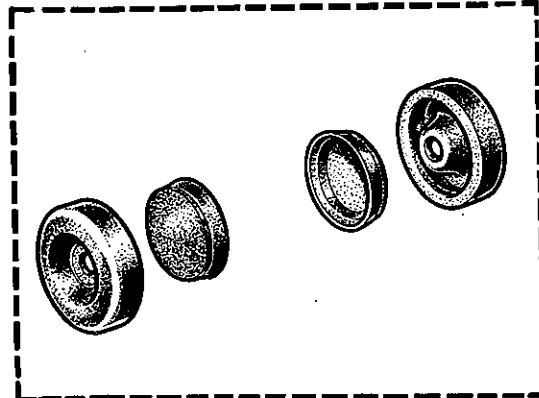

8 541 481

8 541 498

8 541 499

8 541 497

8 541 498

8 541 499

8 541 500

8 541 501

8 541 502

8 541 503

8 541 504

8 541 505

8 541 506

8 541 507

8 541 508

8 541 509

8 541 510

8 541 511

8 541 512

8 541 513

8 541 514

8 541 515

8 541 516

8 541 517

8 541 518

8 541 519

8 541 520

8 541 521

8 541 522

8 541 523

8 541 524

8 541 525

8 541 526

8 541 527

8 541 528

8 541 529

8 541 530

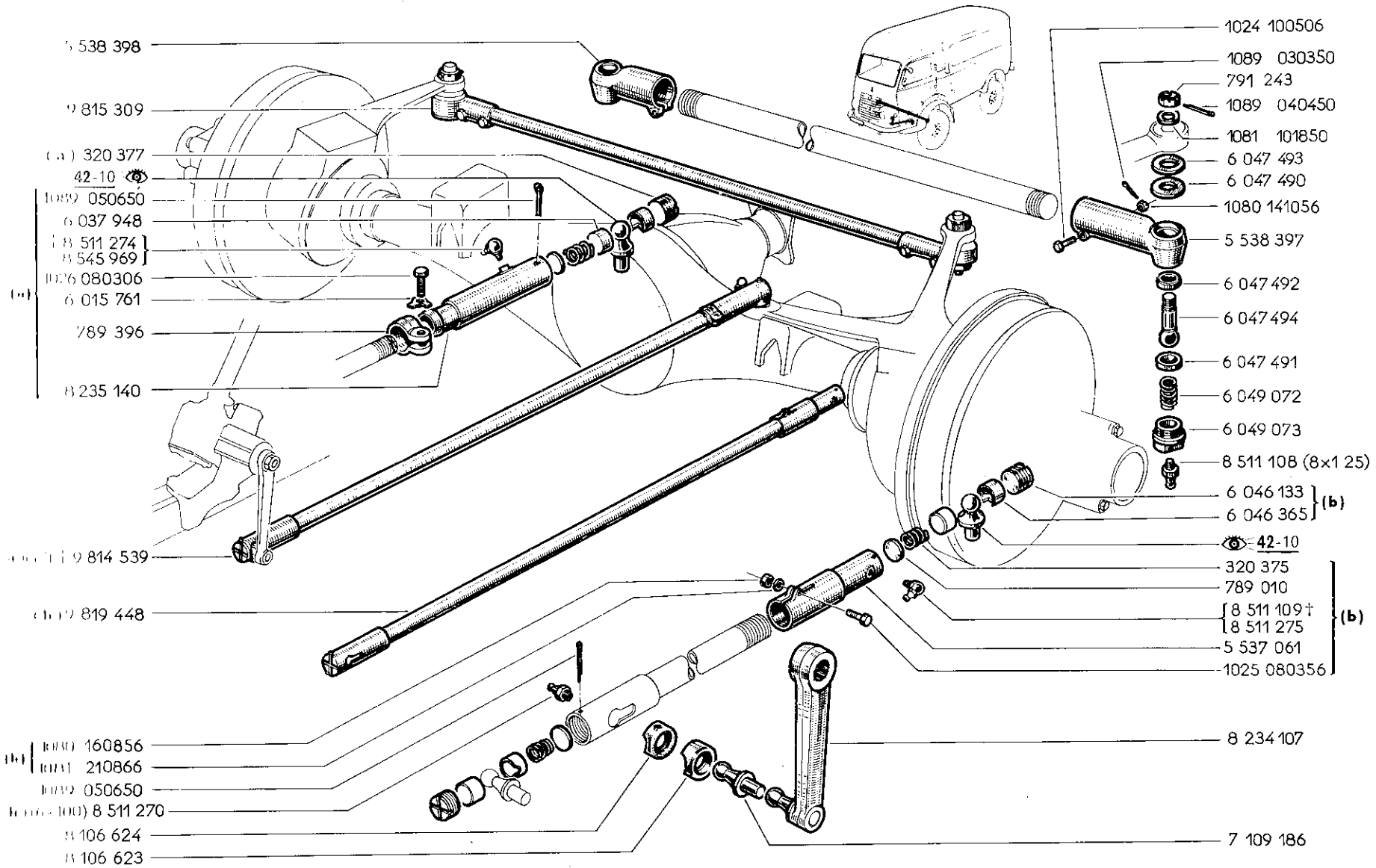

(a) FAV 51-14 n° 1 ⇨ PAV 51-14 n° 1054
 (b) PAV 51-14 n° 1055 ⇨ PAV 51-14 n° ...

43.01

C P.R. 660

43.01 43.10

C P.R. 660 P.R. 660

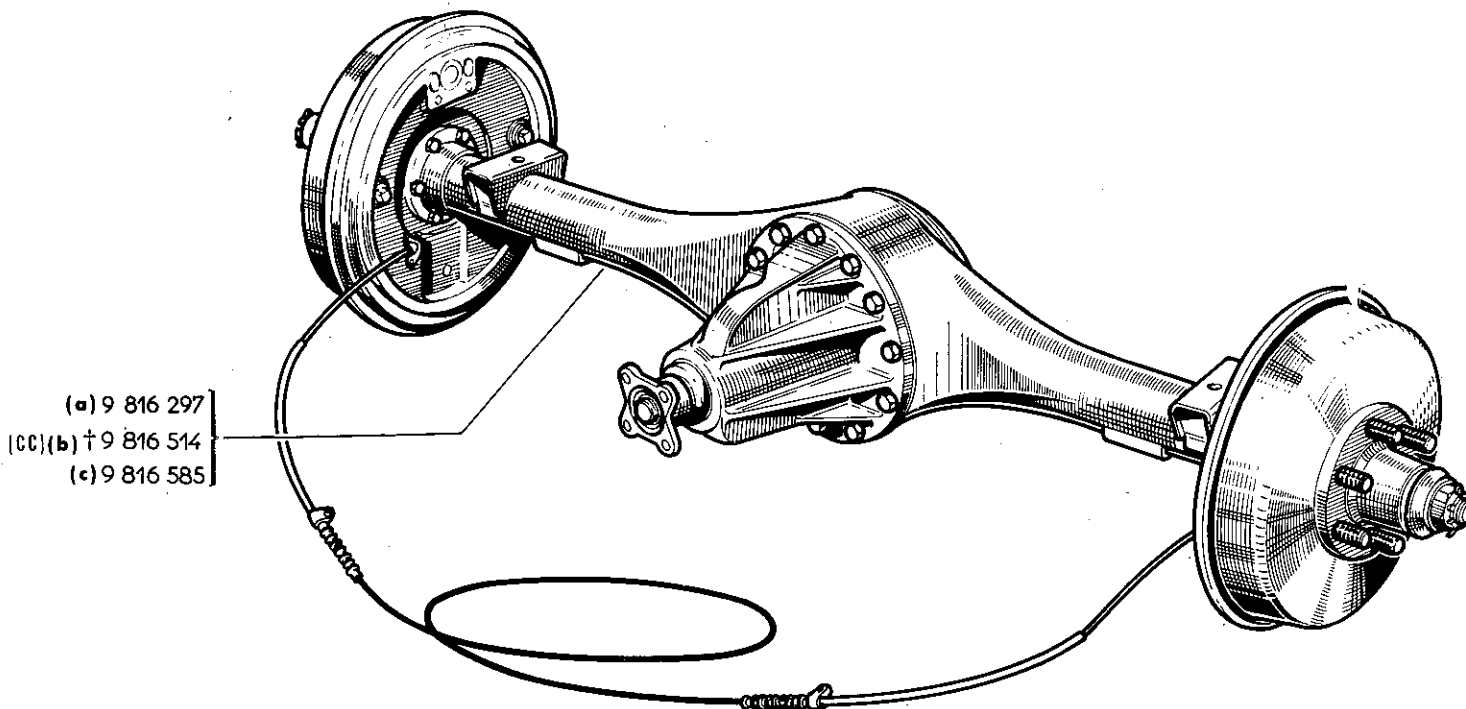

(a) 9 816 297
 (CC) (b) † 9 816 514
 (c) 9 816 585

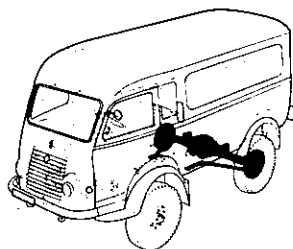

(a) VEH n° 1 □ VEH n° 4307
 (b) VEH n° 4308 □ VEH n° 12440
 (c) { DEFA VEH n° 4308 □ VEH n° ...
 CC VEH n° 12441 □ VEH n° ...

5 561 096

5 561 247

6 036 243

6 071 575

8 119 766

1025 100356

1001 111066

9 816 139

9 816 205

1025 100256

1001 111066

1 518 052

1000 101459

1 A 029 101

A 024 211

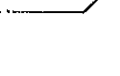
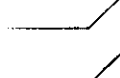
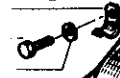

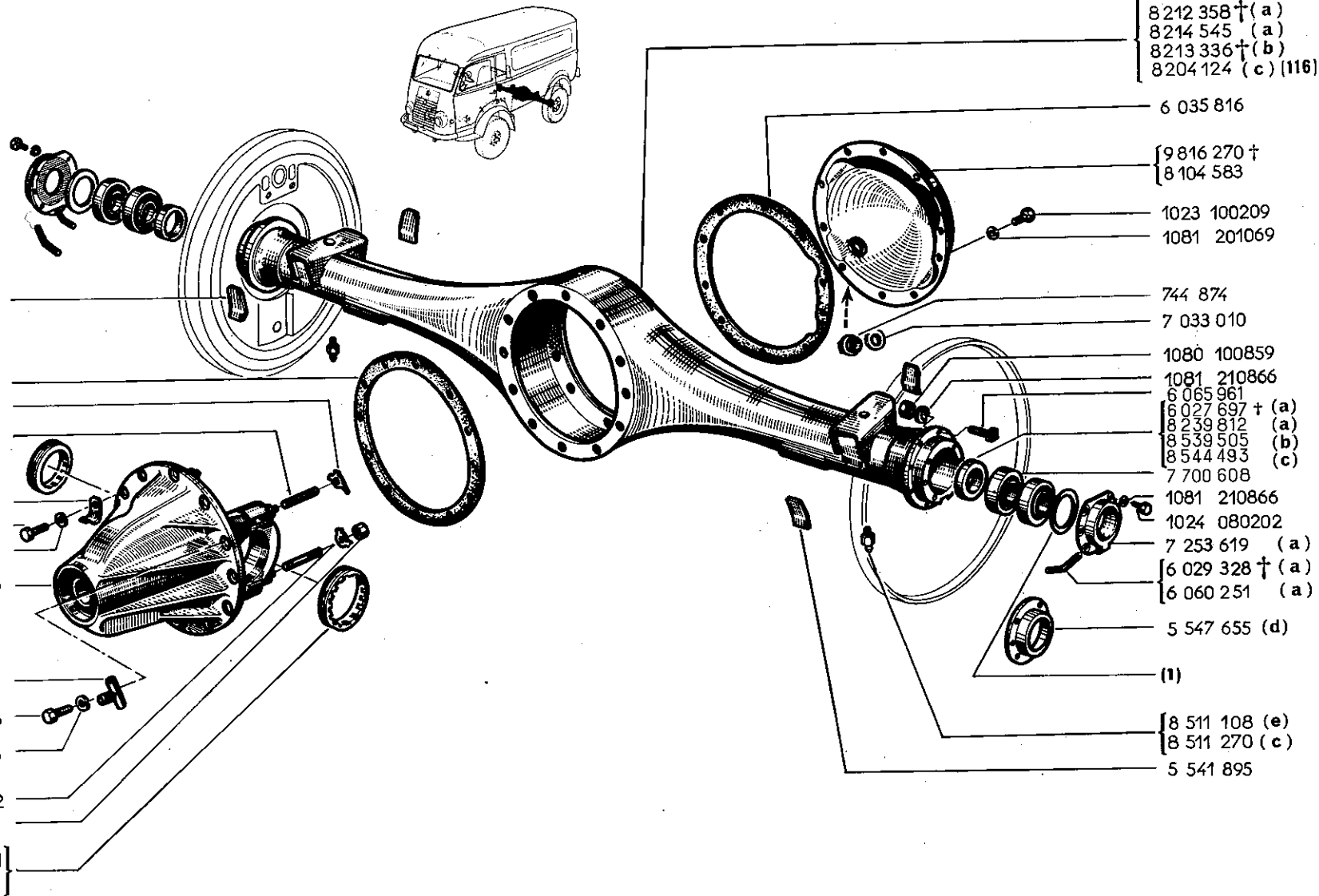

- 5 541 896
- 2 543 247
- 6 036 243
- 6 074 575
- 8 119 766
- 1024 100356
- 1081 111066
- 9 814 839
- 58-70
- 1024 100256
- 1081 211 066
- 1 518 052
- 1081 101459
- 6 029 101
- 6 074 211

- 8 212 358 † (a)
- 8 214 545 (a)
- 8 213 336 † (b)
- 8 204 124 (c) (116)
- 6 035 816
- { 9 816 270 †
- { 8 104 583
- 1023 100209
- 1081 201069
- 744 874
- 7 033 010
- 1080 100859
- 1081 210866
- 6 065 961
- { 6 027 697 † (a)
- { 8 239 812 (a)
- { 8 539 505 (b)
- { 8 544 493 (c)
- 7 700 608
- 1081 210866
- 1024 080202
- 7 253 619 (a)
- { 6 029 328 † (a)
- { 6 060 251 (a)
- 5 547 655 (d)
- (1)
- { 8 511 108 (e)
- { 8 511 270 (c)
- 5 541 895

(1)
378805 E=0,1
378806 E=0,2
378807 E=0,5
378808 E=1

(a) VEH n° 1	VEH n° 4307
(b) VEH n° 4308	VEH n° 6973
(c) VEH n° 6974	VEH n°
(d) VEH n° 4308	VEH n°
(e) VEH n° 1	VEH n° 6973

116	VEH n° 1	VEH n° 6973
		8511270 -2-
		8544493 -2-

43.20

C P.R. 660

43.20

C P.R. 660

43.30

C P.R. 660

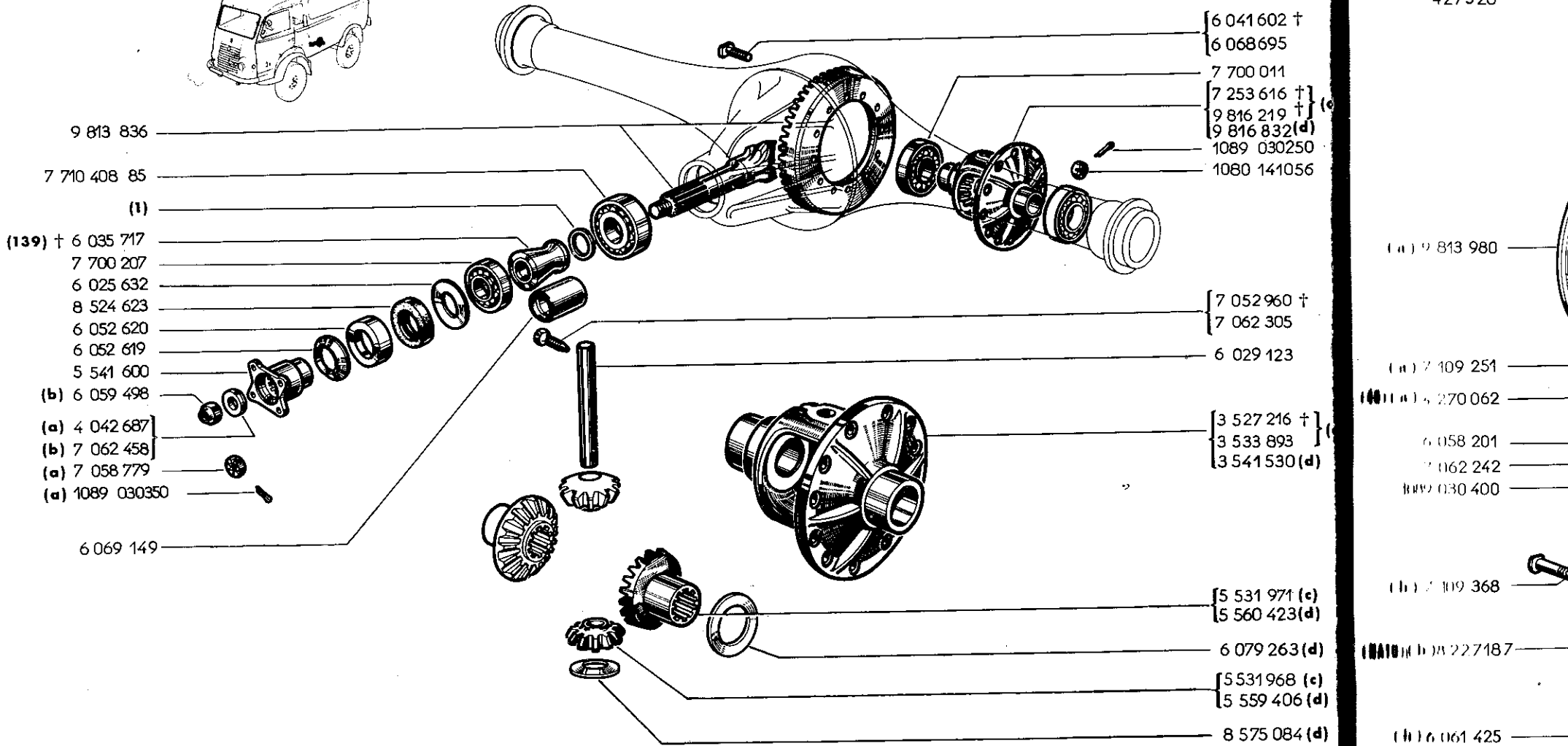
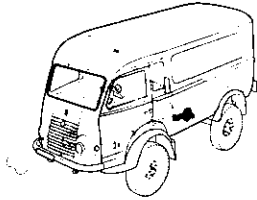

- 9 813 836
- 7 710 408 85
- (1)
- (139) + 6 035 717
- 7 700 207
- 6 025 632
- 8 524 623
- 6 052 620
- 6 052 619
- 5 541 600
- (b) 6 059 498
- (a) 4 042 687
- (b) 7 062 458
- (a) 7 058 779
- (a) 1089 030350

- 6 041 602 †
- 6 068 695
- 7 700 011
- 7 253 616 †
- 9 816 219 † (c)
- 9 816 832 (d)
- 1089 030250
- 1080 141056

- 7 052 960 †
- 7 062 305
- 6 029 123

- 3 527 216 †
- 3 533 893
- 3 541 530 (d)

- 5 531 971 (c)
- 5 560 423 (d)

- 6 079 263 (d)
- 5 531 968 (c)
- 5 559 406 (d)
- 8 575 084 (d)

- 427528
- (a) 9 813 980
- (a) 7 409 251
- (a) 5 270 062
- 6 058 201
- 7 062 242
- 1089 030 400
- (b) 7 409 368
- (a) 5 271 187
- (b) 6 061 425

(a) PAR n° 1 ⇨ PAR n° 5376
 (b) PAR n° 5377 ⇨ PAR n° ...
 (c) PAR 315-15
 PAR 315-25
 PAR 315-27 ... ⇨ PAR 315.27 n° 6168

(1)
6037702 E=0,1
2543146 E=0,2
2543145 E=0,5

139	+	6069149 - 1-
-----	---	--------------

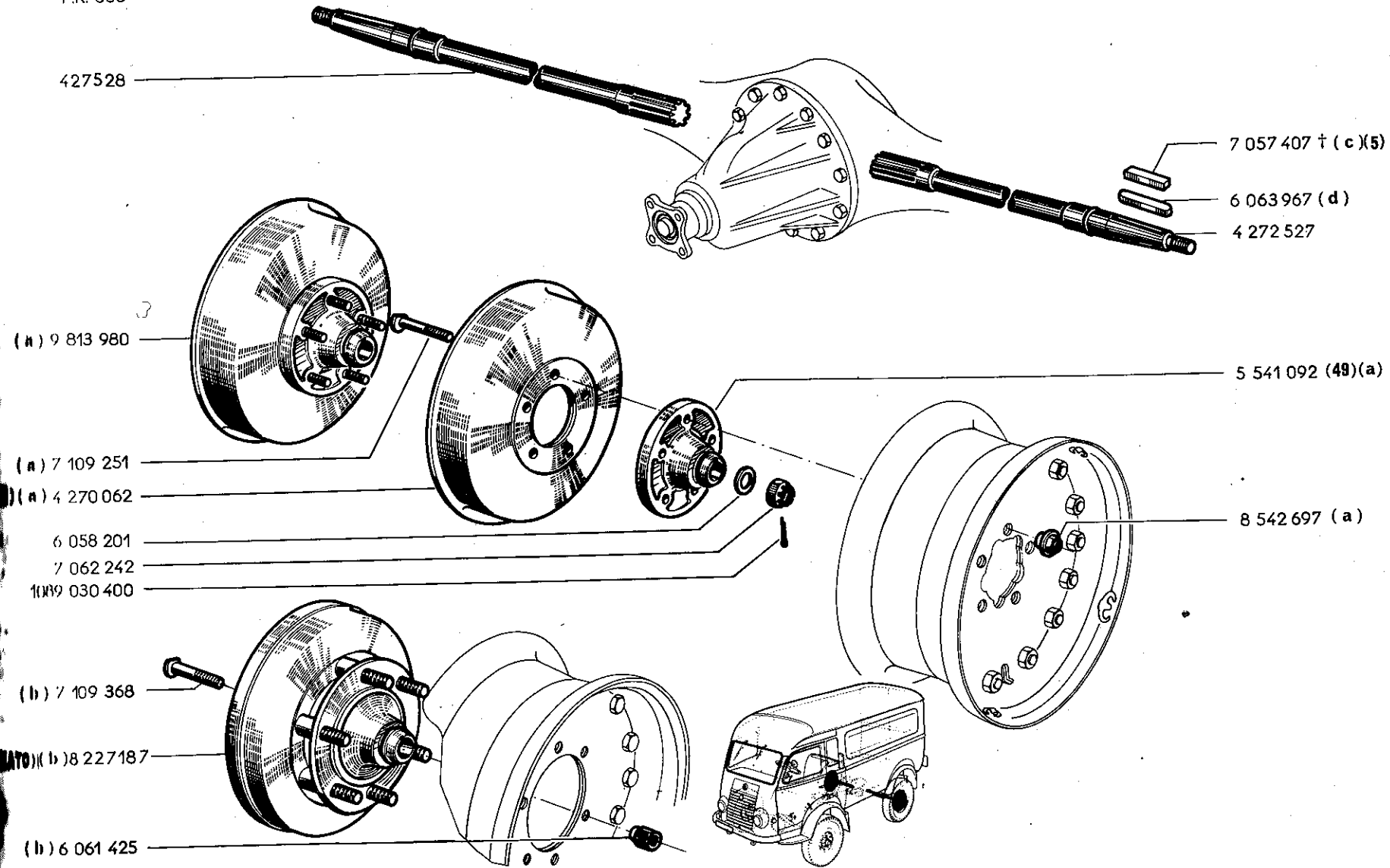

(a) VEN n° 1 ⇨ VEH n° 4307
 (b) VEN n° 4308 ⇨ VEH n° ...
 (c) PAR n° 1 ⇨ PAR n° 5341
 (d) PAR n° 5342 ⇨ PAR n° ...

5	+	6063967 -1-
49	+	7109251 -5-

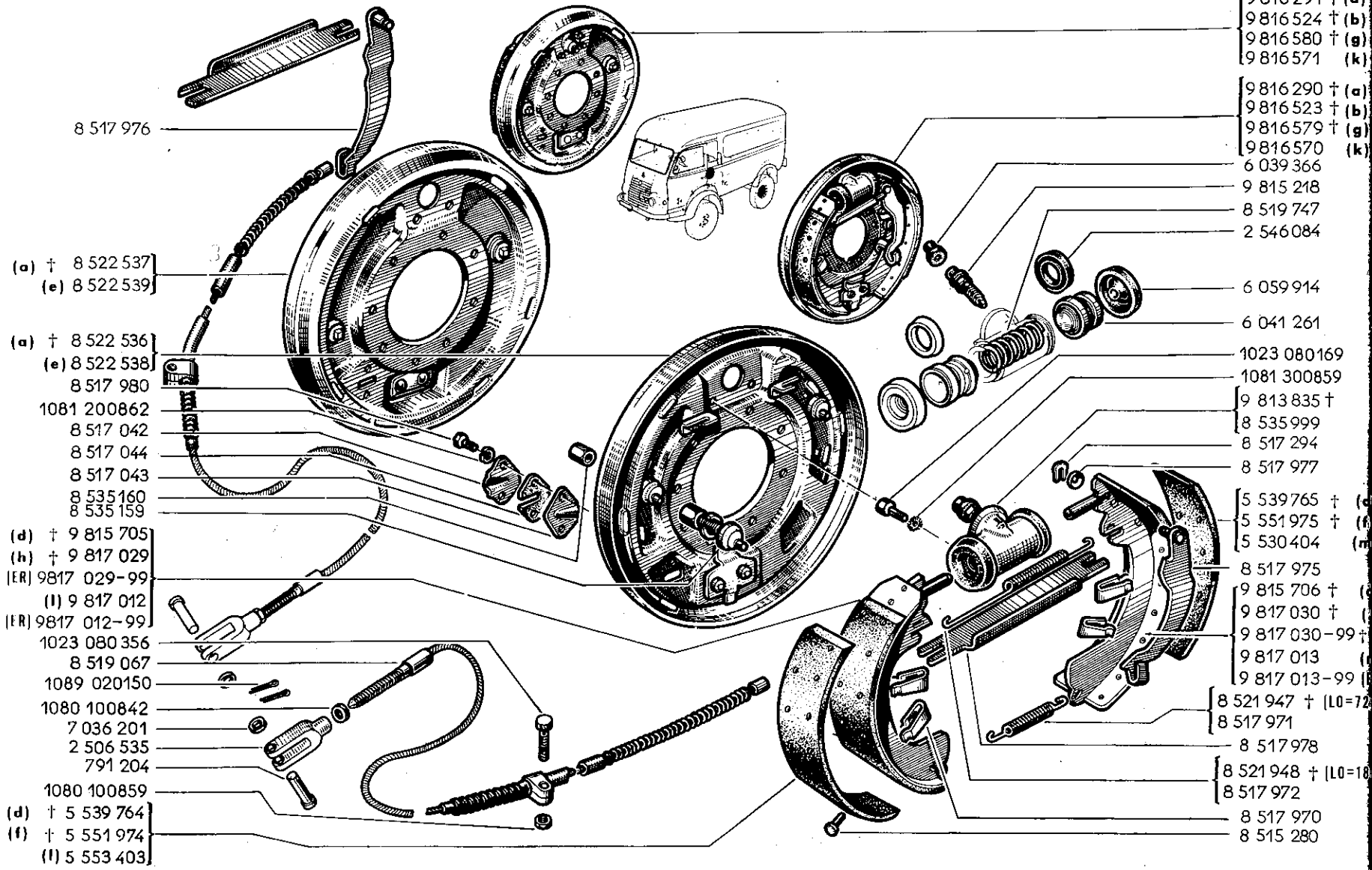

- 8 517 976
- (a) † 8 522 537
- (e) 8 522 539
- (a) † 8 522 536
- (e) 8 522 538
- 8 517 980
- 1081 200862
- 8 517 042
- 8 517 044
- 8 517 043
- 8 535 160
- 8 535 159
- (d) † 9 815 705
- (h) † 9 817 029
- (ER) 9817 029-99
- (I) 9 817 012
- (ER) 9817 012-99
- 1023 080 356
- 8 519 067
- 1089 020150
- 1080 100842
- 7 036 201
- 2 506 535
- 791 204
- 1080 100859
- (d) † 5 539 764
- (f) † 5 551 974
- (I) 5 553 403

- 9 816 291 † (a)
- 9 816 524 † (b)
- 9 816 580 † (g)
- 9 816 571 (k)
- 9 816 290 † (a)
- 9 816 523 † (b)
- 9 816 579 † (g)
- 9 816 570 (k)
- 6 039 366
- 9 815 218
- 8 519 747
- 2 546 084
- 6 059 914
- 6 041 261
- 1023 080 169
- 1081 300859
- 9 813 835 †
- 8 535 999
- 8 517 294
- 8 517 977
- 5 539 765 † (d)
- 5 551 975 † (f)
- 5 530 404 (m)
- 8 517 975
- 9 815 706 † (e)
- 9 817 030 † (j)
- 9 817 030-99 † (j)
- 9 817 013 (i)
- 9 817 013-99 (l)
- 8 521 947 † (LO=72)
- 8 517 971
- 8 517 978
- 8 521 948 † (LO=18)
- 8 517 972
- 8 517 970
- 8 515 280

43.50

A P.R. 660

43.50

A P.R. 660

44.01

P.R. 660

8 536 019

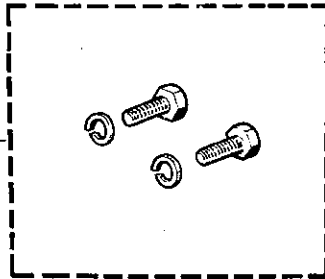

8 541 495

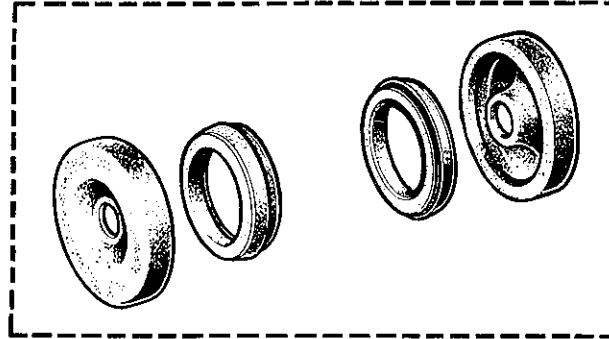

8 541 494

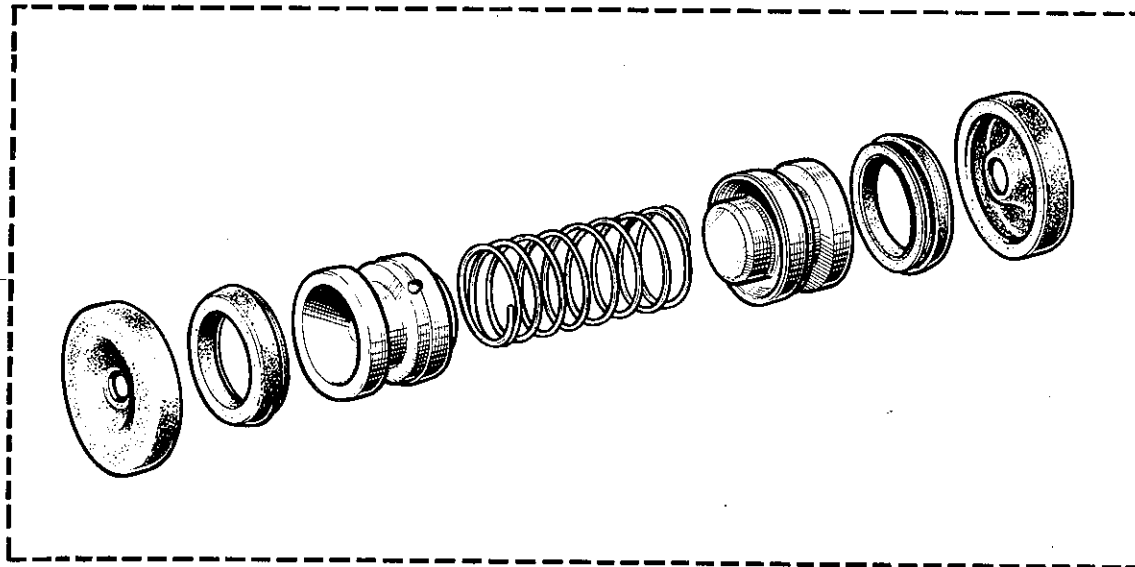

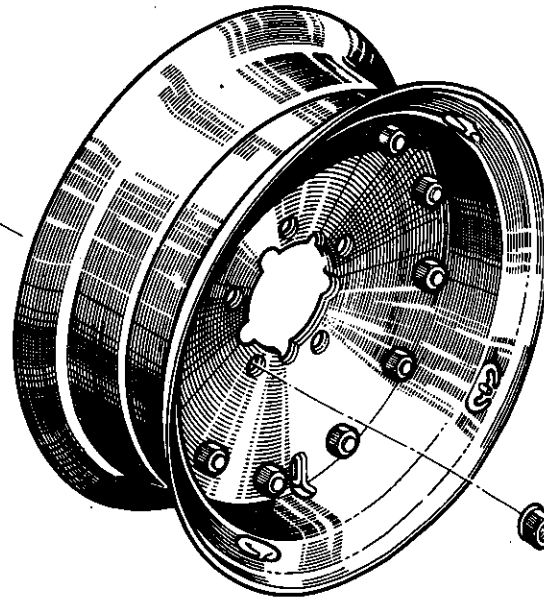
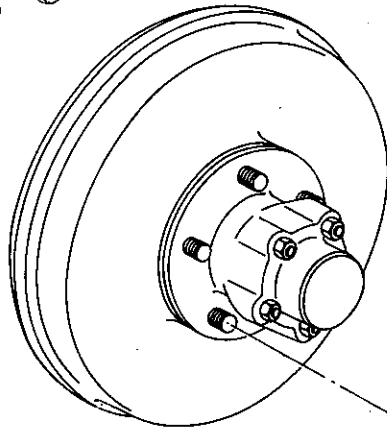
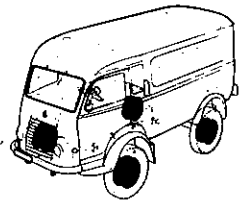

{ 8 211 486 (OLIER)
8 211 487 (DUNLOP)

{ 42-30
43-30

44.10

C P.R. 660

NATO : VEH n° 4308 □ VEH n° . . .

44.10 48.01

C P.R. 660

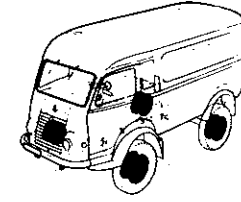
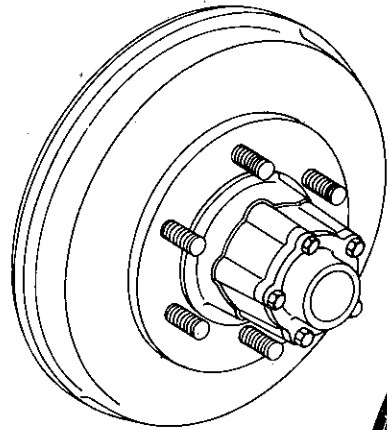

8 523 444

8 542 934

8 542 935

† 8 539 930
1081 201666

† 8 539 929
1080 101656

8 213 492

[42-30
43-30

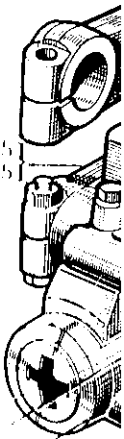

1081 201666
1080 101656

1081 201666
1080 101656
1081 201666
1080 101656
1081 201666
1080 101656

1081 201666
1080 101656
1081 201666
1080 101656
1081 201666
1080 101656

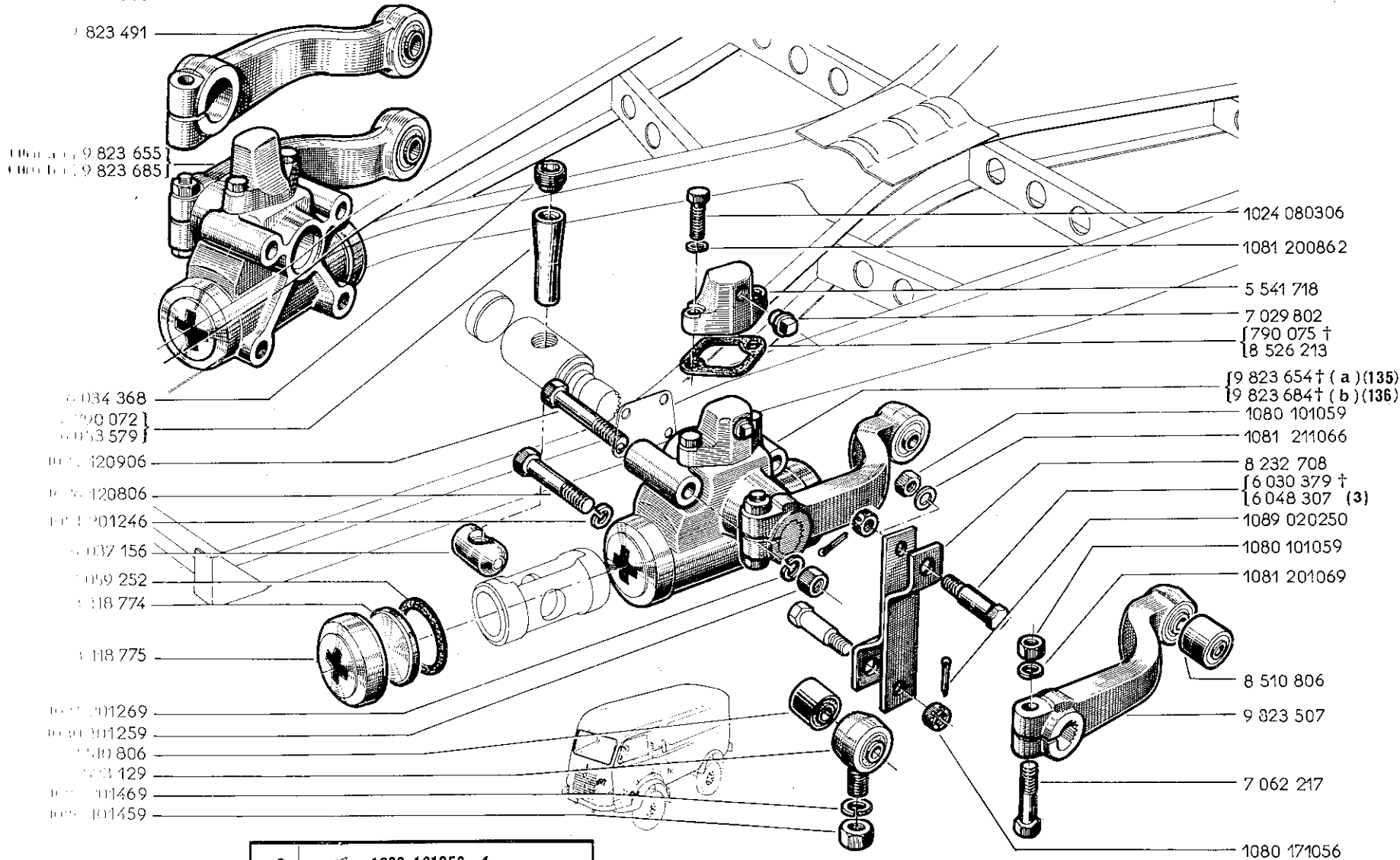

3		1080 101056 -4- 1081 211066 -4-
135		8544915 -1- } 48-02 8544916 -1- }
136		8544924 -1- } 48-02 8544923 1- }

(a) VEH n° 1 □ VEH n° 4307
 (b) VEH n° 4308 □ VEH n° 7076

48.02

P.R. 660

G. R.

48.02

B P.R. 660

48.10

P.R. 660

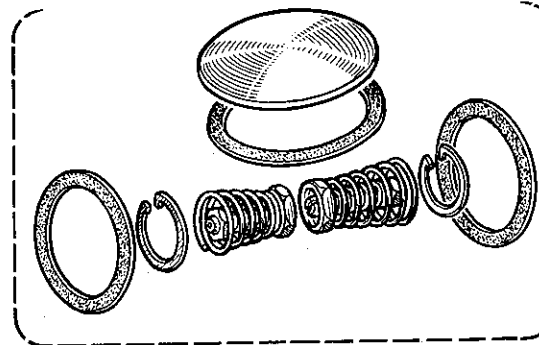
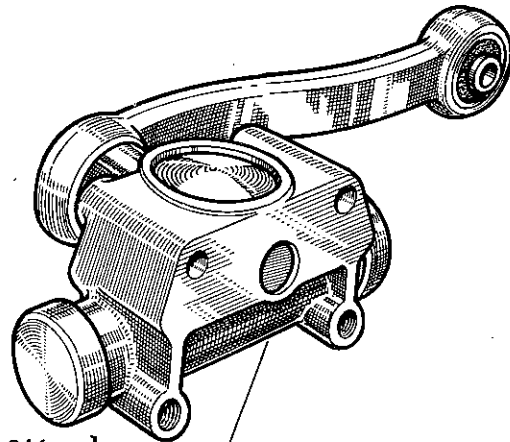

{ 8 547 317(a) }
{ 8 547 315(d) } †

- (a) { 8 544 916 }
{ ER 8 544 916 99 }
- (c)(b) { 8 544 924 }
{ ER 8 544 924 99 }

1024 120906

1026 120806

1081 201246

- (a) { 8 544 915 }
{ ER 8 544 915 99 }
- (c)(b) { 8 544 923 }
{ ER 8 544 923 99 }

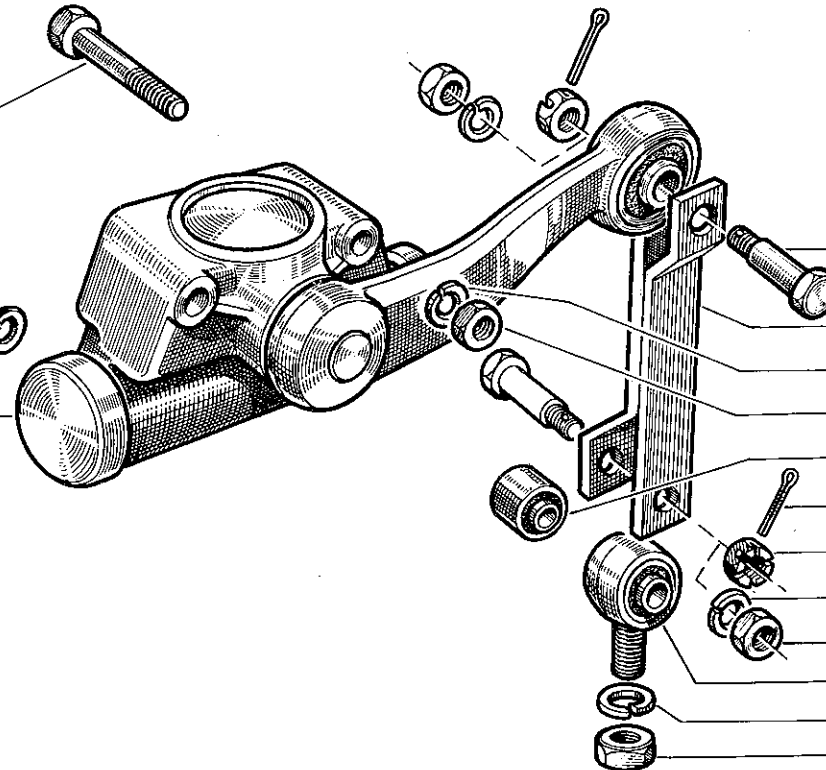
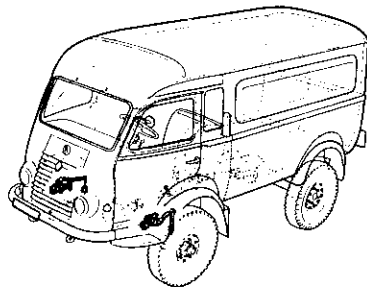

{ 6030 379 † }
{ 6048307 (3) }

8232 708

1081 201269

1080 101259

8510806

1089 020250

1080 171056

1081 211066

1080 101059

9823 129

1081 201469

1080 101459

- (2)(a) VEN n° 1 ⇨ VEH n° 4307
- (2)(b) VEN n° 4308 ⇨ VEH n° 7076
- (c) VEN n° 7077 ⇨ VEH n° ...
- (d) VEN n° 4308 ⇨ VEH n° ...

2		06-00
3		1080 101056 -4- 1081 211056 -4-

- 7 029 802
- 1024 080306
- 1081 200862
- 5 541 718

6 034 368

† 790 072

6 053 579

† 790 075

8 526 213

1081(a) † 9 823 653

6 037 156

1089 020250

1080 101059

1081 211066

1080 171056

9823 129

1081 201469

1080 101459

† 6 030 379

{ 4 } 6 048 307



- FR 660
- 020 802
- 0A0 306
- 010 862
- 041 718
- 014 368
- 700 072]
- 0A3 579]
- 700 075]
- 026 213]
- 9 823 653
- 017 156
- 0B0 020250
- 0B0 101059
- 0A1 211066
- 0B0 171056
- 9 1123 129
- 0A1 201469
- 0B0 101459
- 6 010 379]
- 6 048 307]

- 8 232 711
- 8 118 775
- 8 118 774
- 7 059 252
- 8 510 806
- 9 823 537
- 1081 201069
- 1080 101059
- 1024 121406
- 9 823 652 † (a) (137)
- 1080 101259
- 1081 201269
- 1026 120256
- 1026 120706
- 7 062 217

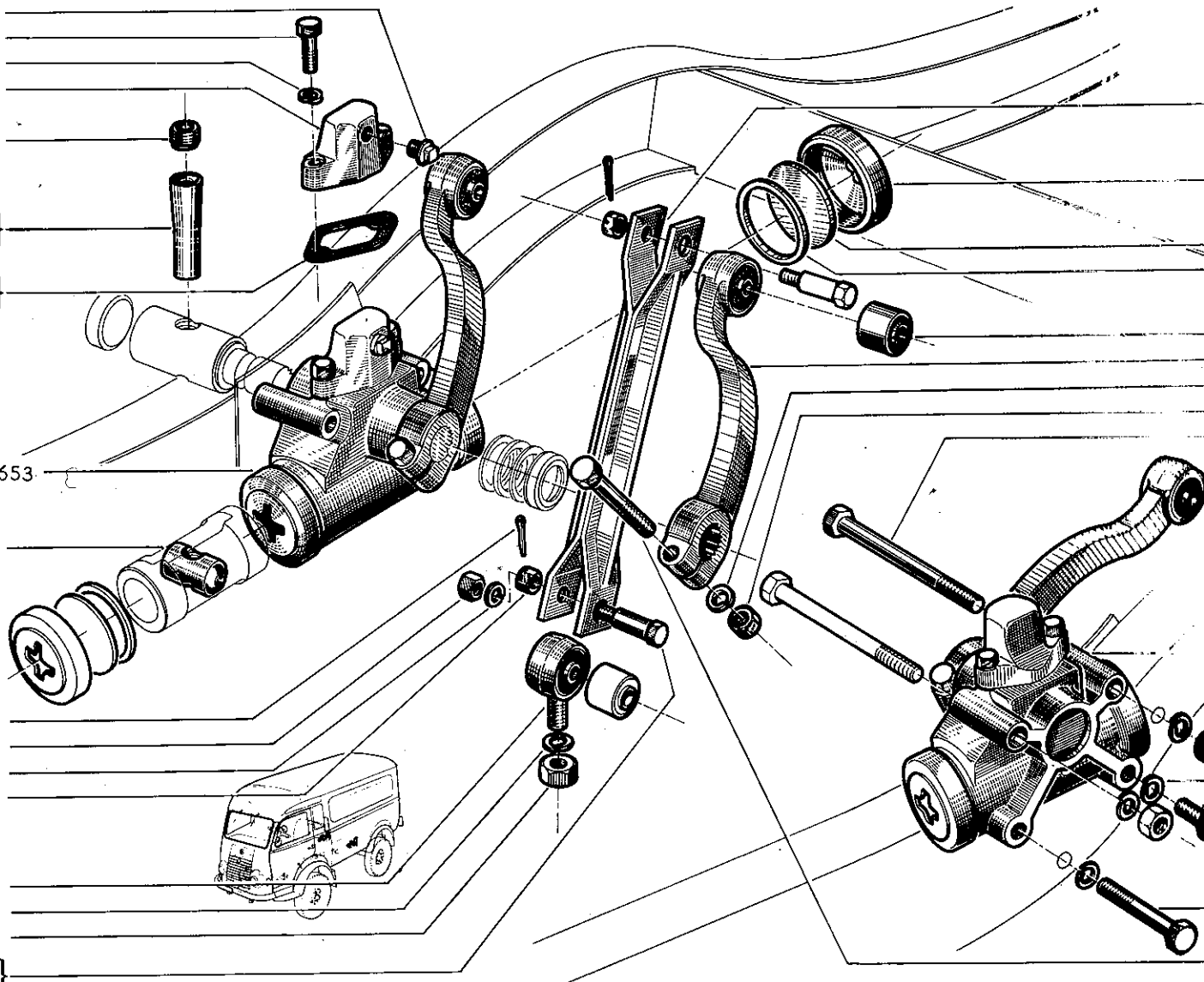

(a) VEH n° 1 ⇨ VEH n° 7076

3		1080 101056 -4-	
		1081 211066 -4-	
137		8544926 -1-	48-11
		8544925 -1-	

48.11

B P.R. 660

G.R.

48.11

B P.R. 660

50.01

P.R. 660

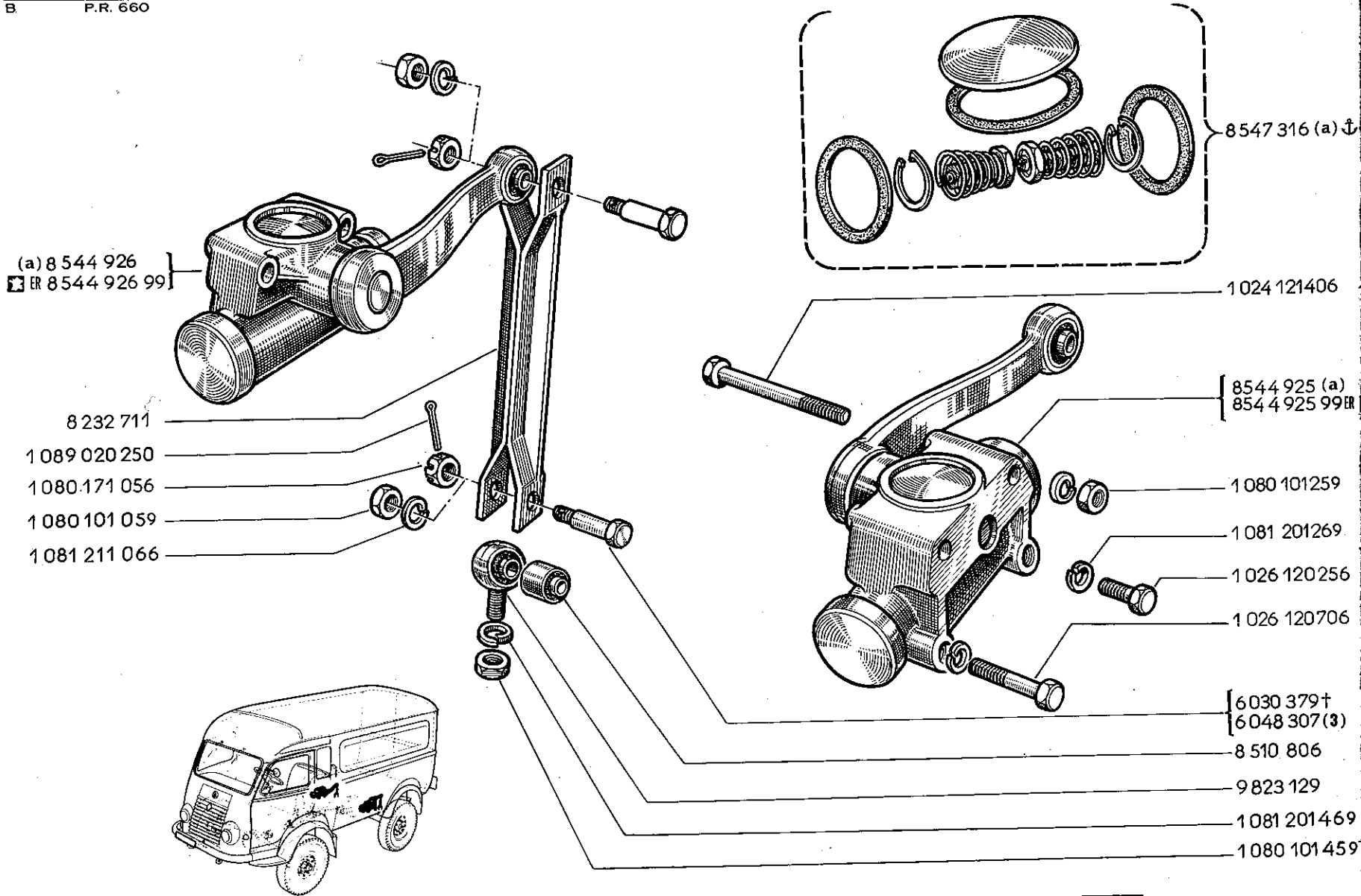

⚡	}	(e)	[CC]	†
		(g)	[DEFA n°1]	





⚡	}	(o)(f)	[CC]	8
		(o)(h)	[DEFA n°1]	

⚡	}	[DEFA n°2]		8 203

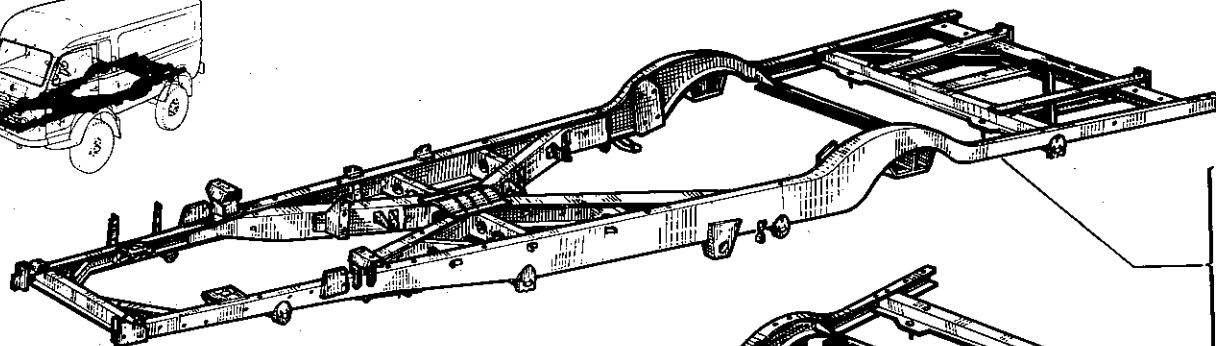
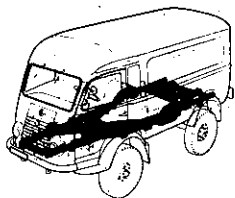
(a) VEH n° 7077 ⇨ VEH n° ...

3		1080 101056 -4-
		1081 211056 -4-



- 8 202 371† { (CC) (a) 
 (DEFA n°1) (b) 
- 8 203 884 { (CC) (c) 
 (DEFA n°1) (d) 
- 8 203 885 (DEFA n°2) 

- (e) (CC) } †9 821 964
- (g) (DEFA n°1)

- (o)(f) (CC) } 8 203 891
- (o)(h) (DEFA n°1)

- (DEFA n°2) 8 203 892

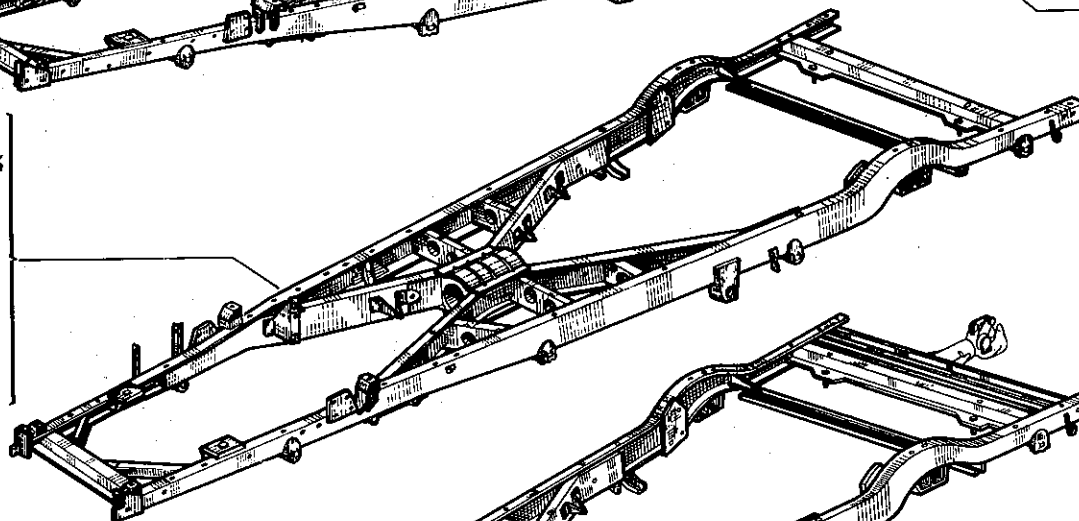

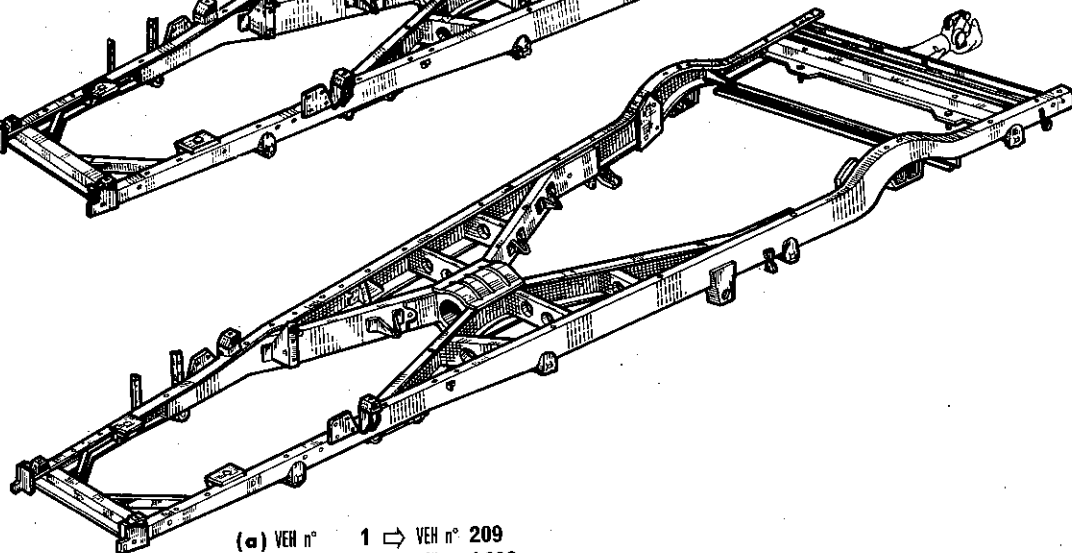

8 214 283 (DEFA n°2) 



- (a) VEH n° 1 ⇨ VEH n° 209
- (b) VEH n° 1 ⇨ VEH n° 1692
- (c) VEH n° 210 ⇨ VEH n° ...
- (d) VEH n° 1693 ⇨ VEH n° ...
- (e) VEH n° 1 ⇨ VEH n° 29
- (f) VEH n° 30 ⇨ VEH n° ...
- (g) VEH n° 1 ⇨ VEH n° 367
- (h) VEH n° 368 ⇨ VEH n° ...

6 VEH n° 1 ⇨ VEH n° 4307



5541117 -2-  50-10
6061127 -1-  50-11

8

1) 9E

9

9

56

06

3)

469

459

50.10

P.R. 660

50.10 50.11

P.R. 660

P.R. 660

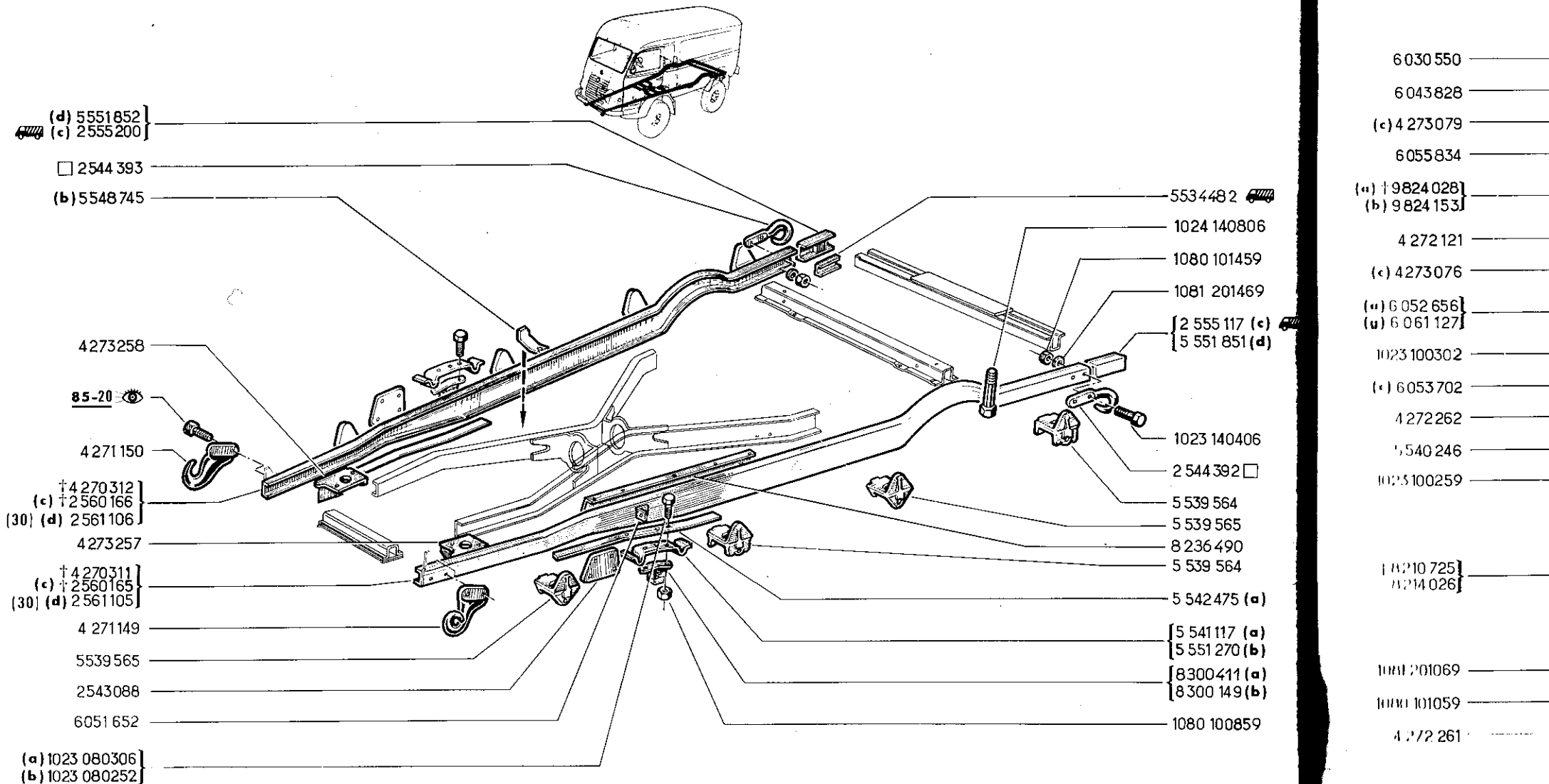

(a) VEH n° 1 □ VEH n° 4307
 (b) VEH n° 4308 □ VEH n° ...
 ... I DEFA VEH n° 1 □ VEH n° 5697

DEFA VEH n° 1 □ VEH n° 5697
 CC VEH n° 1 □ VEH n° 5838

(a) { VEH n°
 { VEH n°
 { VEH n°

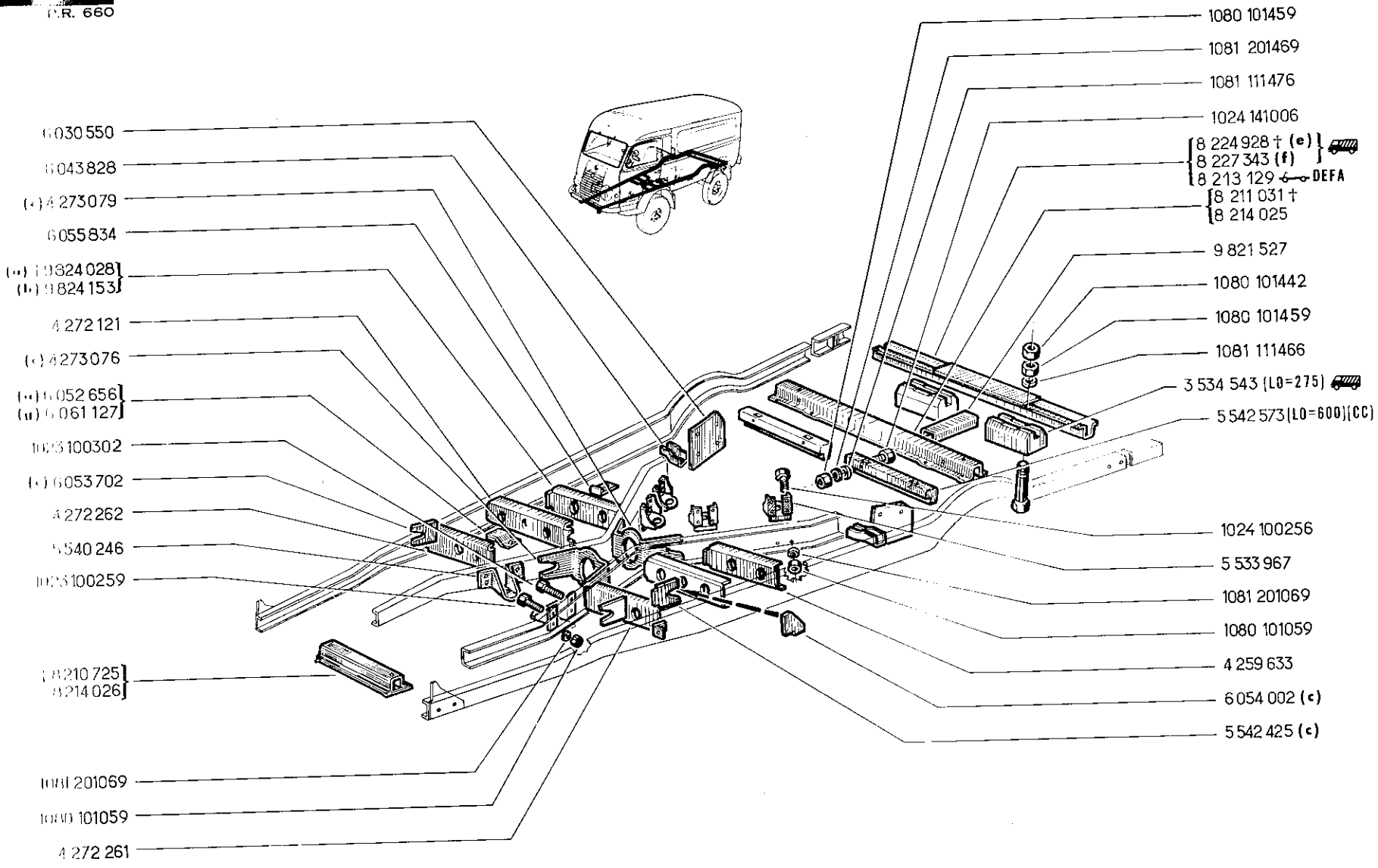
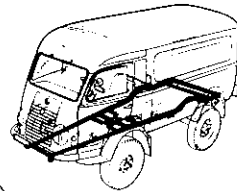

(a) { VEH n° 1 ◊ VEH n° 1877
VEH n° 1891 ◊ VEH n° 1947
(b) { VEH n° 1878 ◊ VEH n° 1890
VEH n° 1948 ◊ VEH n° ...

(c) { DEFA VEH n° 1 ◊ VEH n° 5697
CC VEH n° 1 ◊ VEH n° 5838
(d) { DEFA VEH n° 5698 ◊ VEH n° ...
CC VEH n° 5839 ◊ VEH n° ...
(e) { DEFA VEH n° 1 ◊ VEH n° 4742
CC VEH n° 1 ◊ VEH n° 4729

(f) { DEFA VEH n° 4743 ◊ VEH n° ...
CC VEH n° 4730 ◊ VEH n° ...
(g) { VEH n° 1878 ◊ VEH n° 1890
VEH n° 1948 ◊ VEH n° 4307

50.30
P.R. 660

50.30
B P.R. 660

51.01
II P.R. 660

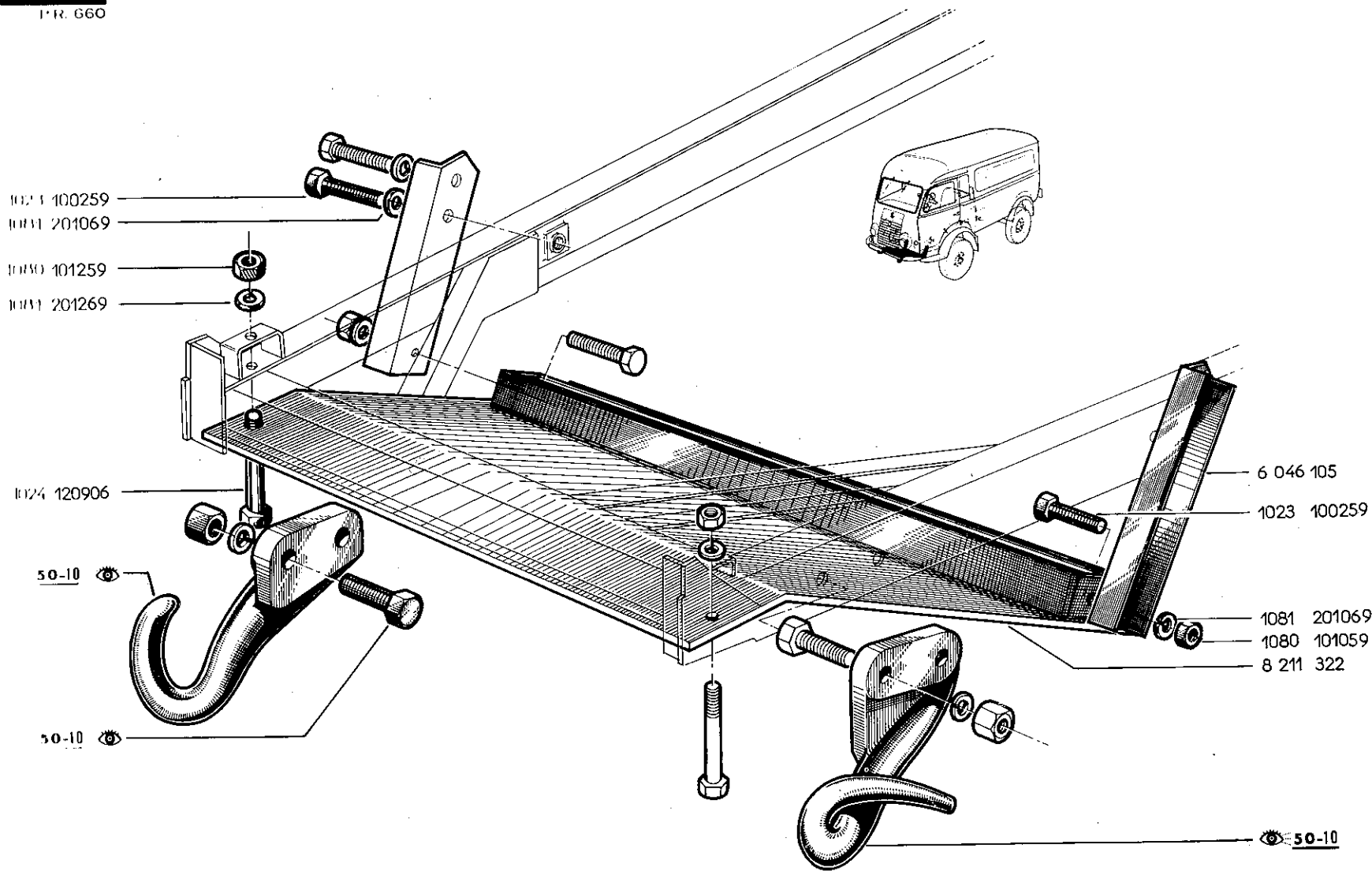

- 1080 101459
- 1080 101442
- 5 542 041
- 1080 161456
- 790132
- 7 315 683
- 7 315 682
- 7 315 681
- 7 315 661
- 7 315 662
- 7 315 663
- 7 315 664
- 7 315 665
- 7 315 666
- 1080 100842
- 1081 200862
- 6 050 272
- III 48] 6 050 559
- 1024 080706
- III 75] 6 050 560
- III 133] 7 062 084
- 5 541 116
- 7 315 672
- 7 315 671
- 7 315 670

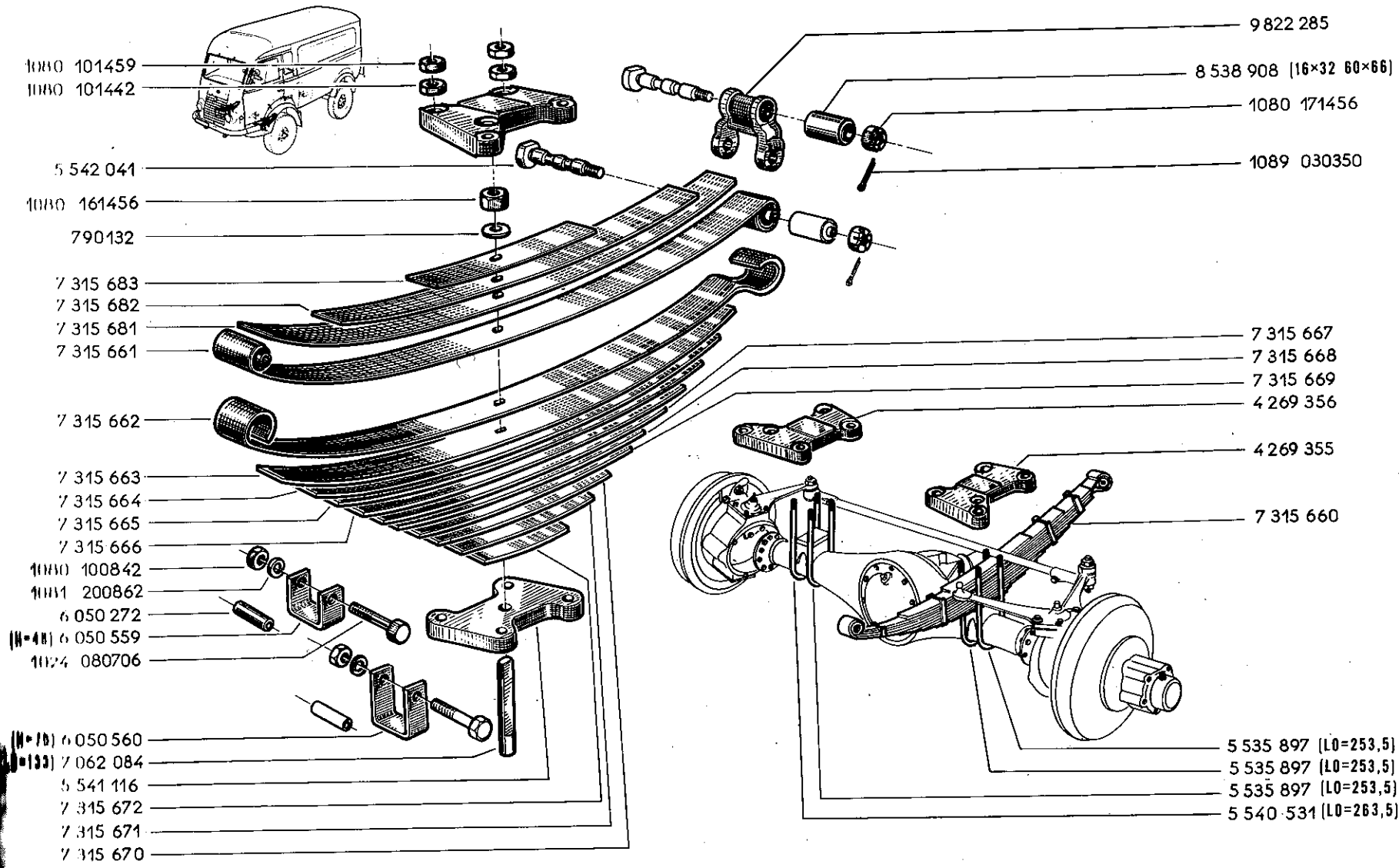

1080 101459
 1080 101442

5 542 041
 1080 161456

790132
 7 315 683
 7 315 682
 7 315 681
 7 315 661

7 315 662
 7 315 663
 7 315 664
 7 315 665
 7 315 666

1080 100842
 1081 200862
 6 050 272
 (H=48) 6 050 559
 1024 080706

(H=70) 6 050 560
 (L=133) 7 062 084
 5 541 116
 7 315 672
 7 315 671
 7 315 670

9 822 285
 8 538 908 (16x32 60x66)
 1080 171456
 1089 030350

7 315 667
 7 315 668
 7 315 669
 4 269 356
 4 269 355
 7 315 660

5 535 897 (L0=253,5)
 5 535 897 (L0=253,5)
 5 535 897 (L0=253,5)
 5 540 531 (L0=263,5)

51.05

B P.R. 660

VEH n° 4308 ⇨ VEH n° . . .

51.05

B P.R. 660

51.10

P.R. 660

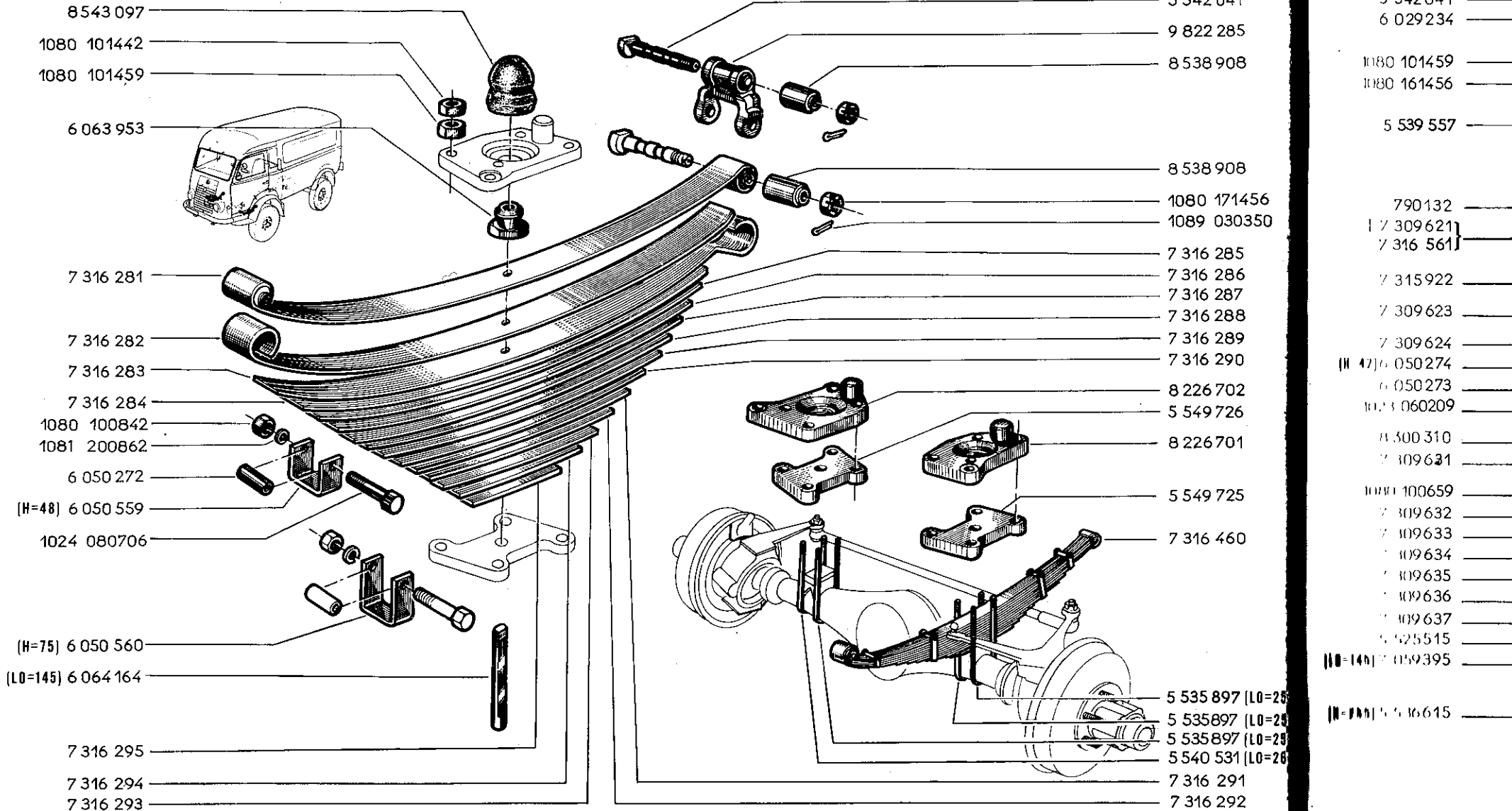



- 8543 097
- 1080 101442
- 1080 101459
- 6 063 953
- 7 316 281
- 7 316 282
- 7 316 283
- 7 316 284
- 1080 100842
- 1081 200862
- 6 050 272
- (H=48) 6 050 559
- 1024 080706
- (H=75) 6 050 560
- (L0=145) 6 064 164
- 7 316 295
- 7 316 294
- 7 316 293

- 5 542 041
- 9 822 285
- 8 538 908
- 8 538 908
- 1080 171456
- 1089 030350
- 7 316 285
- 7 316 286
- 7 316 287
- 7 316 288
- 7 316 289
- 7 316 290
- 8 226 702
- 5 549 726
- 8 226 701
- 5 549 725
- 7 316 460
- 5 535 897 (L0=25)
- 5 535 897 (L0=25)
- 5 535 897 (L0=25)
- 5 540 531 (L0=26)
- 7 316 291
- 7 316 292

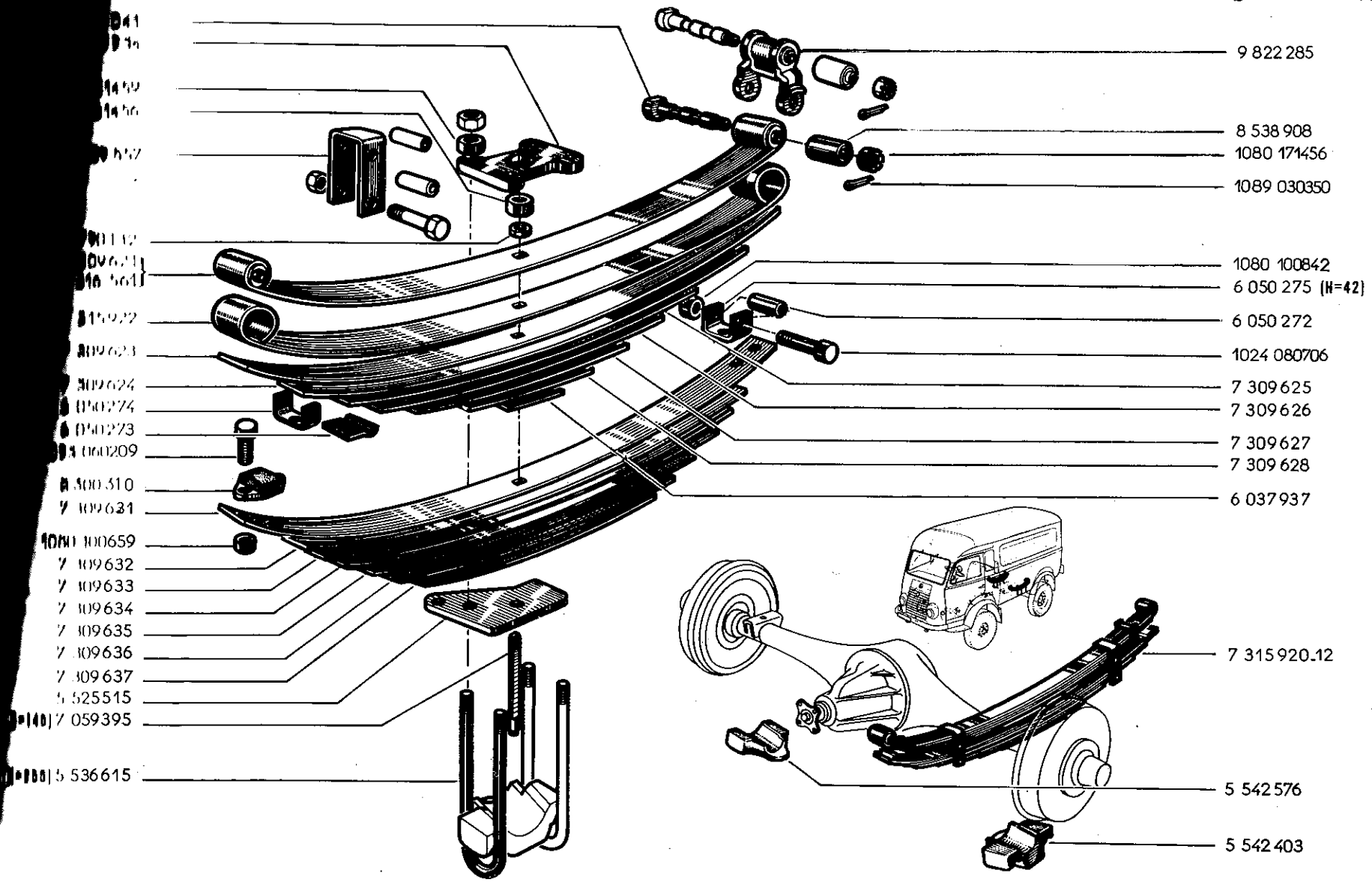
- 5 542 041
- 6 029 234
- 1080 101459
- 1080 161456
- 5 539 557
- 790132
- 7 309 621
- 7 316 561
- 7 315 922
- 7 309 623
- 7 309 624
- (H=47) 6 050 274
- 6 050 273
- 1081 060209
- 8 300 310
- 7 309 631
- 1080 100659
- 7 309 632
- 7 309 633
- 7 309 634
- 7 309 635
- 7 309 636
- 7 309 637
- 5 525 515
- (H=146) 5 539 395
- (H=146) 5 536 615



 VEH n° 2410 ▷ VEH n° ...
 VEH n° 1 ▷ VEH n° ...

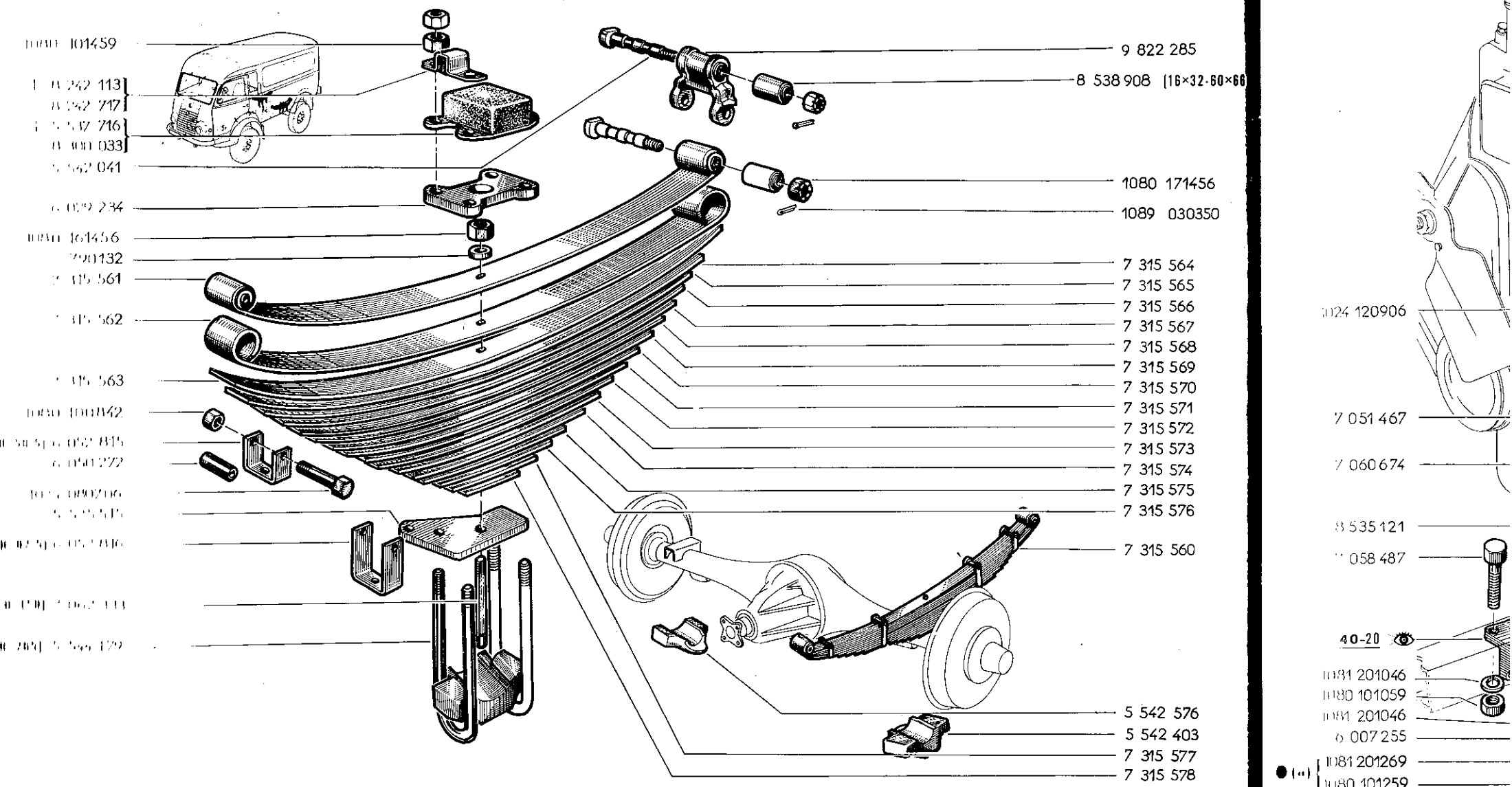

- 10001 101459
- 1 0 242 113
- 0 242 717
- 1 5 517 716
- 0 001 033
- 5 542 041
- 6 009 234
- 10801 161456
- 7 315 561
- 7 315 562
- 7 315 563
- 10801 100042
- 0 50 51 6 052 815
- 6 050 272
- 10801 0892106
- 5 542 515
- 0 03 51 6 052 816
- 0 130 1 062 111
- 0 205 1 542 179

- 9 822 285
- 8 538 908 (16×32-60×60)
- 1080 171456
- 1089 030350
- 7 315 564
- 7 315 565
- 7 315 566
- 7 315 567
- 7 315 568
- 7 315 569
- 7 315 570
- 7 315 571
- 7 315 572
- 7 315 573
- 7 315 574
- 7 315 575
- 7 315 576
- 7 315 560
- 5 542 576
- 5 542 403
- 7 315 577
- 7 315 578

- 1024 120906
- 7 051 467
- 7 060 674
- 8 535 121
- 0 058 487
- 40-20
- 1081 201046
- 1080 101059
- 1081 201046
- 6 007 255
- 1081 201269
- 1080 101259

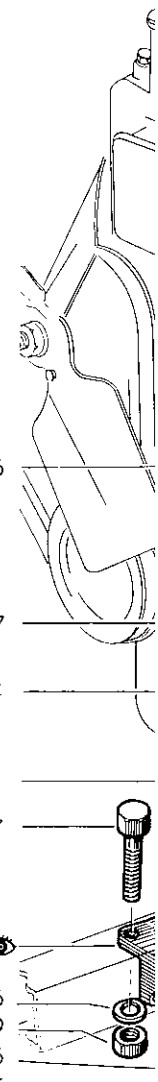

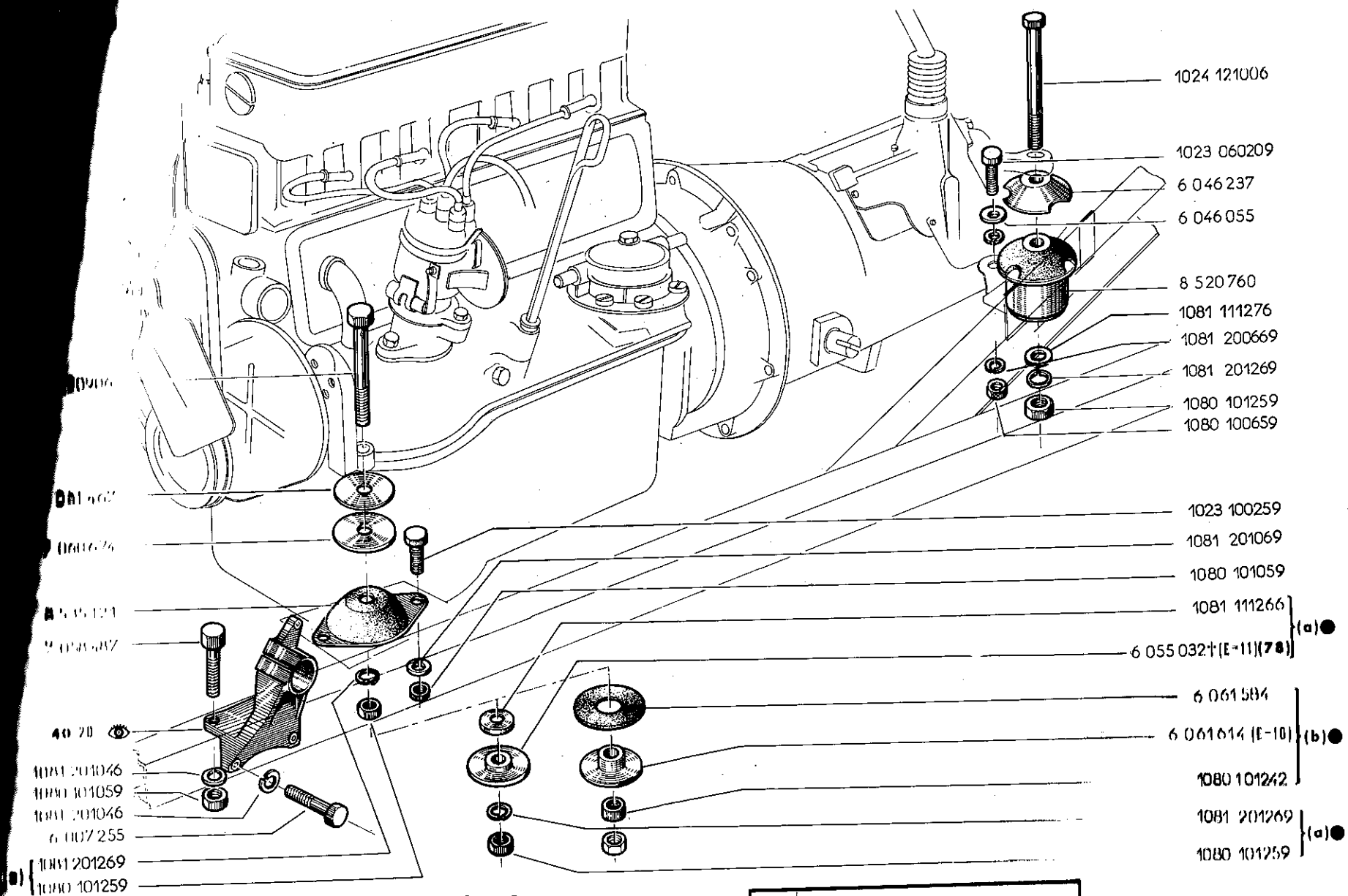

(a) VEH n° 1 ☐ VEH n° 1875
(b) VEH n° 1876 ☐ VEH n° ...

58.01

C P.R. 660

58.0

C P.R. 660

58.05

P.R. 660

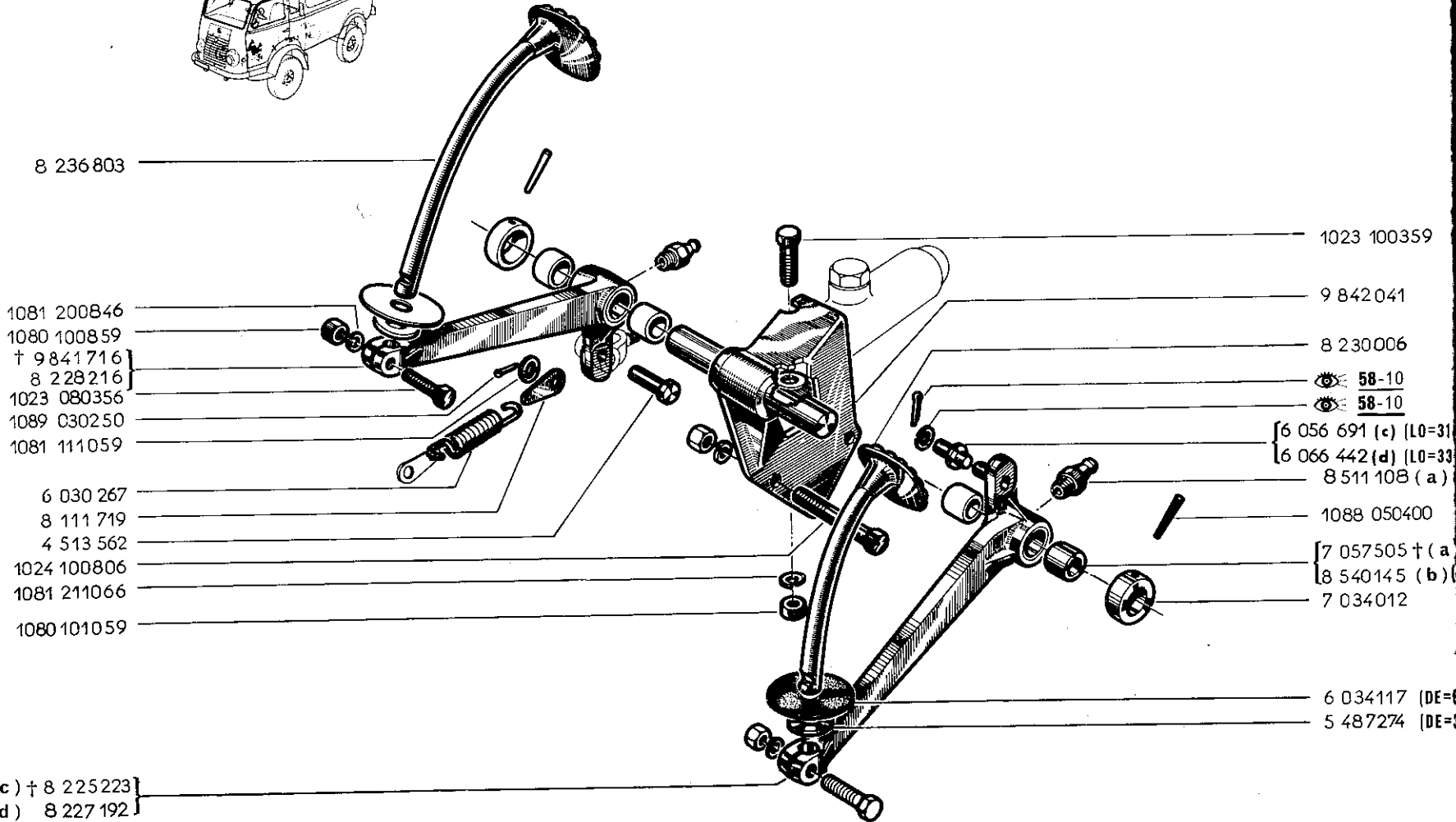
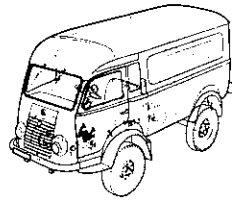

- 8 236 803
- 1081 200846
- 1080 100859
- † 9841716
- 8 228216
- 1023 080356
- 1089 030250
- 1081 111059
- 6 030 267
- 8 111 719
- 4 513 562
- 1024 100806
- 1081 211066
- 1080 101059

- 1023 100359
- 9 842041
- 8 230006
- 58-10
- 58-10
- [6 056 691 (c) (LO=31
- [6 066 442 (d) (LO=33
- 8 511 108 (a)
- 1088 050400
- [7 057505 † (a)
- [8 540145 (b)
- 7 034012

(c) † 8 225223
 (d) 8 227 192

(a) VEH n° 1 ⇨ VEH n° 3879
 (b) VEH n° 3880 ⇨ VEH n° ...
 (c) VEH n° 1 ⇨ VEH n° 4335
 (d) VEH n° 4336 ⇨ VEH n° ...

1000 100659
 6 056 745
 9 841 411
 10 116 491
 6 057 979
 [6C] 8 241 263
 1001A n° 1
 1000 100659
 [101A n° 2] 8 236 596
 [100 ANU] [101A n° 2] 8 239 503
 6 059 880

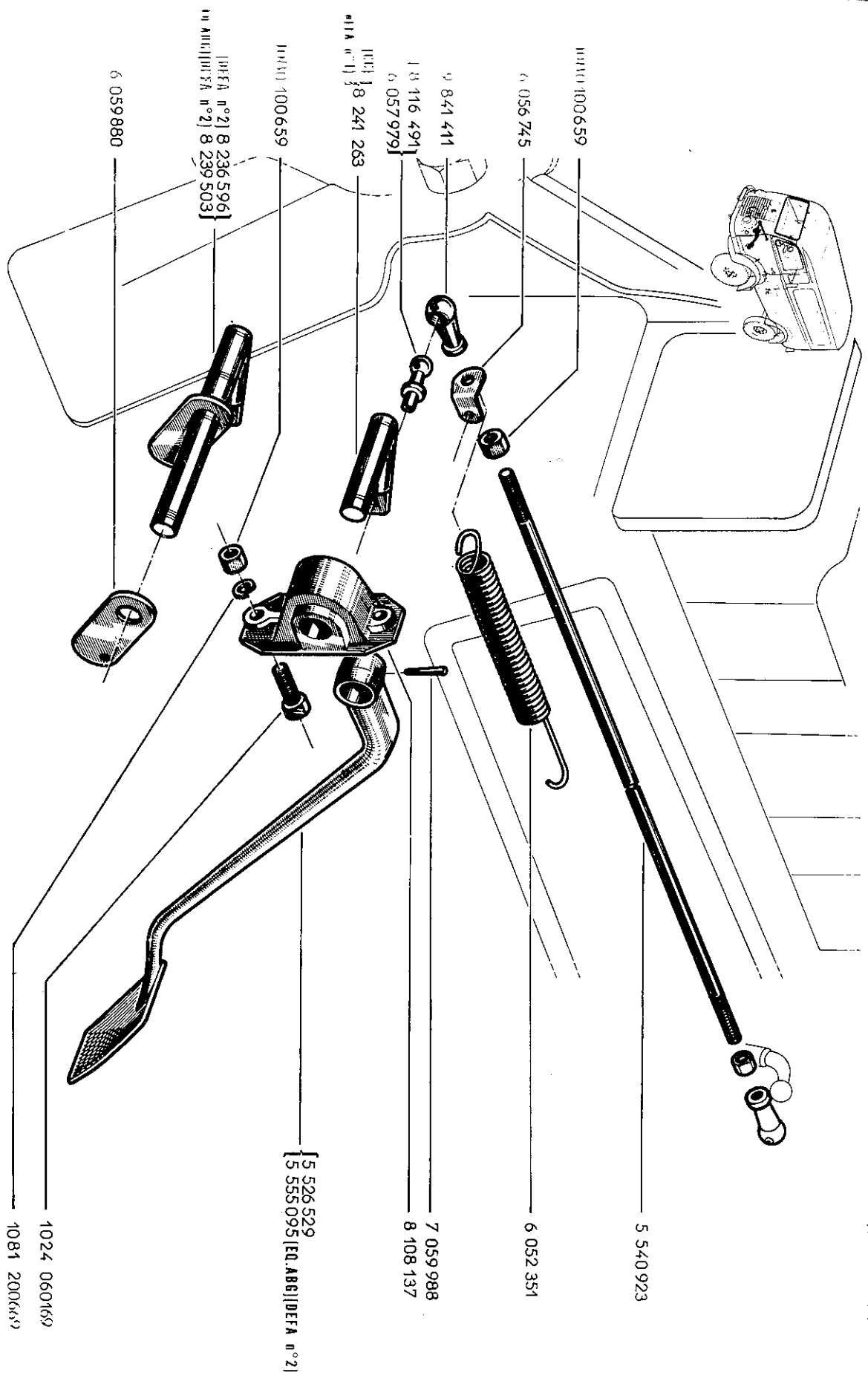

58.10

P.R. 660

58.10

C P.R. 660

58.30

P.R. 660

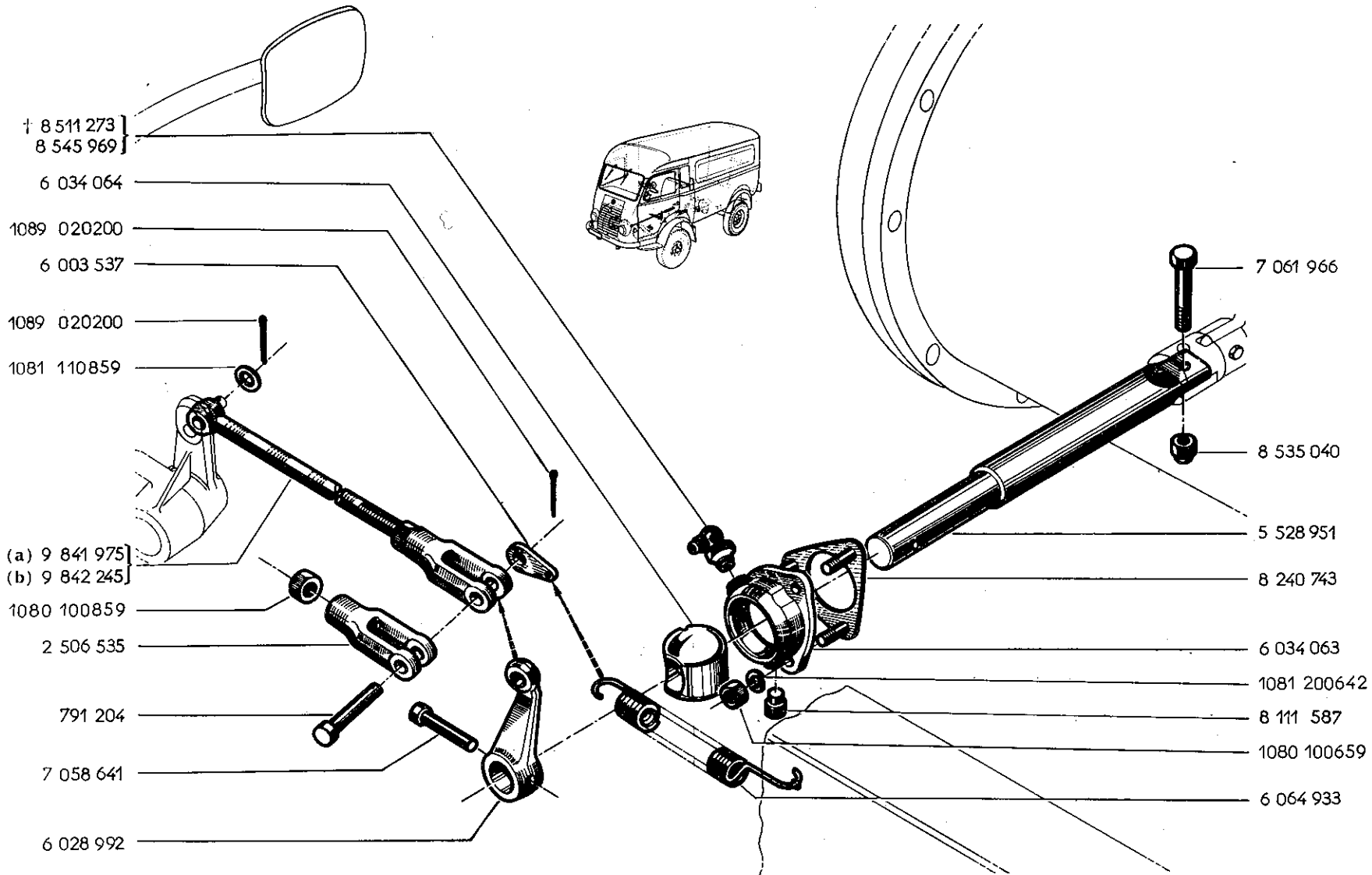

+ 8 511 273
8 545 969

6 034 064

1089 020200

6 003 537

1089 020200

1081 110859

(a) 9 841 975

(b) 9 842 245

1080 100859

2 506 535

791 204

7 058 641

6 028 992

(a) + 9 842 115

(b) 9 842 187

1089 020150

7 036 101

8 119 618

(a) | 360 | 8 235 834

(b) | 340 | 8 236 720

8 230 875

15 011

1 7 058 016

7 062 565

1081 110659

1089 020150

8 222 226

8 119 779

1089 020150

7 036 201

7 506 535

1081 100852

8 519 055

791 204

7 061 966

8 535 040

5 528 951

8 240 743

6 034 063

1081 200642

8 111 587

1080 100659

6 064 933

(a) VEH n° 1 □ VEH n° 4335
(b) VEH n° 4336 □ VEH n°

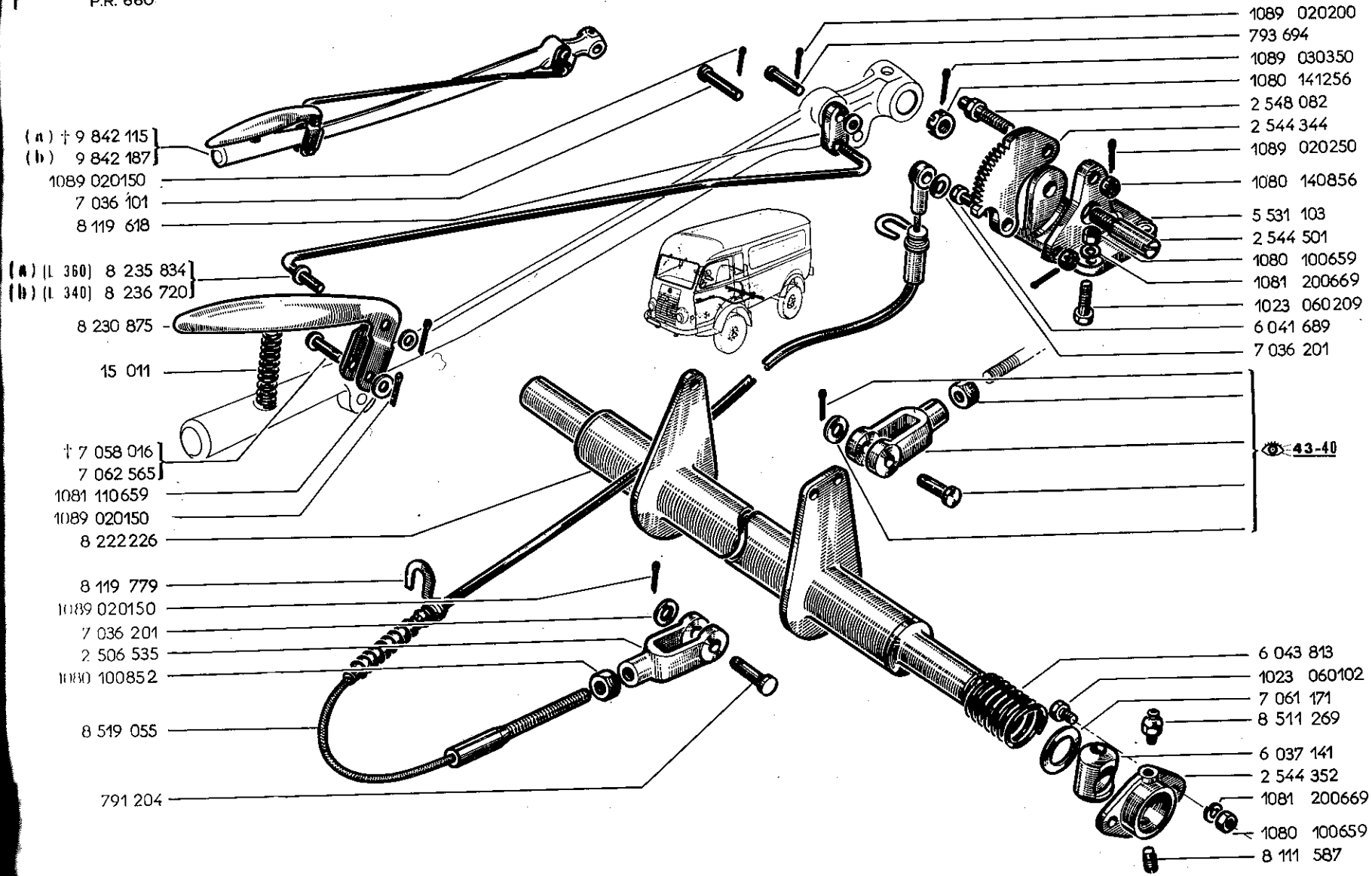

- (a) † 9 842 115
- (b) 9 842 187
- 1089 020150
- 7 036 101
- 8 119 618
- (*) (L 360) 8 235 834
- (b) (L 340) 8 236 720
- 8 230 875
- 15 011
- † 7 058 016
- 7 062 565
- 1081 110659
- 1089 020150
- 8 222 226
- 8 119 779
- 1089 020150
- 7 036 201
- 2 506 535
- 1080 100852
- 8 519 055
- 791 204

- 1089 020200
- 793 694
- 1089 030350
- 1080 141256
- 2 548 082
- 2 544 344
- 1089 020250
- 1080 140856
- 5 531 103
- 2 544 501
- 1080 100659
- 1081 200669
- 1023 060209
- 6 041 689
- 7 036 201

- 43-40
- 6 043 813
- 1023 060102
- 7 061 171
- 8 511 269
- 6 037 141
- 2 544 352
- 1081 200669
- 1080 100659
- 8 111 587

(a) VEH n° 1 □ VEH n° 2729
 (b) VEH n° 2730 □ VEH n°

2
9

58.40

P.R. 660

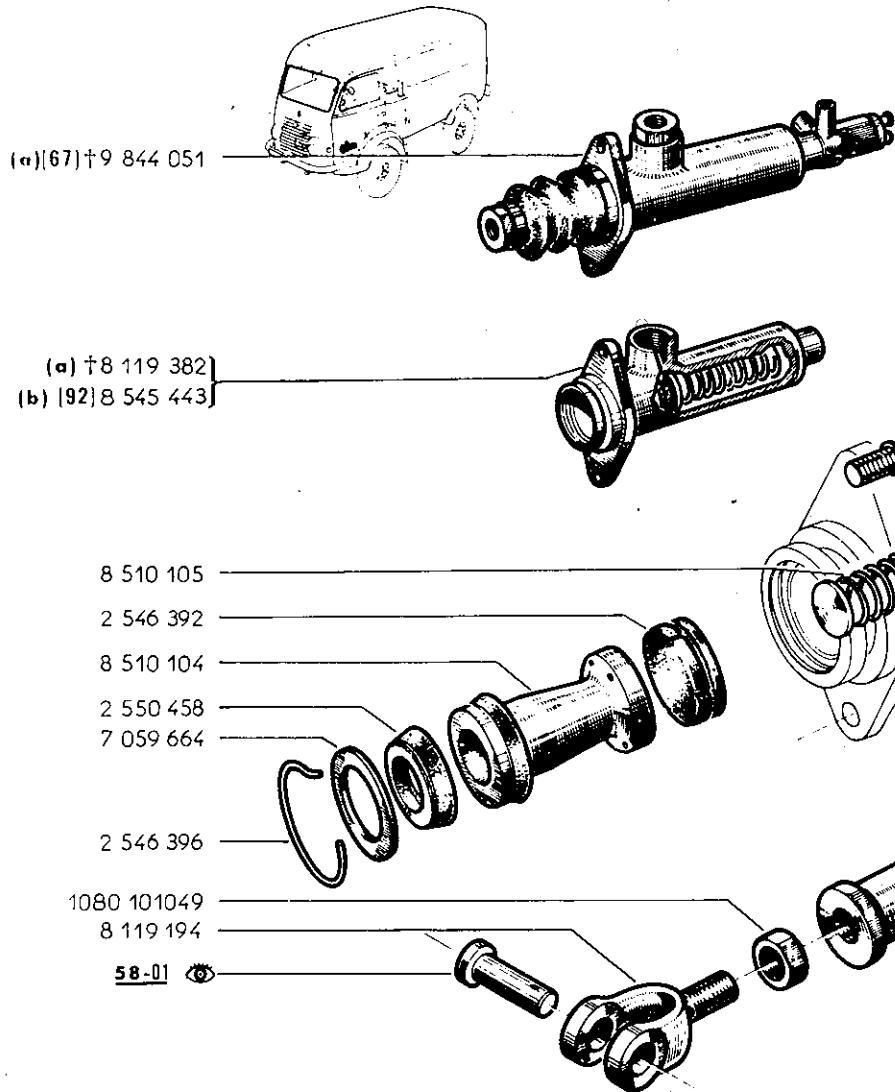

(a) [67] † 9 844 051

(a) † 8 119 382
(b) [92] 8 545 443

8 510 105

2 546 392

8 510 104

2 550 458

7 059 664

2 546 396

1080 101049

8 119 194

58-01

58.40

C P.R. 660

58.50

A P.R. 660

- 1023 080209
- 5 542 698 (a)
- 5 542 140 (b)
- 7 053 992 (a)
- 7 053 945 (b)
- 2 546 397 (a)
- 5 529 591 (a)
- 2 546 398 (a)

62-04

58-70

- 1023 080252
- 8 544 663 (c)
- 5 551 020 (d)
- 8 544 662 (c)
- 8 510 123 (d)
- 2 546 401

2 546 400

2 546 402

1081 200846

[8 241 706 †

6 065 619

(a) 8 541 113
(b) 8 545 570

(c) 8 544 660
(d) 8 541 488

(a) VEH n° 1 ⇨ VEH n° 6764
(b) VEH n° 6765 ⇨ VEH n° ...
(c) VEH n° 11 ⇨ VEH n° 3969
(d) VEH n° 3970 ⇨ VEH n° ...

67	†	8119382 -1-
92	VEH n° 1 ⇨ VEH n° 6764	
		5542140 -1- 8119384 1 } 58 /0

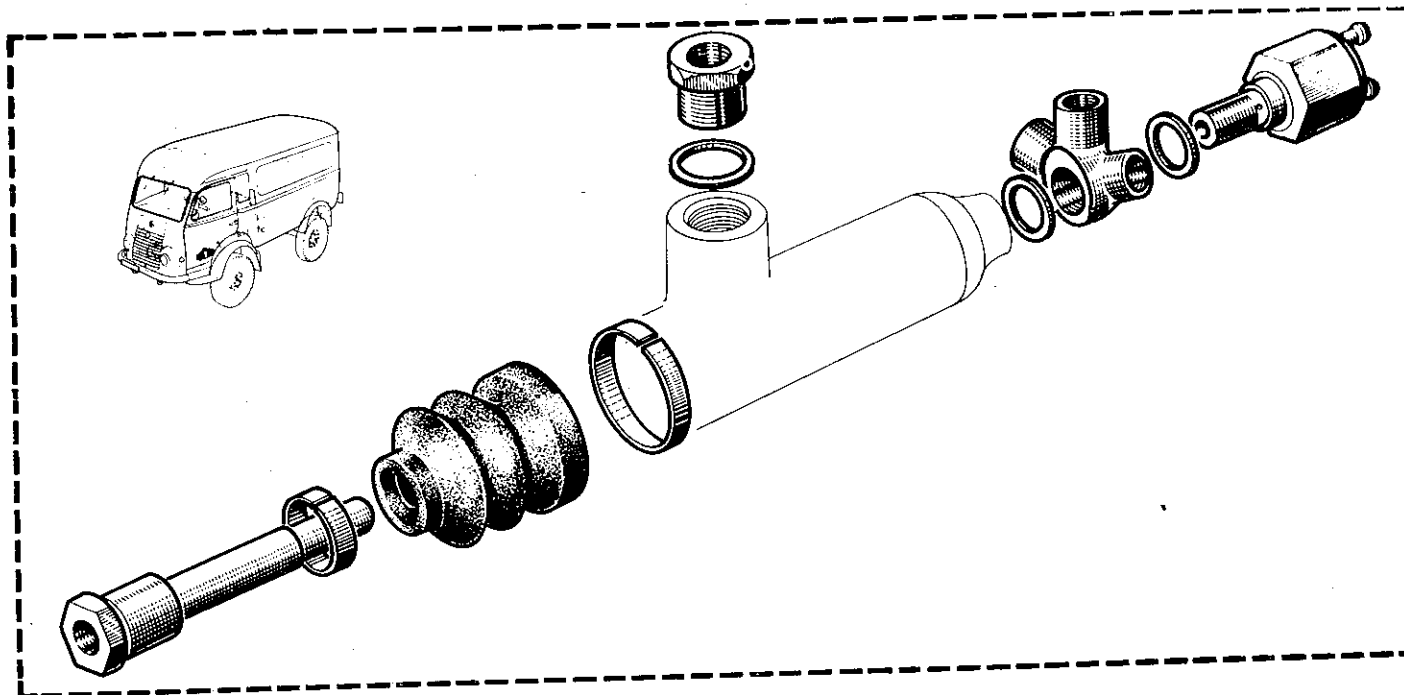

(a) 8 541 113]
 (b) 8 545 570]

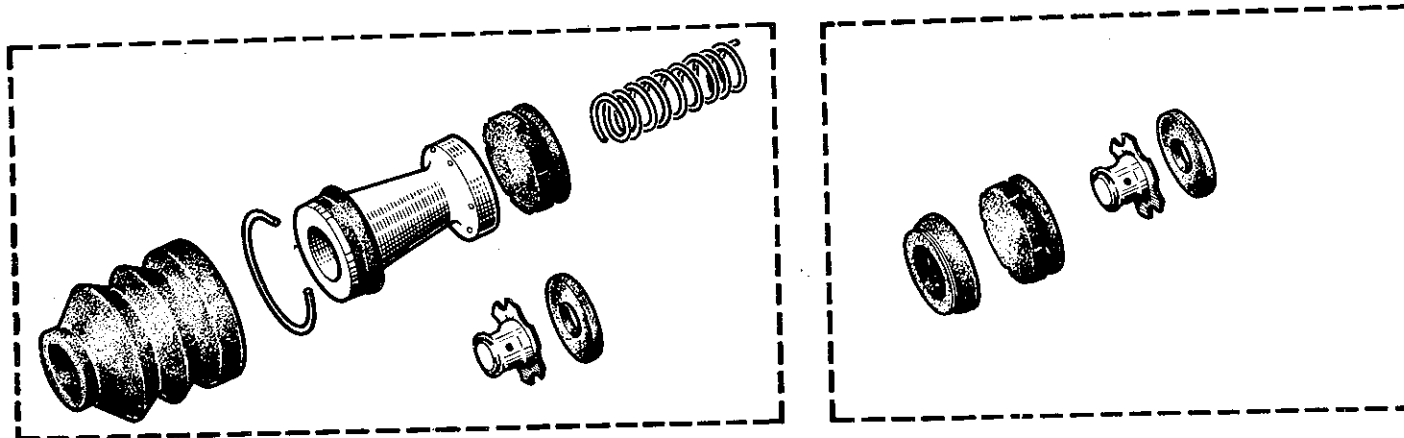

(-) 8 544 660]
 (+) 8 541 488]

[8 544 661 (c)
 [8 541 489 (d)

- (a) VEH n° 1 ⇨ VEH n° 6764
- (b) VEH n° 6765 ⇨ VEH n° . . .
- (c) VEH n° 1 ⇨ VEH n° 3969
- (d) VEH n° 3970 ⇨ VEH n° . . .

58.60

C P.R. 660

58.60

C P.R. 660

58.70

P.R. 660

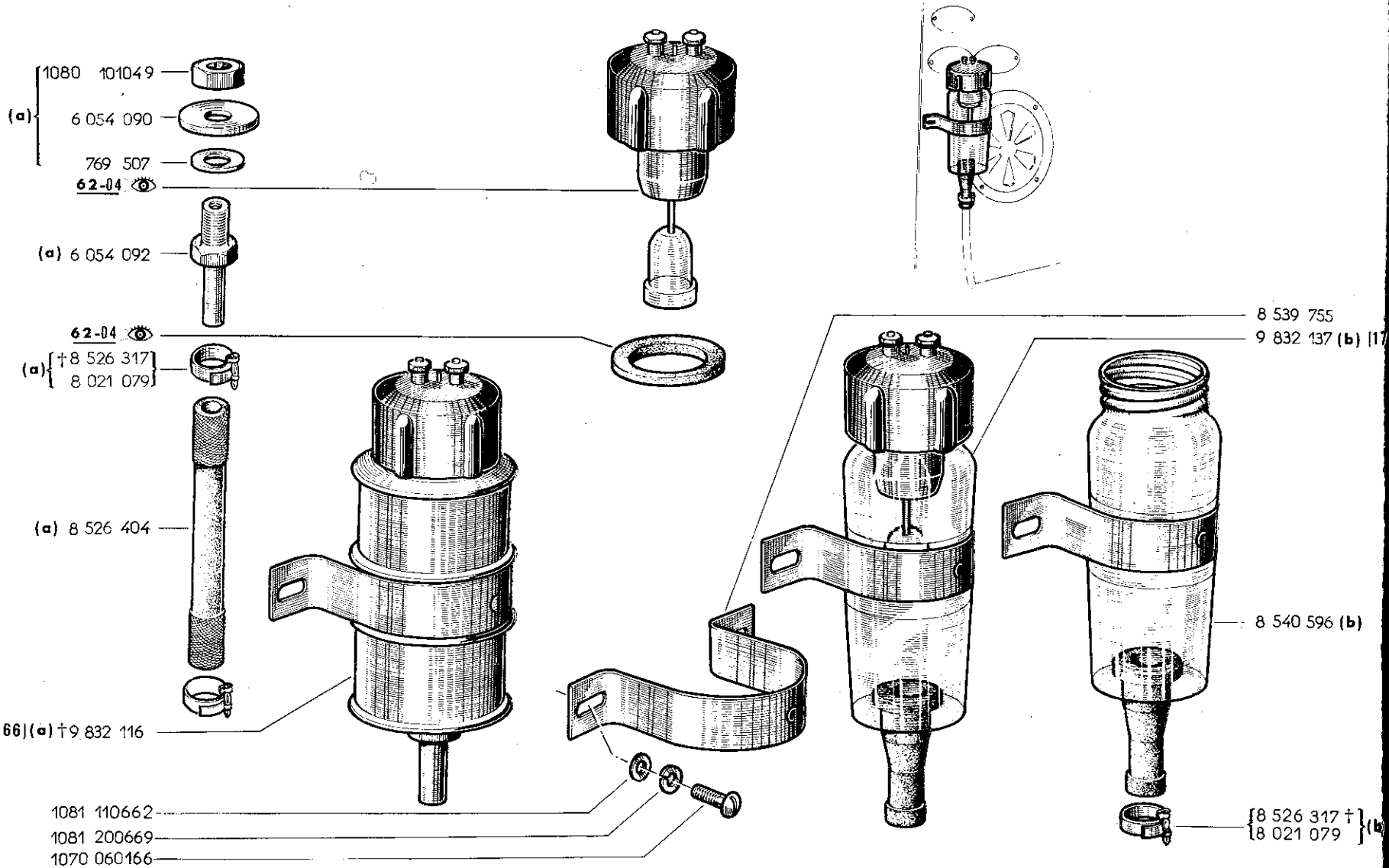

(a) VEH n° 1 □ VEH n° 1745
 (b) VEH n° 1746 □ VEH n° ...

17	VEH n° 1 □ VEH n° 1745
	± 4277686 -1- 81-05
66	[7] 9832137 1

(H 1020)8 232 963

(VAM) (III .7.5)7604 320 -

(H 1660)8 234 532

8 119 369

5 540 799

8 234 455

8 544 870

8 237 921

8 119 440

6 053 256

7 053 944

8 119 377

8 119 364

8 250 955

6 058 641

(VAM) (III 8.5)7604 321

5 543 603

7 053 943

5 530 015

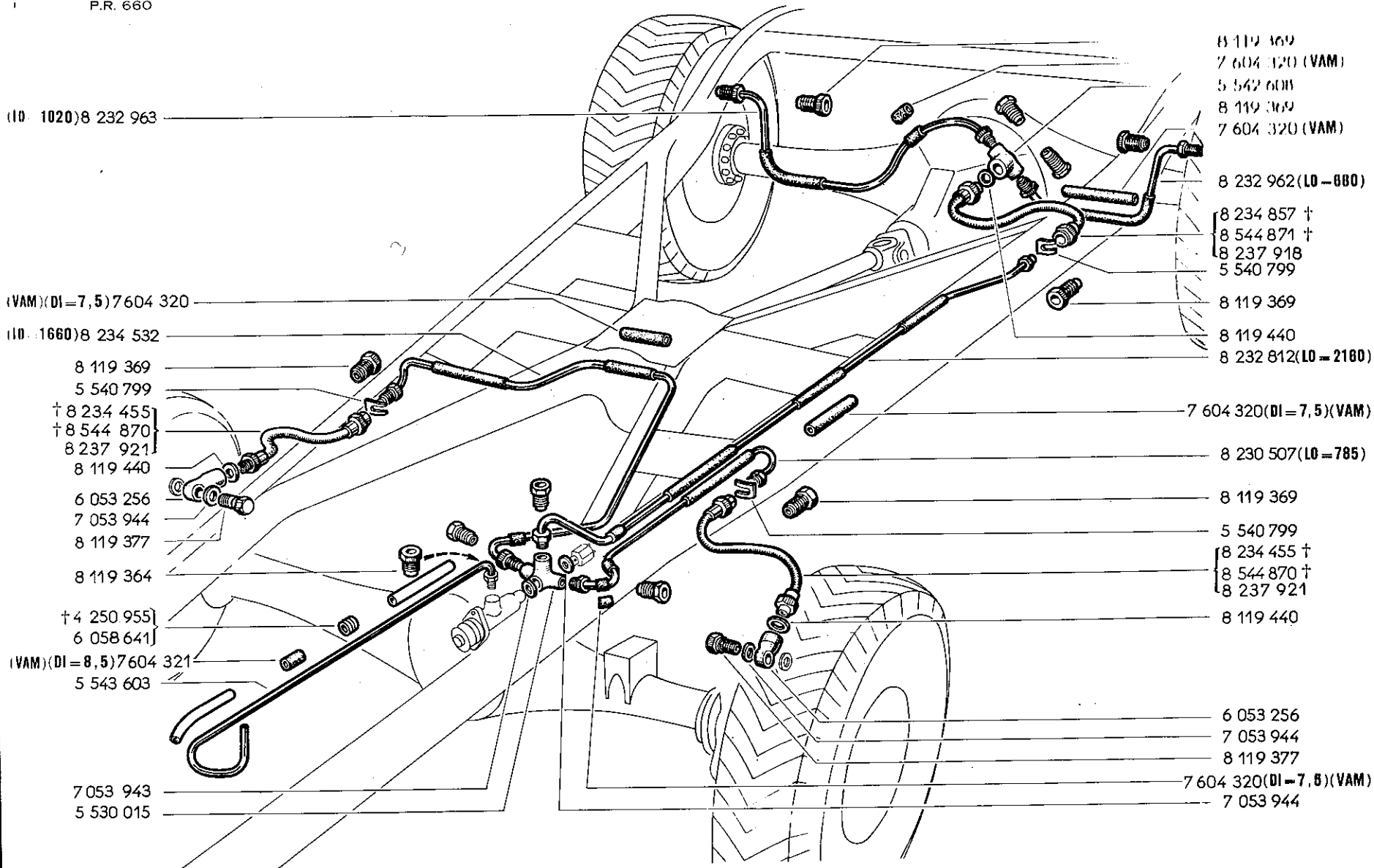

(10 1020)8 232 963

(VAM)(DI=7,5)7604 320

(10 1660)8 234 532

8 119 369

5 540 799

† 8 234 455

† 8 544 870

8 237 921

8 119 440

6 053 256

7 053 944

8 119 377

8 119 364

† 4 250 955

6 058 641

(VAM)(DI=8,5)7604 321

5 543 603

7 053 943

5 530 015

8 119 369

7 604 320 (VAM)

5 542 600

8 119 369

7 604 320 (VAM)

8 232 962 (LO=880)

8 234 857 †

8 544 871 †

8 237 918

5 540 799

8 119 369

8 119 440

8 232 812 (LO=2180)

7 604 320 (DI=7,5)(VAM)

8 230 507 (LO=785)

8 119 369

5 540 799

8 234 455 †

8 544 870 †

8 237 921

8 119 440

6 053 256

7 053 944

8 119 377

7 604 320 (DI=7,8)(VAM)

7 053 944

s) (17)

(b)

7†
9 } (b)

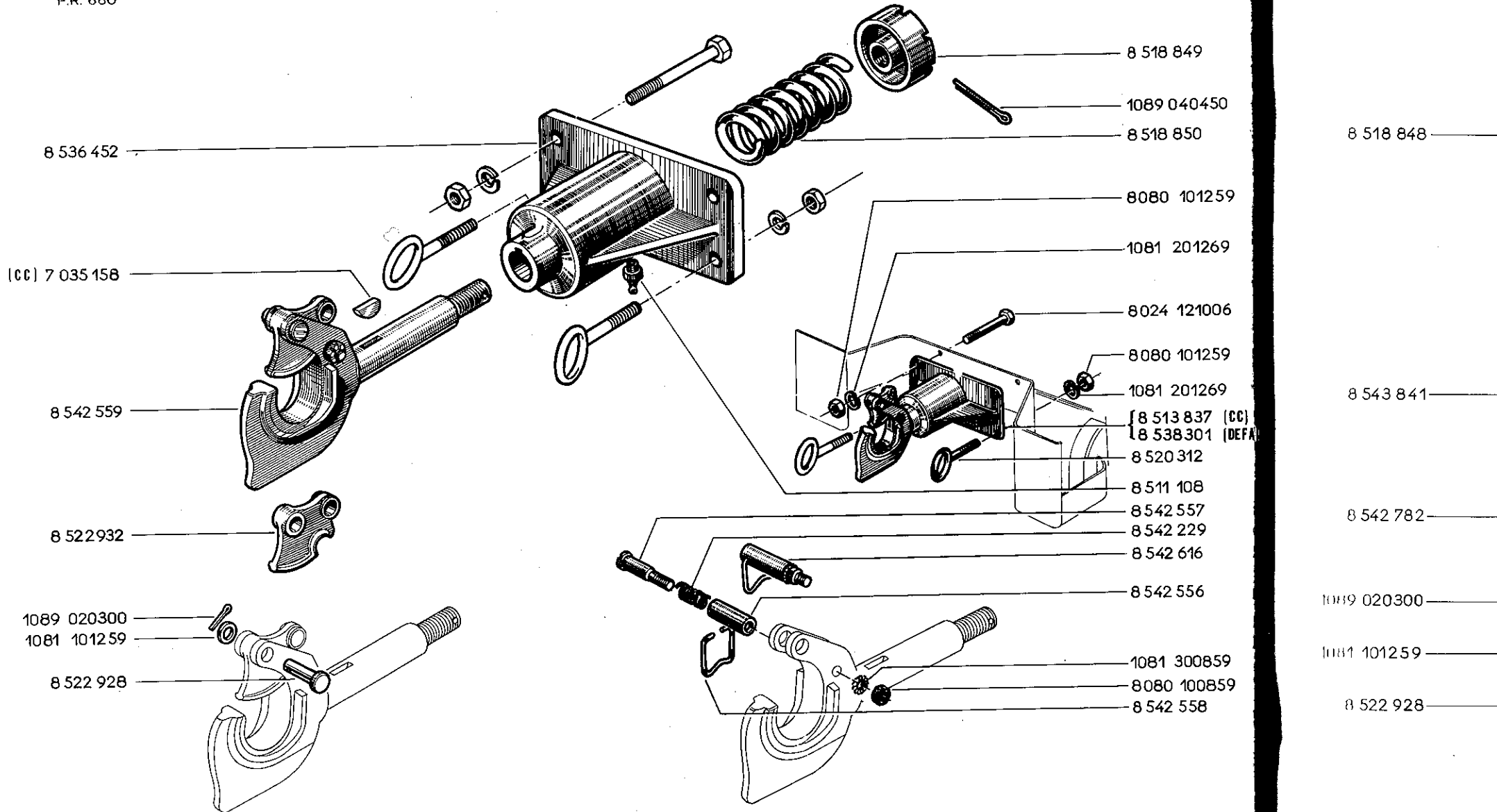

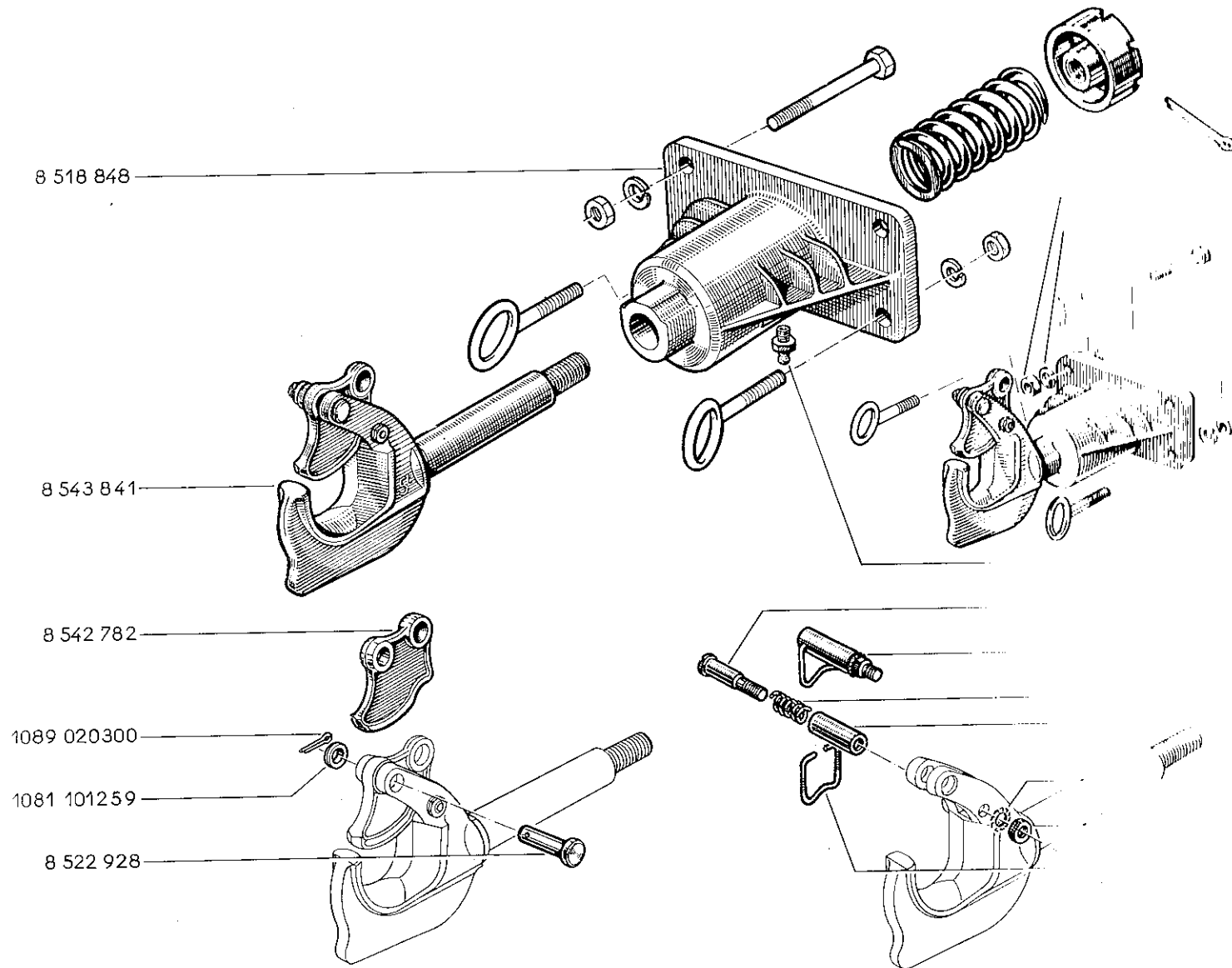

8 518 849
1089 040450
8 518 850
8080 101259
1081 201269
8024 121006

8080 101259
1081 201269
8 542 782

8 520 312

8 511 108

8 542 782

8 542 782

8 542 782

8 542 782

1081 100359

1081 100359

8 542 782

62.01

C P.R. 660

6V

62.01

C P.R. 660

62.02

P.R. 660

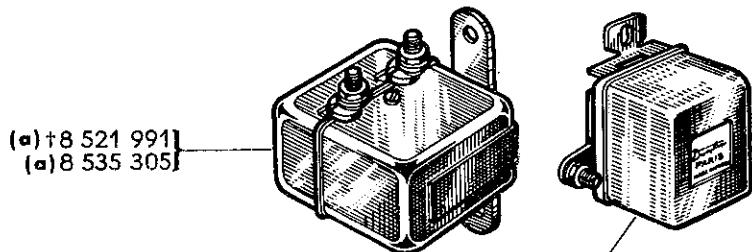
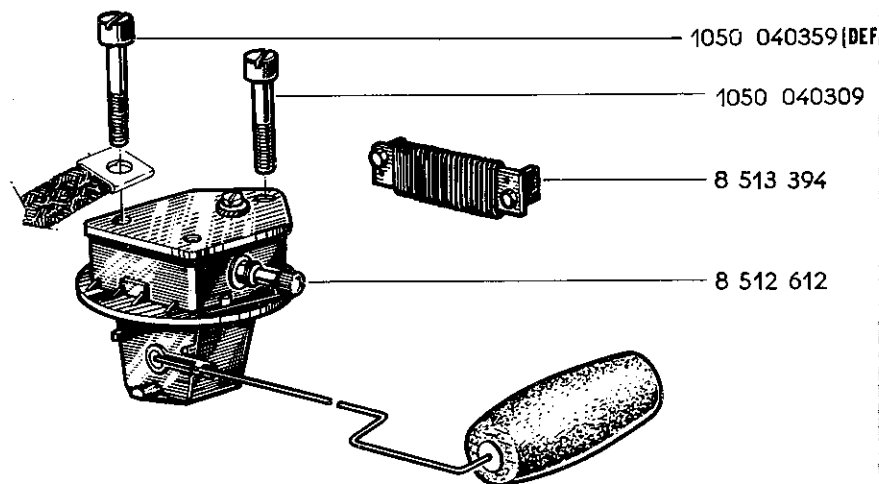
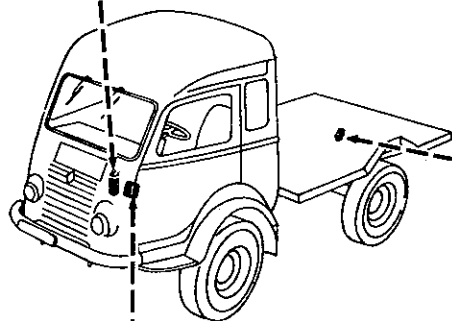
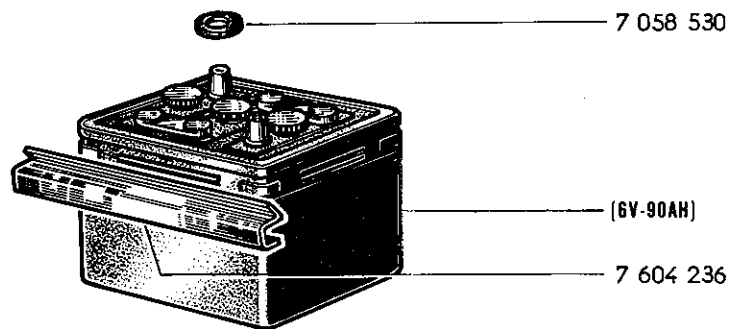
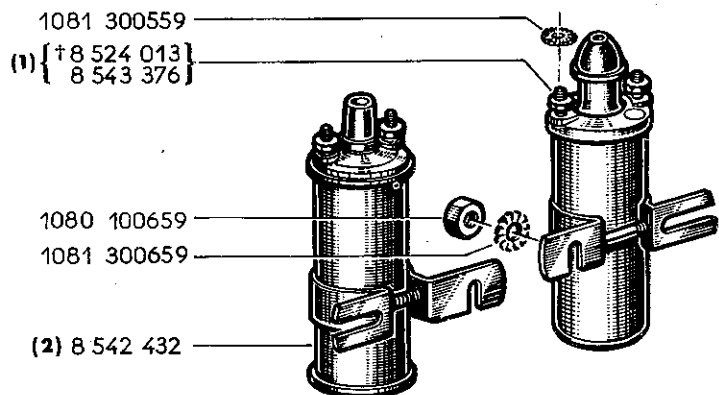

(a) VEH n° 1 □ VEH n° 7378
 (b) VEH n° 7379 □ VEH n° . . .

(1) DUCELLIER
 (2) SEV

(001A n°2) [24V] 8 539 727
 1081 350656
 1080 100659
 (001A n°1) 8 528 200

(001A n°1) [24V] 8 536 593
 (CC) [12V] 8 542 698

(001A n°2) 8 541 987

(001A n°1) [12V] 8 543 162

(001A n°2) [24V] 8 539 720

(001A n°1) { +8 521 648
 8 543 759 }

[DITA n°2](24V) 8 539 727

1081 350656

1080 100659

[DITA n°1] 8 528 200

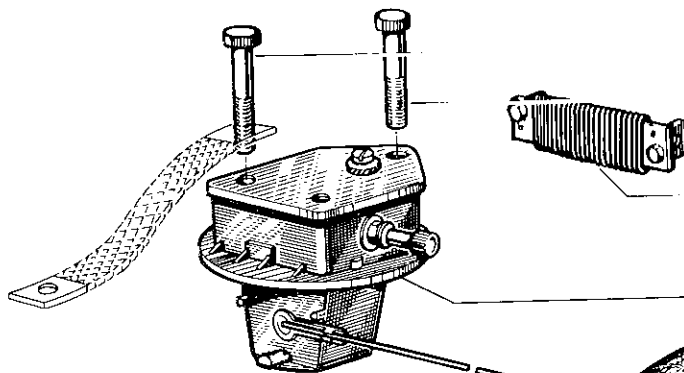
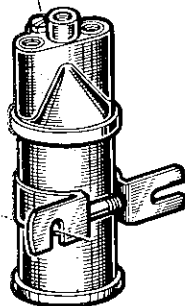
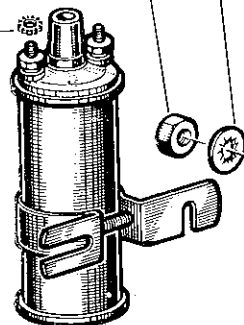

{ 8 519 359 (DITA)
8 519 309
8 519 309

8 513 766 (12V)

8 519 221 (12V)

[DITA n°1](24V) 8 536 593
[CC](12V) 8 542 698

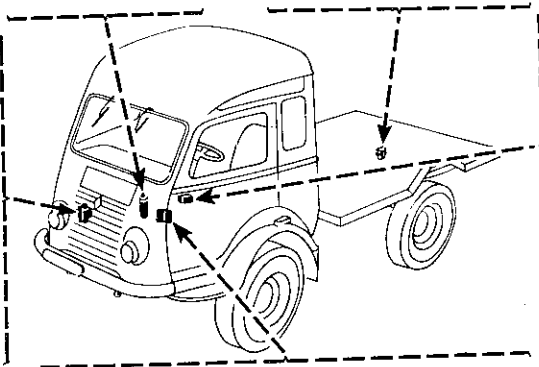
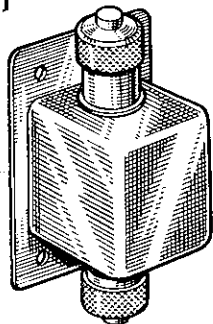

[DITA n°2] 8 541 987

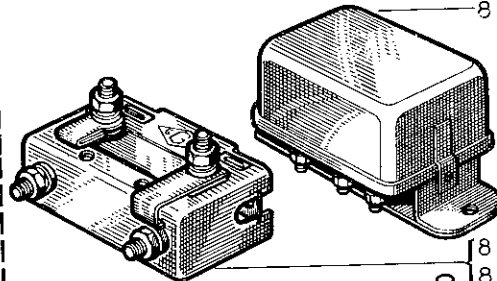

8 519 246 (12V) { [CC]

{ 8 521 579 †
8 542 627 } (24V)(DEFA)

[CC](12V) 8 543 162

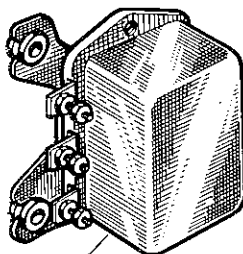
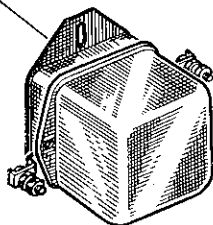
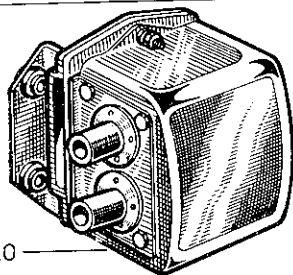

[DITA n°2] (24V) 8 539 720

(24V)(DEFA n°1) { †8 521 648
8 543 759

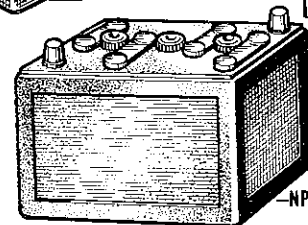

NP=4-(24V-90AH)

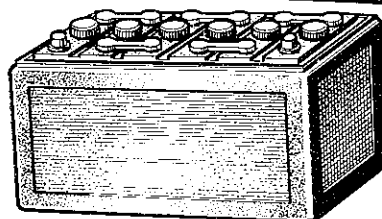

(12V-45AH)

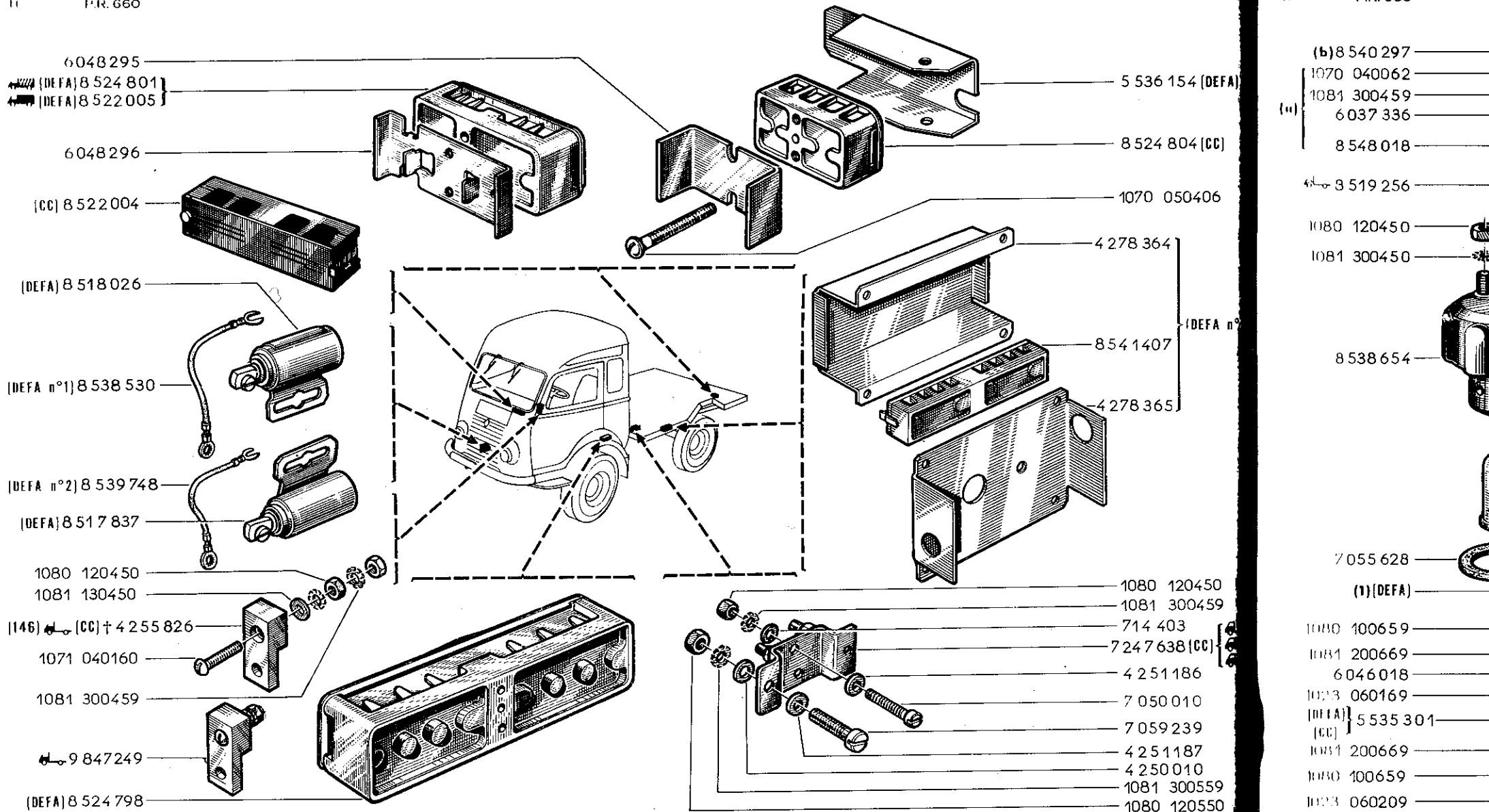

146 [] 9847249 -I-

(a) [DEFA]
 [CC VEH]
 (b) CC VEH

- (b) 8 540 297
- 1070 040062
- 1081 300459
- (a) 6 037 336

- 8 548 018
- 3 519 256
- 1080 120450
- 1081 300450

8 538 654

7 055 628

(1) (DEFA)

- 1080 100659
- 1081 200669
- 6 046 018
- 1023 060169
- (DEFA) 5 535 301
- (CC)
- 1081 200669
- 1080 100659
- 1023 060209

(a) { DEFA
 CC VEH n° 1 □ VEH n° 8486
 (b) CC VEH n° 8487 □ VEH n° ...

(1)
 8520024 FERRAND
 8544130 DUCELLIER

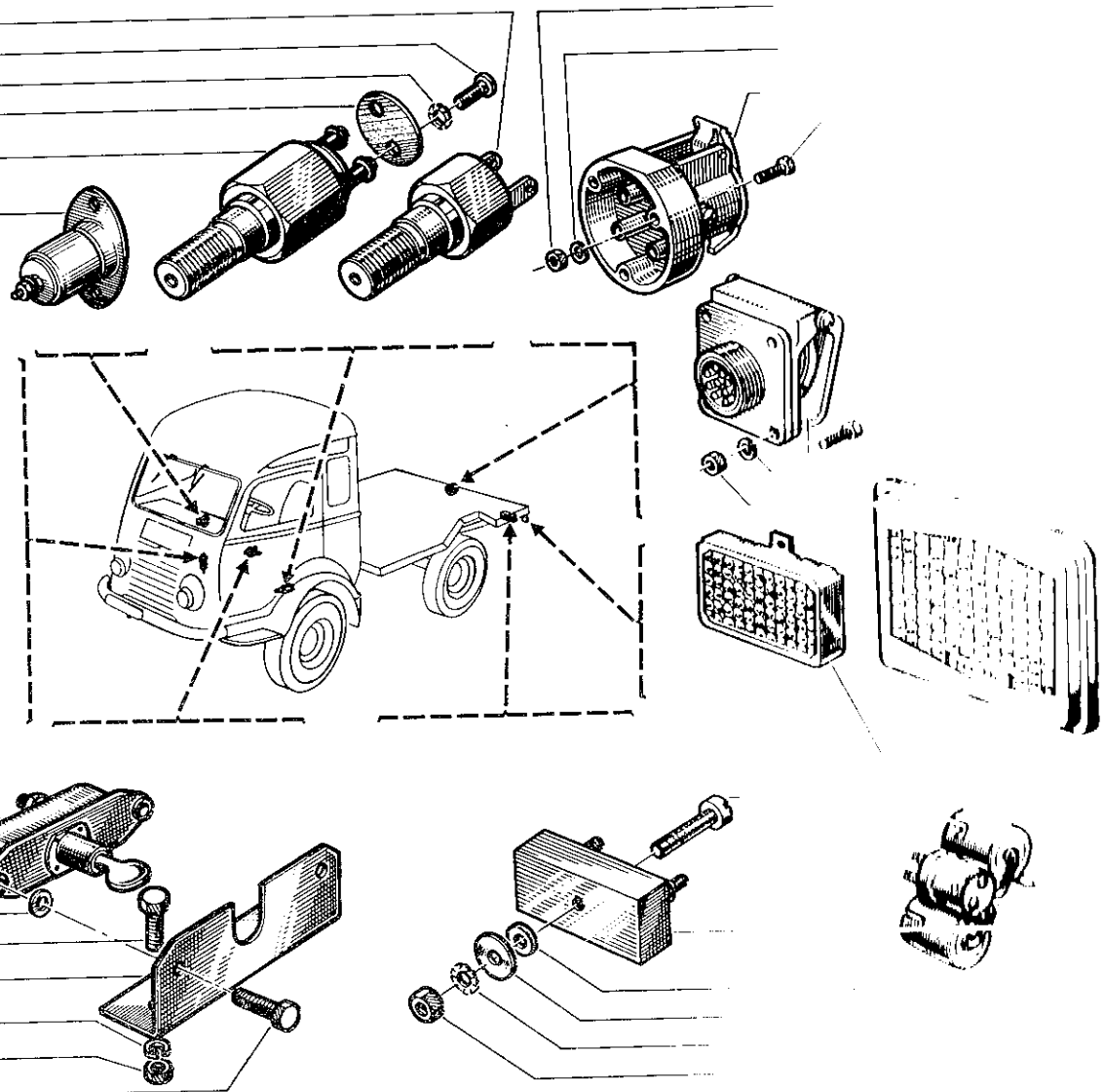

- 1080 100659
- 1081 200669
- 8 549 775
- 1023 060302
- 8 548 809 (DEFA n°2)

- 1023 060256
- 1081 200669
- 1080 100659

1023 060209 (DEFA)

1080 100659 (DEFA)
 1081 200669 (DEFA)
 6 046 018

1023 060169

1081 200669
 1080 100659

- 1023 060209
- 1081 300459
- 1080 100659

62.05

P.R. 660

CC, DEFA n° 1

62.05

C P.R. 660

62.06

P.R. 660

{LO=540}{CC} † 9 504 449
{LO=560} (a) 8 548 096
(b) 9 505 012

{LO=280} (b) 9 505 014
{LO=240}{CC} † 9 504 451
{LO=260} (a) 8 548 094

{LO=180}{CC} † 9 504 452
{LO=200} (a) 8 548 093
{LO=200} (b) 9 505 015

{LO=180} {CC} † 9 504 452
{LO=200} (a) 8 548 093
{LO=200} (b) 9 505 015

{LO=320}{CC} † 9 504 450
{LO=340} (a) 8 548 095
{LO=320} (b) 9 505 013

{CC} † 9 836 521
(a) 8 546 525
(b) 9 836 995

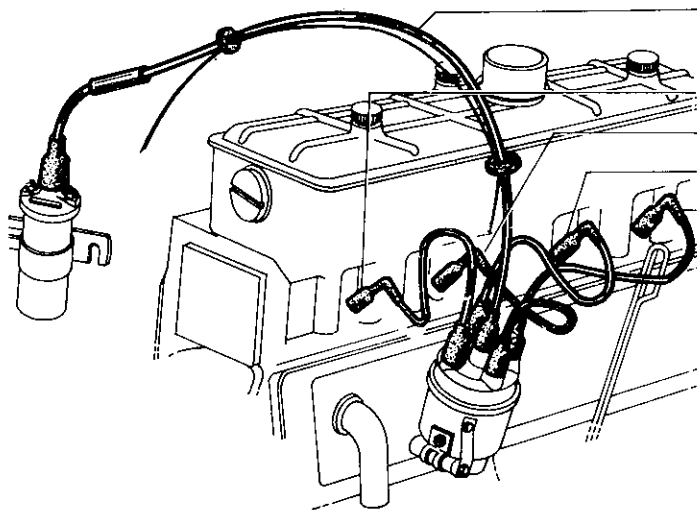
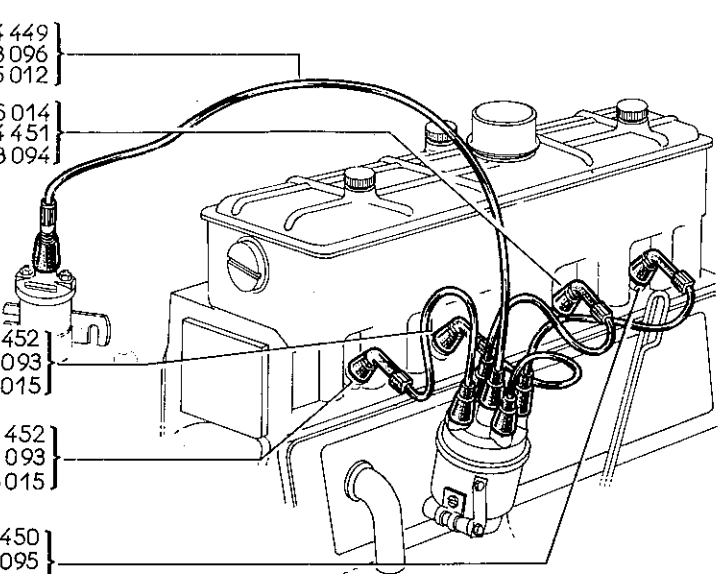

9 502 904

9 502 692

9 502 693

9 502 694

9 502 695

{DEFA n°

743 617

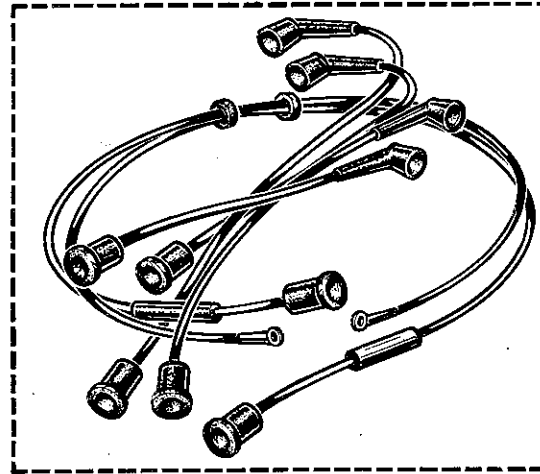
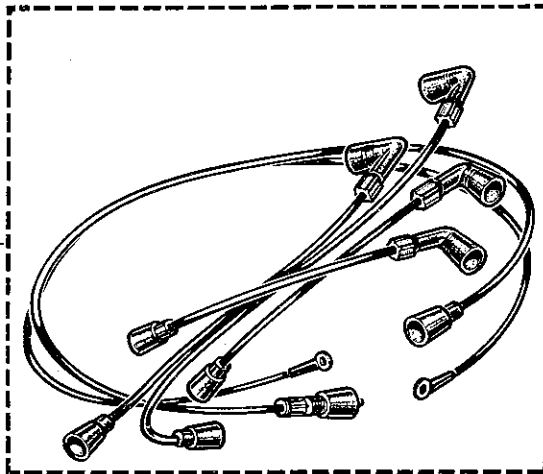

9 830 776 {DEFA n°1}

{A=410} 8 539 733

{A 370} 8 539 734

{A 340} 9 836 323

{140}{A=290} † 9 836 21

8 541 983

8 528 200

1070 050129

{A 324} 8 539 732

(a) 8 539 728
(b) 9 836 324

(a) { «BENELUX» DEFA n° 1
{ CC MOT n° 1 ⇨ MOT n° 17384
(b) CC MOT n° 17385 ⇨ MOT n° ...

[A-410] 8 539 733

[A-370] 8 539 734

[A-340] 9 836 323

[140][A-290] + 9 836 214

8 541 983

8 528 200

1070 050129

[A-324] 8 539 732

8 539 731 (A-324)

8 539 730 (A-304)

8 539 729 (A-334)

(a) 8 539 728]
(b) 9 836 324]

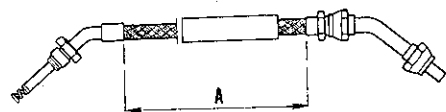

140	⊕	9836323 -1- 8541983 -1-
-----	---	----------------------------

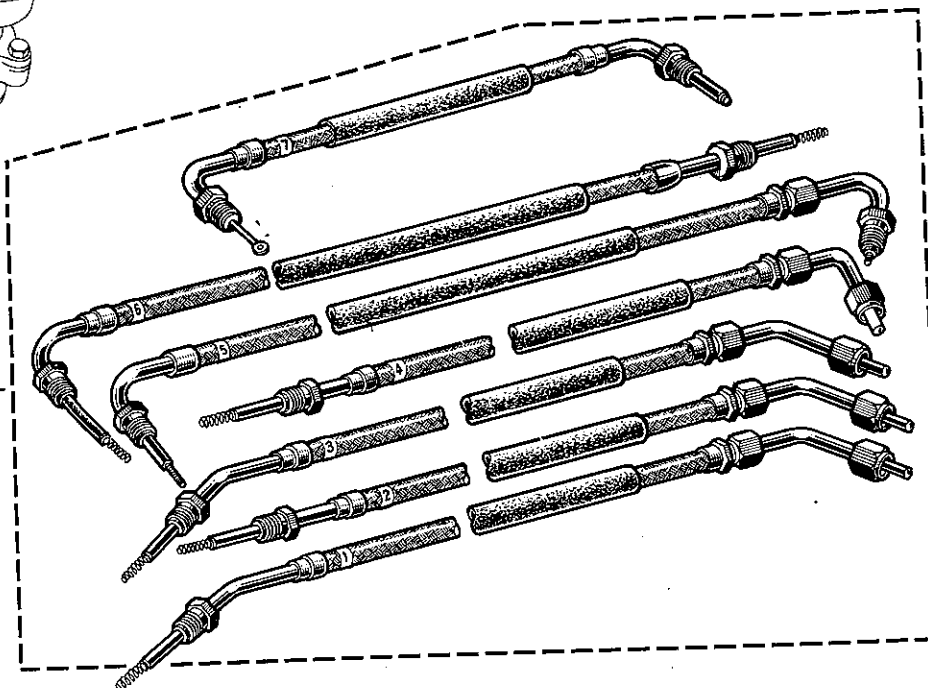

- (a) VEH n° 1 ◊ VEH n° 3573
- VEH n° 3574 ◊ VEH n° 9636
- (b) VEH n° 1 ◊ VEH n° 9636

62.07

C P.R. 660

DEFA n°2: VEH n° 9637 ▷ VEH n° . . .

62.07

C P.R. 660

62.08

A P.R. 660

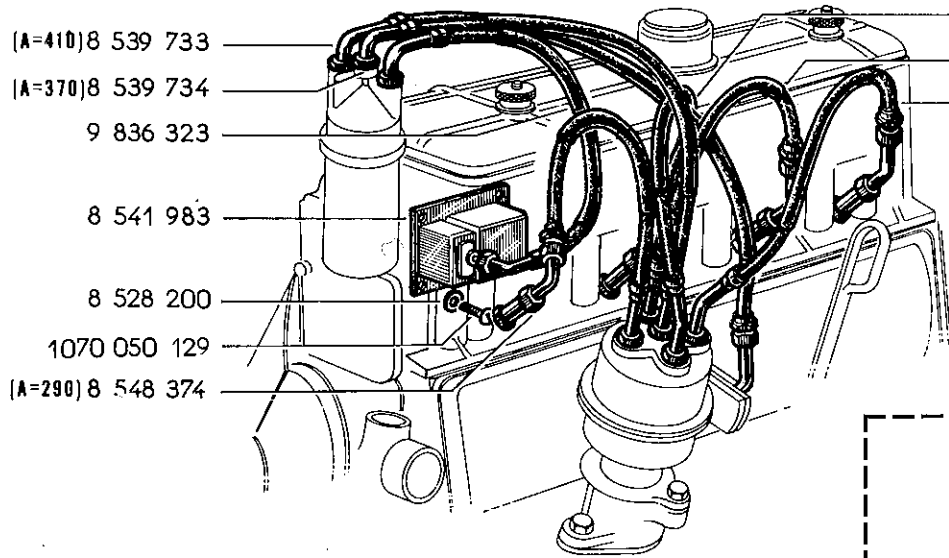

- (A=410) 8 539 733
- (A=370) 8 539 734
- 9 836 323
- 8 541 983
- 8 528 200
- 1070 050 129
- (A=290) 8 548 374

- 8 548 375 (A=270)
- 8 548 374 (A=290)
- 8 548 373 (A=370)

- { 13 } 8 541 962
- { 23 } 8 539 539

8 548 369

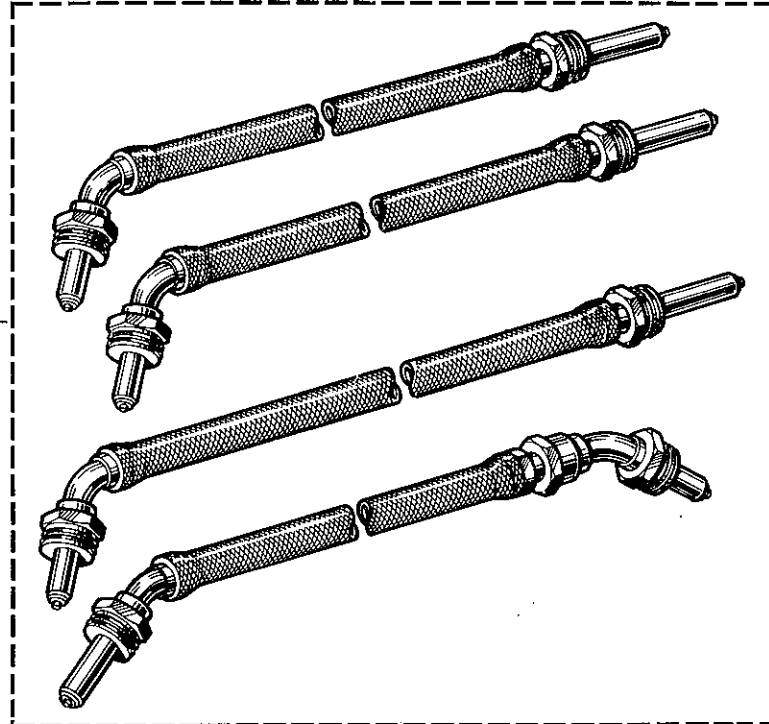
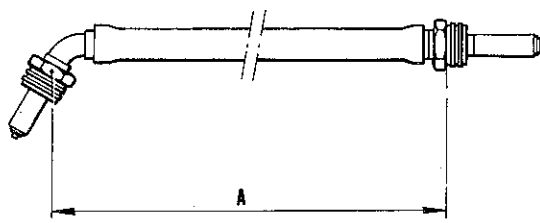

- 1081 200446
- 8 540 885
- 8 540 346
- 8 540 345
- 8 521 952
- 8 545 074
- 8 545 073
- 8 542 334

8 540 981

8 512 319

8 523 064

(L0=13) 8 541 962]
(L0=23) 8 539 539]

8 539 540

8 519 966

62-15

8 539 545

8 538 605

8 026 293

85-10

9 945 050 †
9 945 134 † (145)

1081 200446

8 540 885

8 540 346

8 540 345

8 521 952

8 545 074

8 545 073

8 542 334

8 540 981

8 512 319

8 523 064

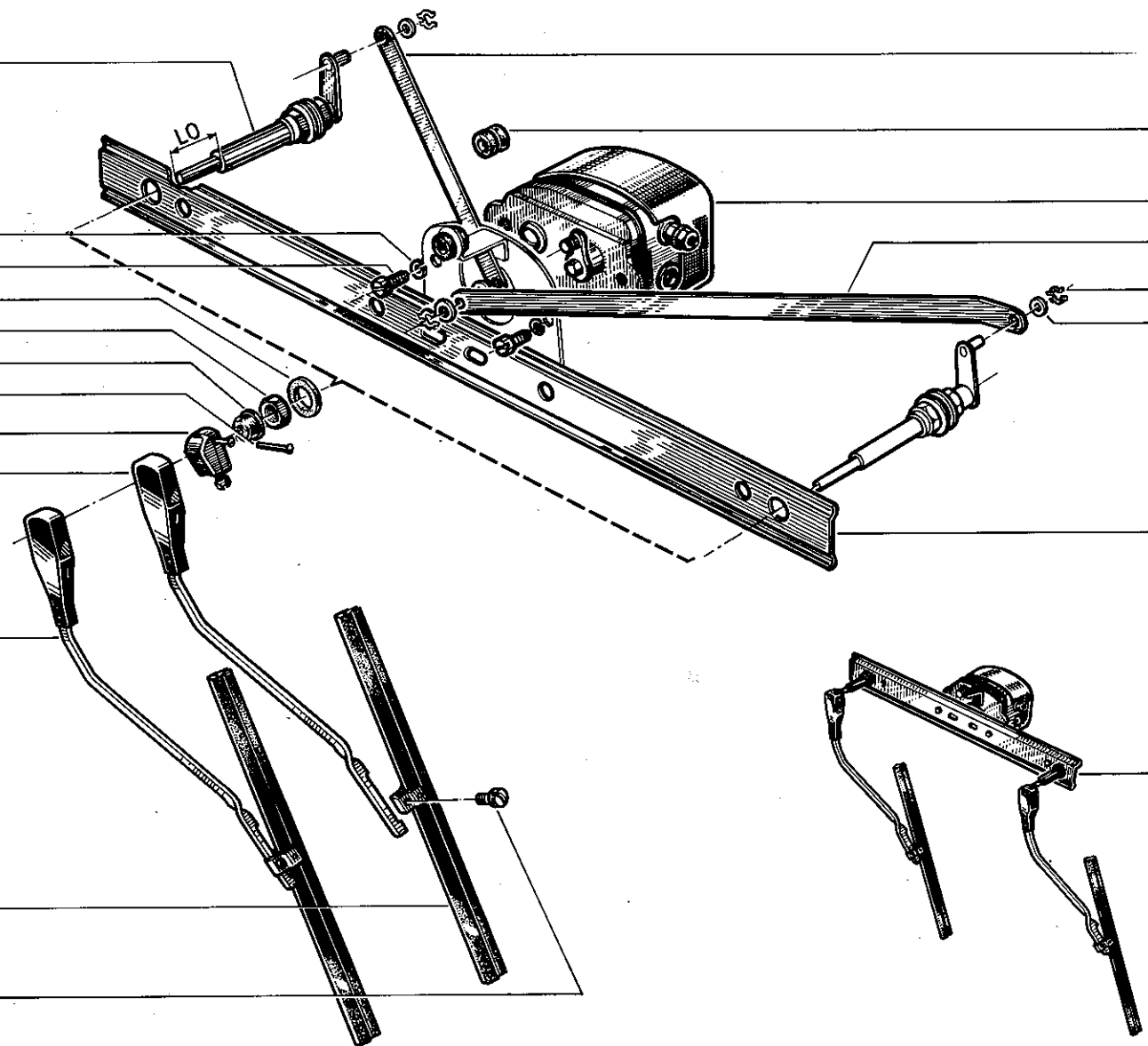

62. 09

A P.R. 660

6V

62. 09

A P.R. 660

62. 10

C P.R. 660

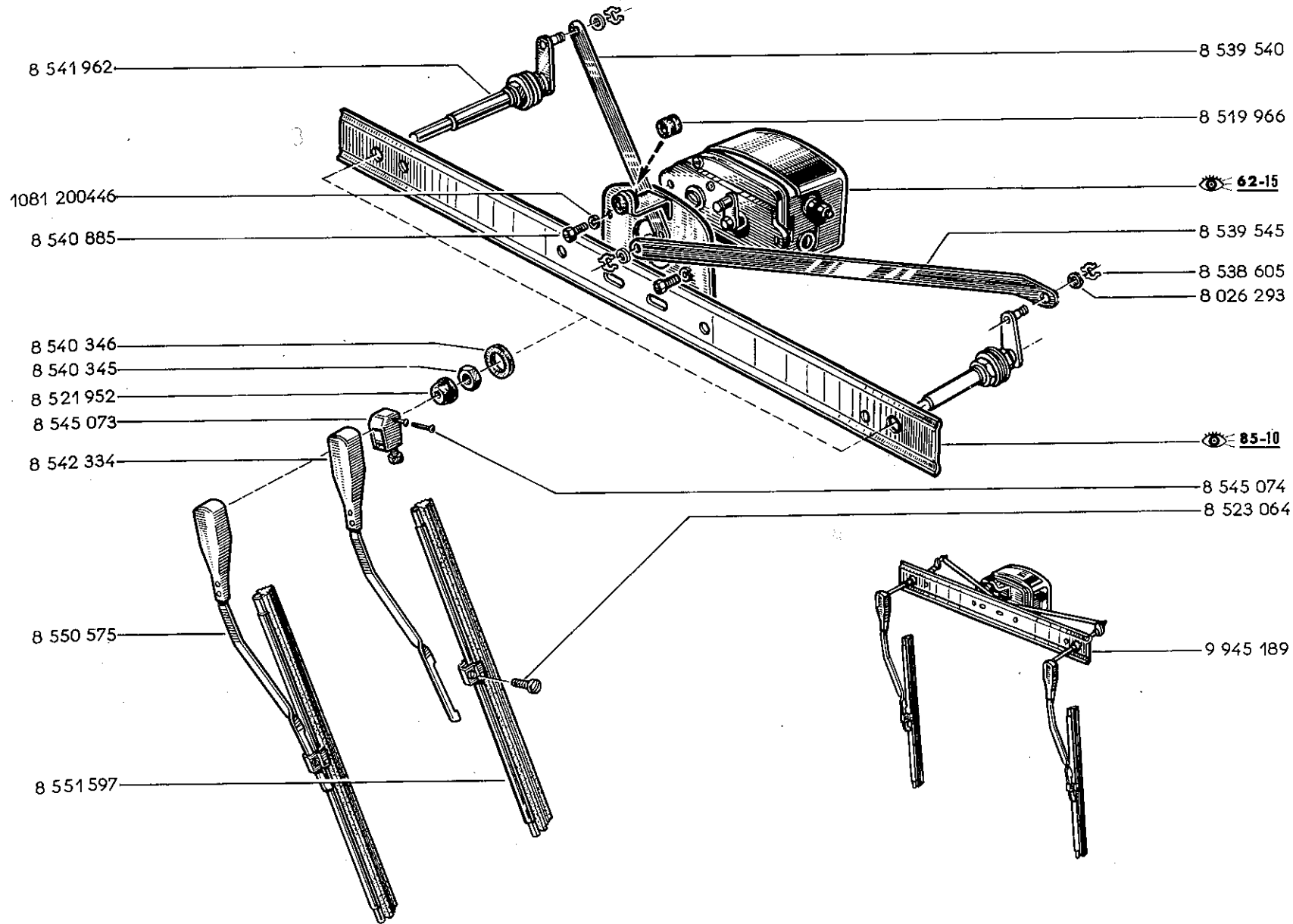

- 8 539 538
- 8 541 962
- 1081 200446
- 8 540 885
- 8 549 193

- 85-10
- 8 545 073
- 8 545 074

- 8 542 334
- 8 551 980

- 8 550 575
- 8 551 598

- 8 551 597
- 8 523 064

62. 10

C P.R. 660

12V: CC

62. 10

C P.R. 660

- 8 539 538
- 8 541 962
- 1081 200446
- 8 540 885
- 8 549 193

85-10

8 545 073

8 545 074

- 8 542 334
- 8 551 980

- 8 550 575
- 8 551 598

8 551 597

8 523 064

8 540 346

8 540 345

8 521 952

8 539 540

62-15

8 519 966

62-18

8 539 541

8 539 545

8 538 605

8 026 293

9 945 192

9 945 194

8 542 334

8 550 575

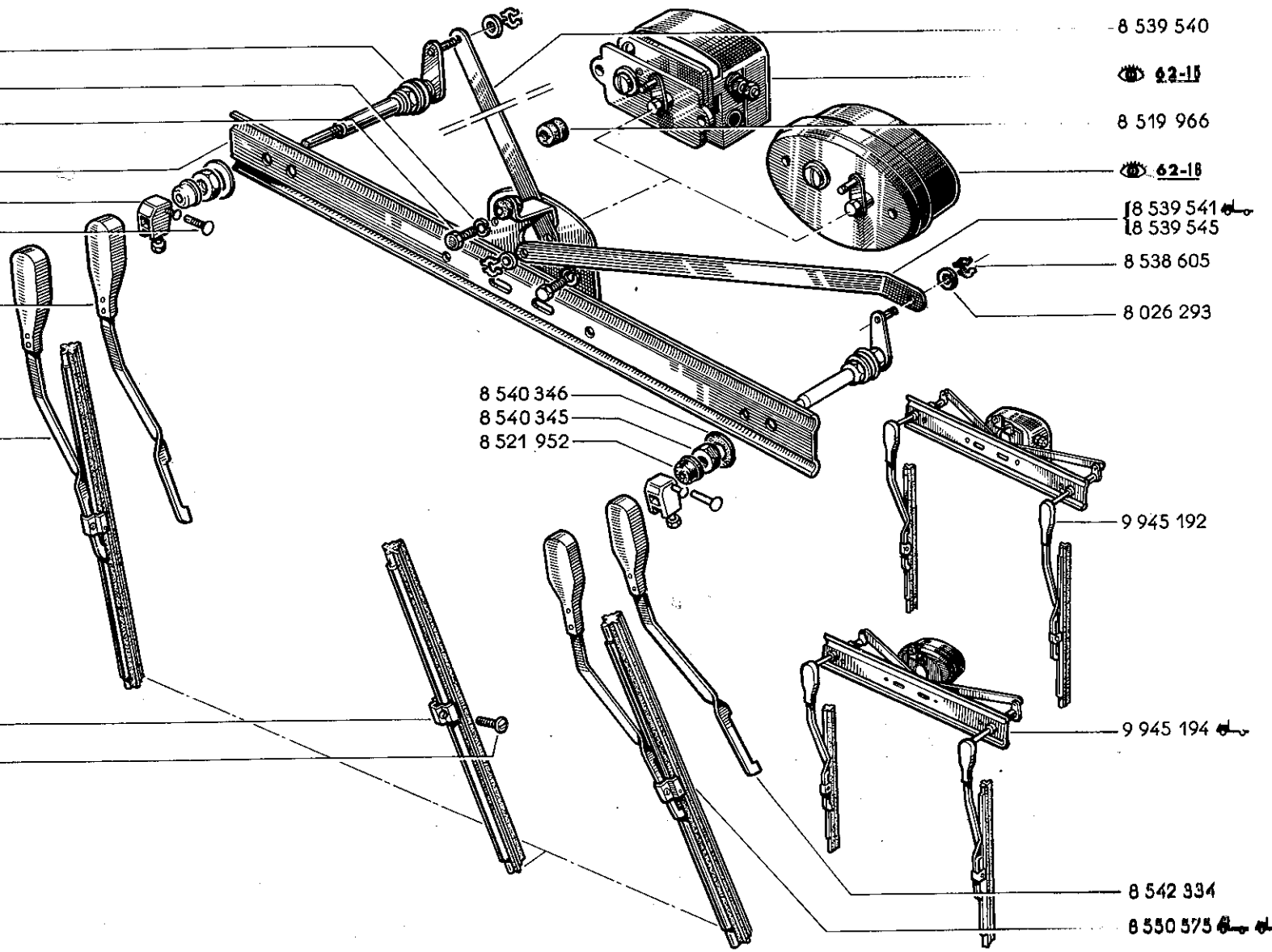

62 . 11

11 P.R. 660

12V:DEFA

62 . 11

B P.R. 660

62 . 12

11 P.R. 660

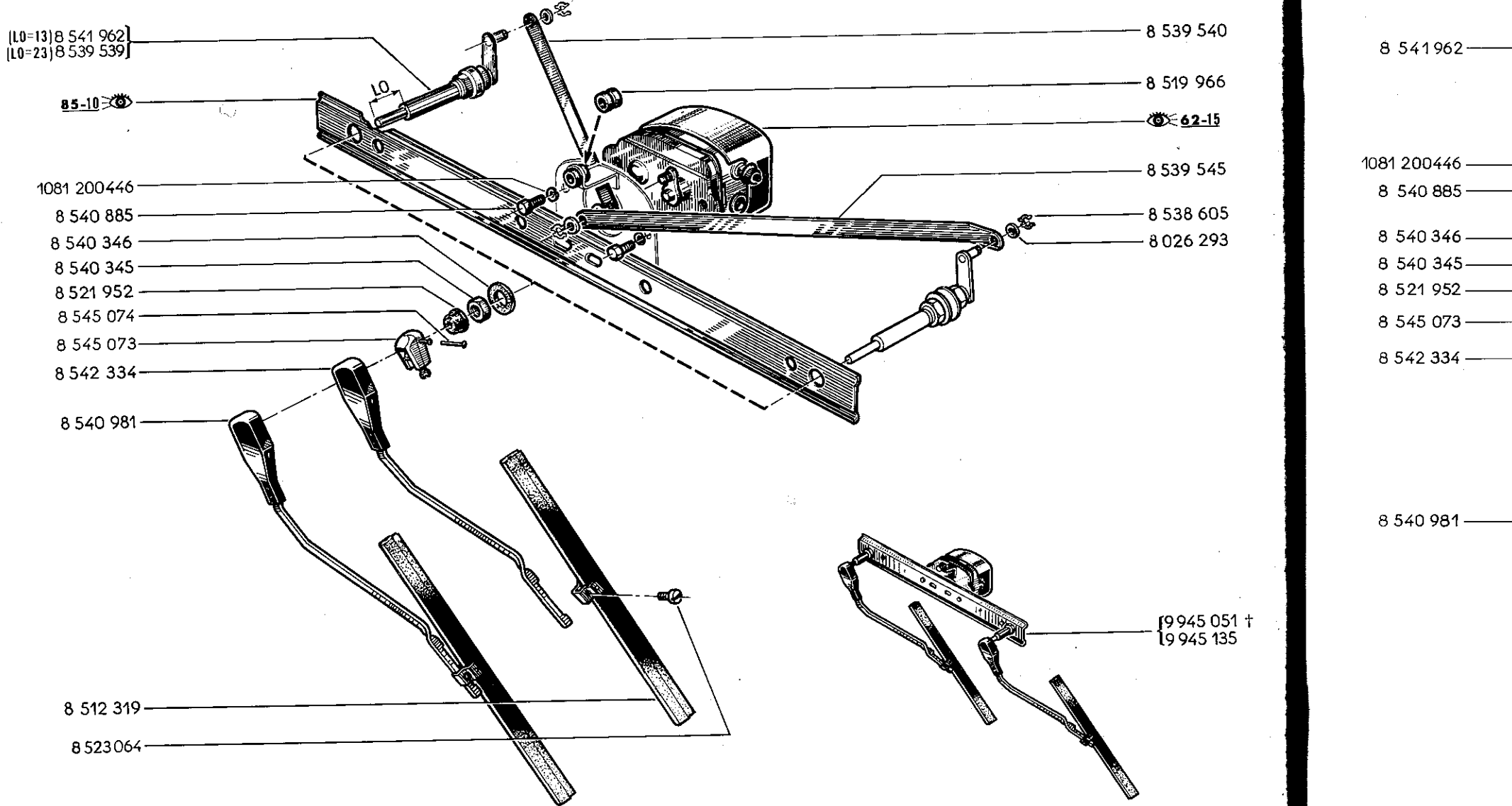

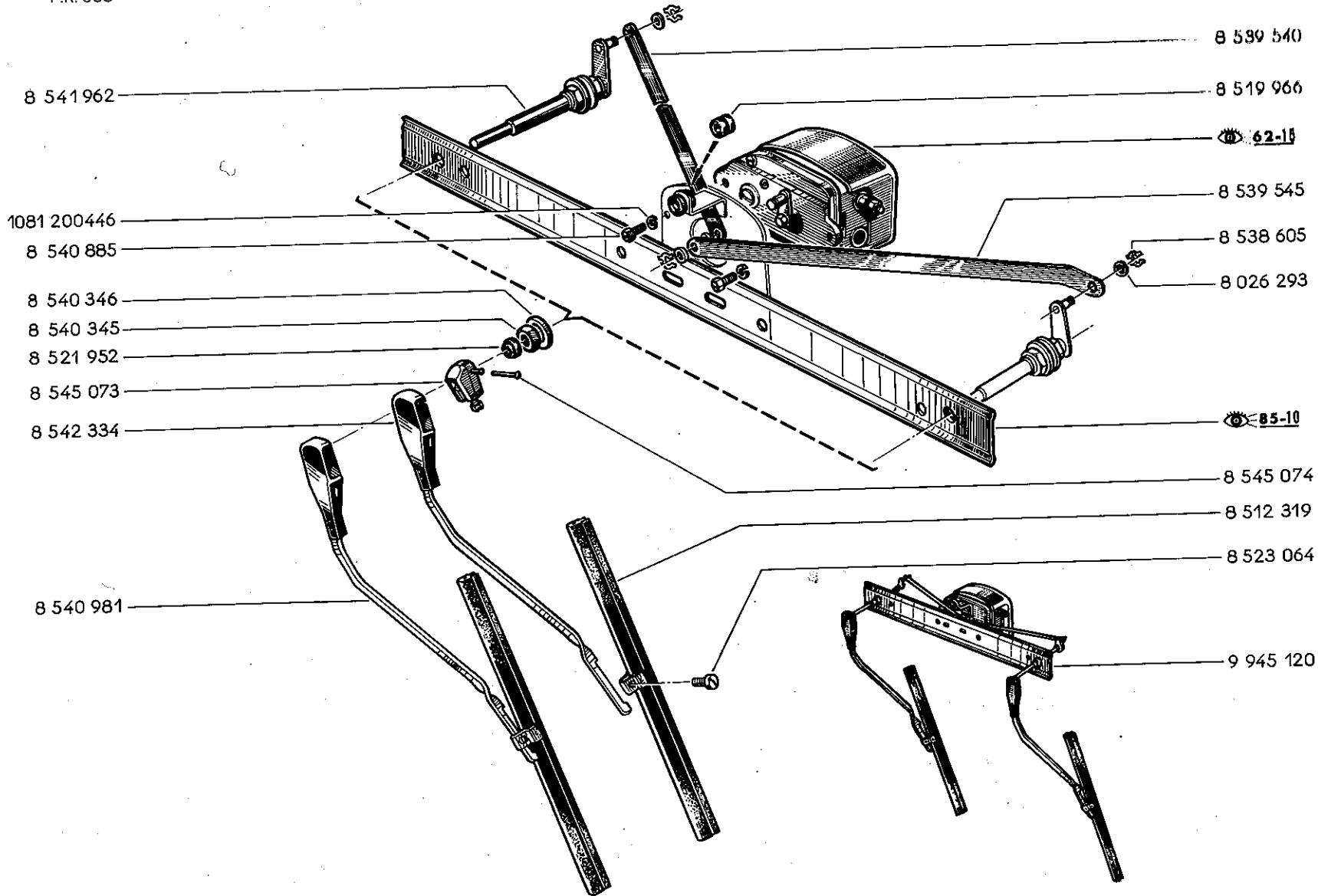

62.13

A P.R. 660

24V : 

62.13

A P.R. 660

62.15

C P.R. 660

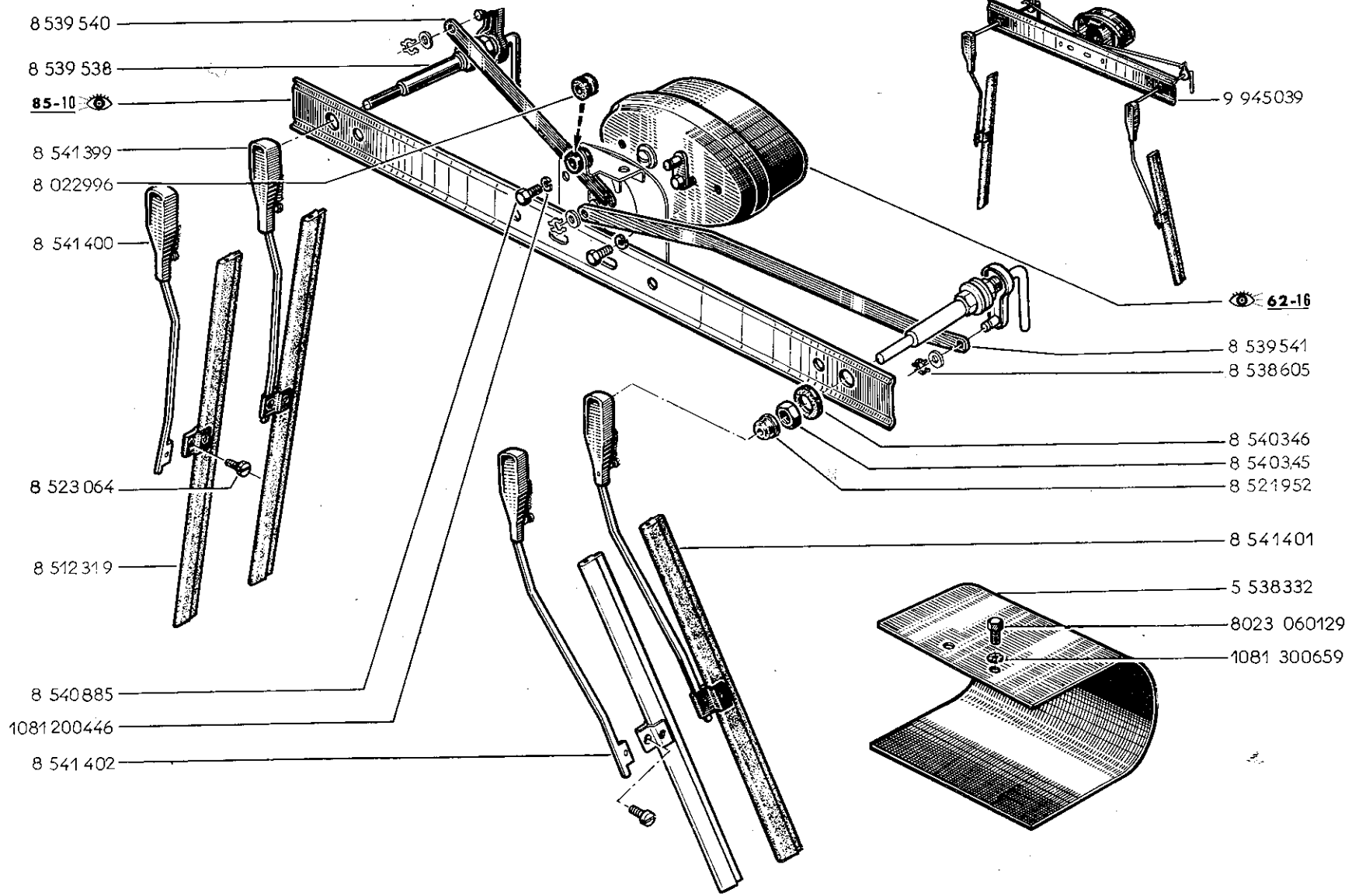

[6V] 8 539 305
 [12V] 8 538 540
 [24V] 8 545 529

[6V] 8 547 578
 [12V] 8 552 108
 [24V] 8 555 795

[6V] 8 544 506
 [12V] 8 552 107
 [24V] 8 555 794

8 544 505

8 547 577

8 544 290

8 544 291

8 545 399

8 555 793

1081 040 160

8 544 293



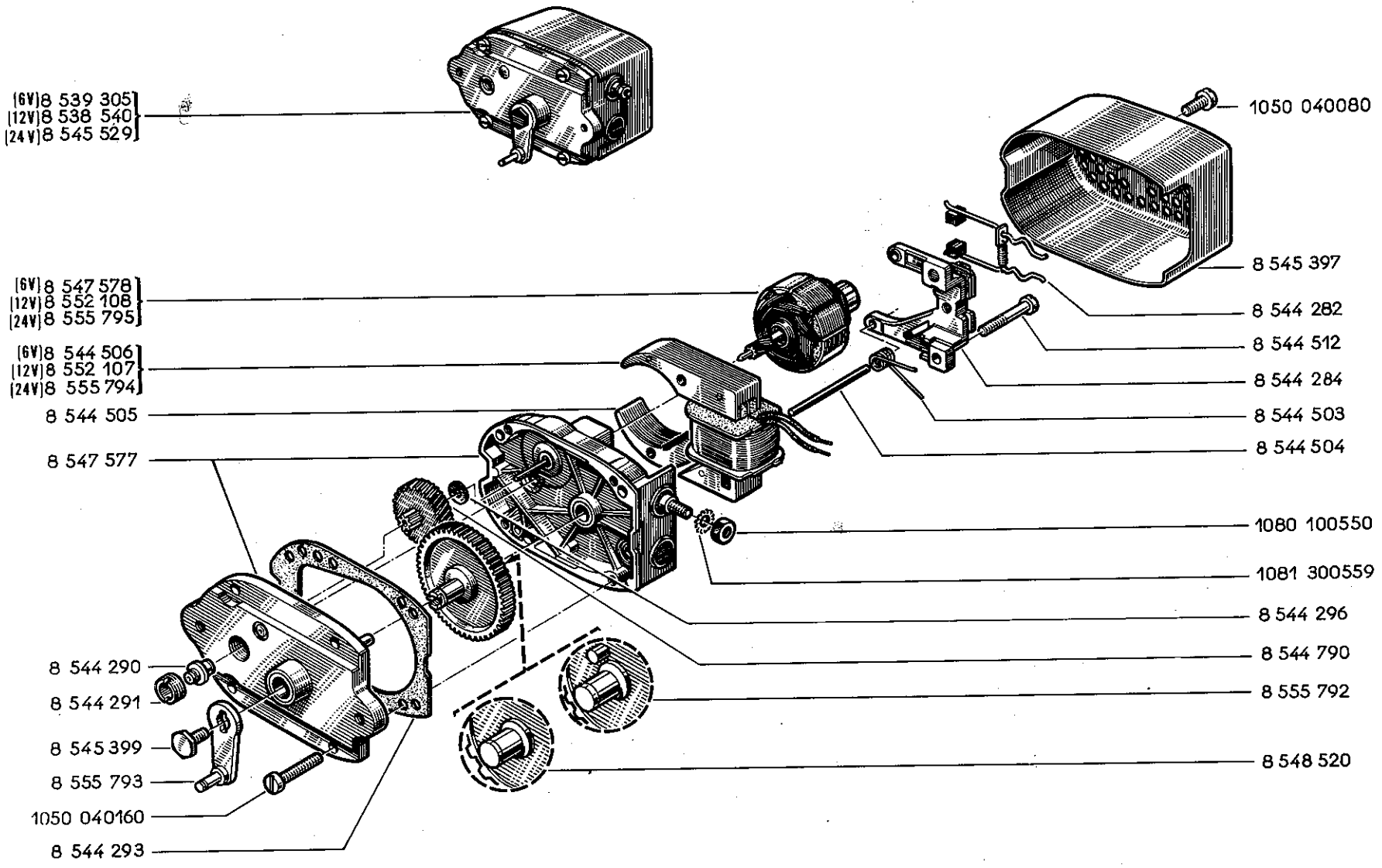

62.16

P.R. 660

62.16

P.R. 660

62.18

P.R. 660

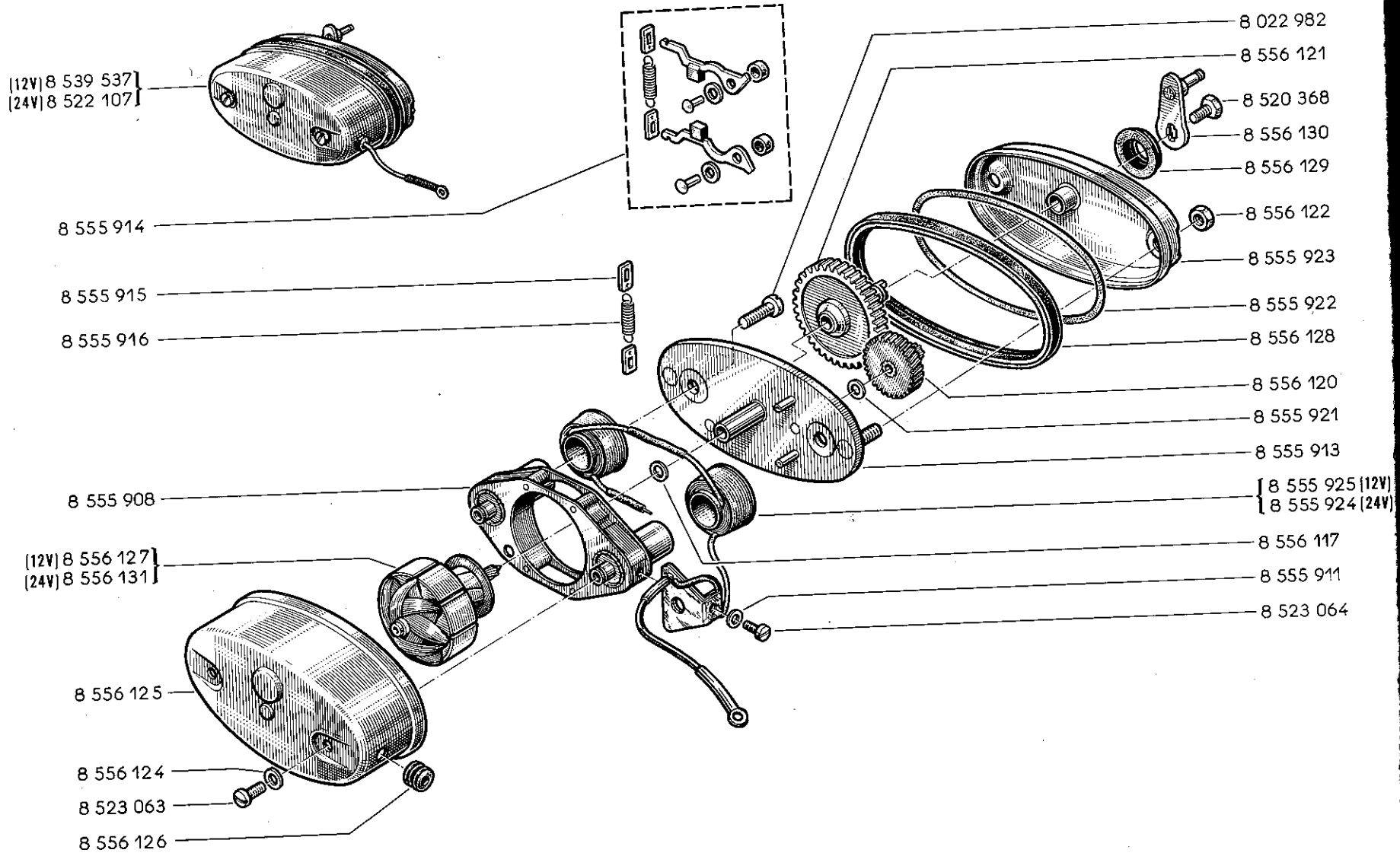

8 509 506

[CC][6V] 8 536 489
[CC][12V] 8 539 315

[6V][1,5W] 8 511 180
[12V] 8 511 181

[6V] 8 536 227
[12V] 8 516 026

8 025 328

8 506 367

8 536 875

8 509 506

{CC}{6V} 8 536 489
{CC}{12V} 8 539 315

{6V}{1,5W} 8 511 180
{12V} 8 511 181

{6V} 8 536 227
{12V} 8 516 026

8 025 328

8 506 367

8 536 875

{8 021 014 (4W)(6V)
{8 022 802 (4W)(12V)

8 517 239

{8 522 367 (6V)
{8 536 993 (12V)

8 021 014 (4W)

8 519 218

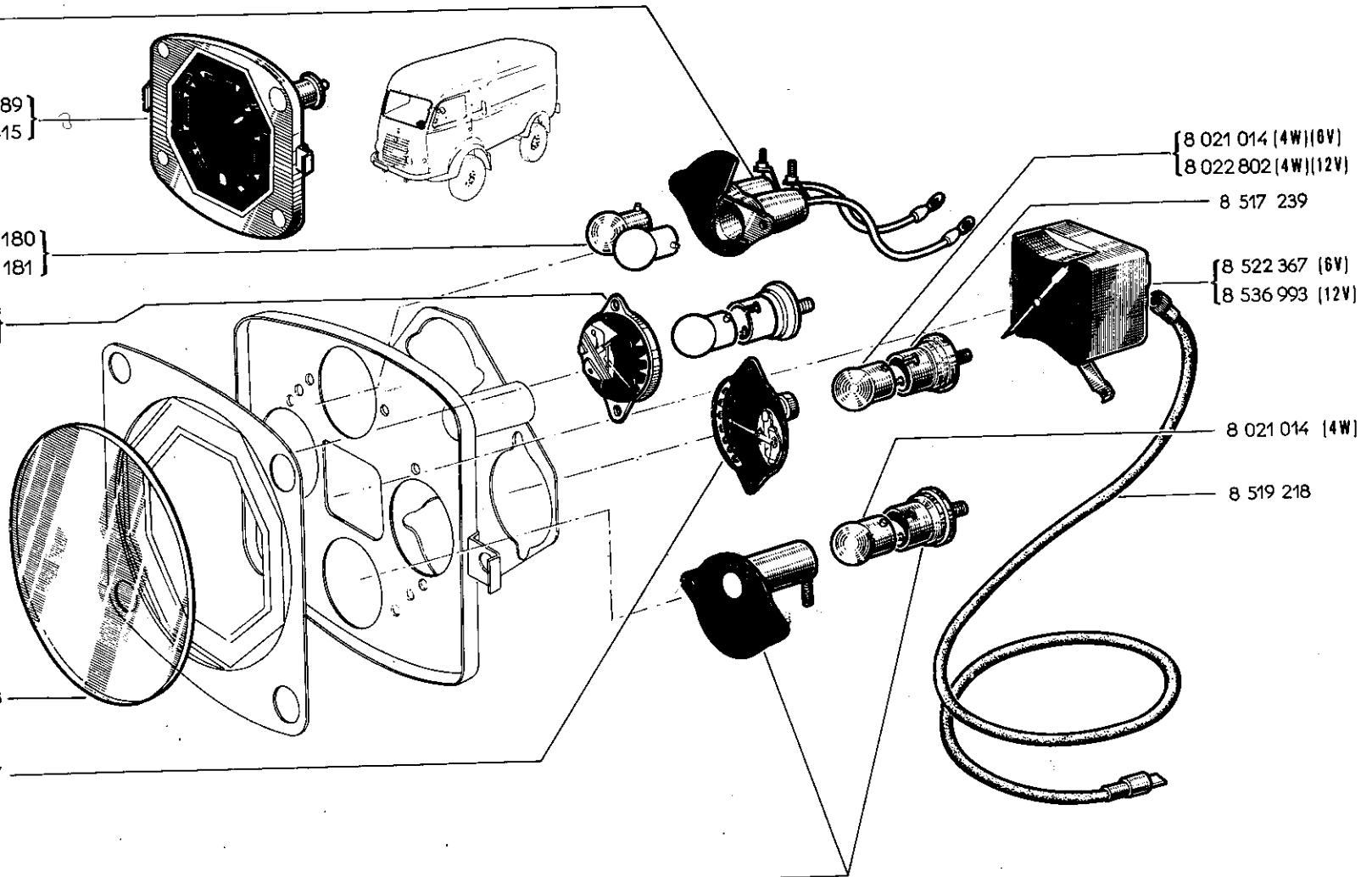

62 .19

A P.R. 660

24V

62 .19

A P.R. 660

62.20

P.R. 660

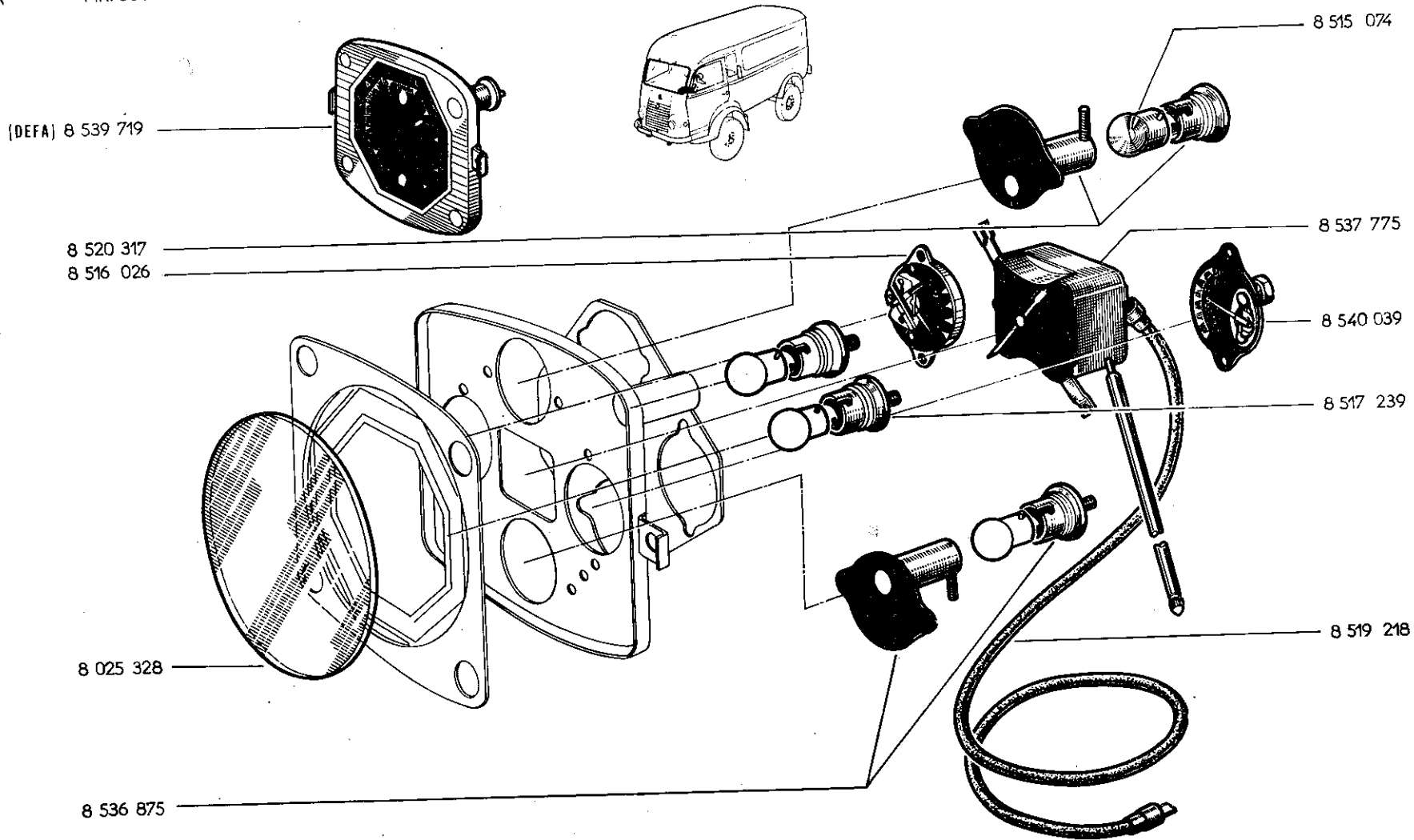

- 1080 101052 —
- 1081 201062 —
- 1023 100 202 —
- [6V] 8 543 064] —
- [24V] 8 547 572] —
- 8 542 323 —
- 8 539 282 —
- 62-21**  —
- 1070 040160 —
- 1081 300450 —
- 8 544 573 —
- 1023 050169 —
- 1081 300559 —
- 1080 100 540 —
- 8 544 570 —
- 8 544 572 —
- 1081 110 459 —
- 1080 100 449 —
- 8 524 960 —
- 8 541 944 —
- 8 544 572 —
- 1023 050169 —
- 8 544 571 —

62.20

C P.R. 660

62.20

C P.R. 660

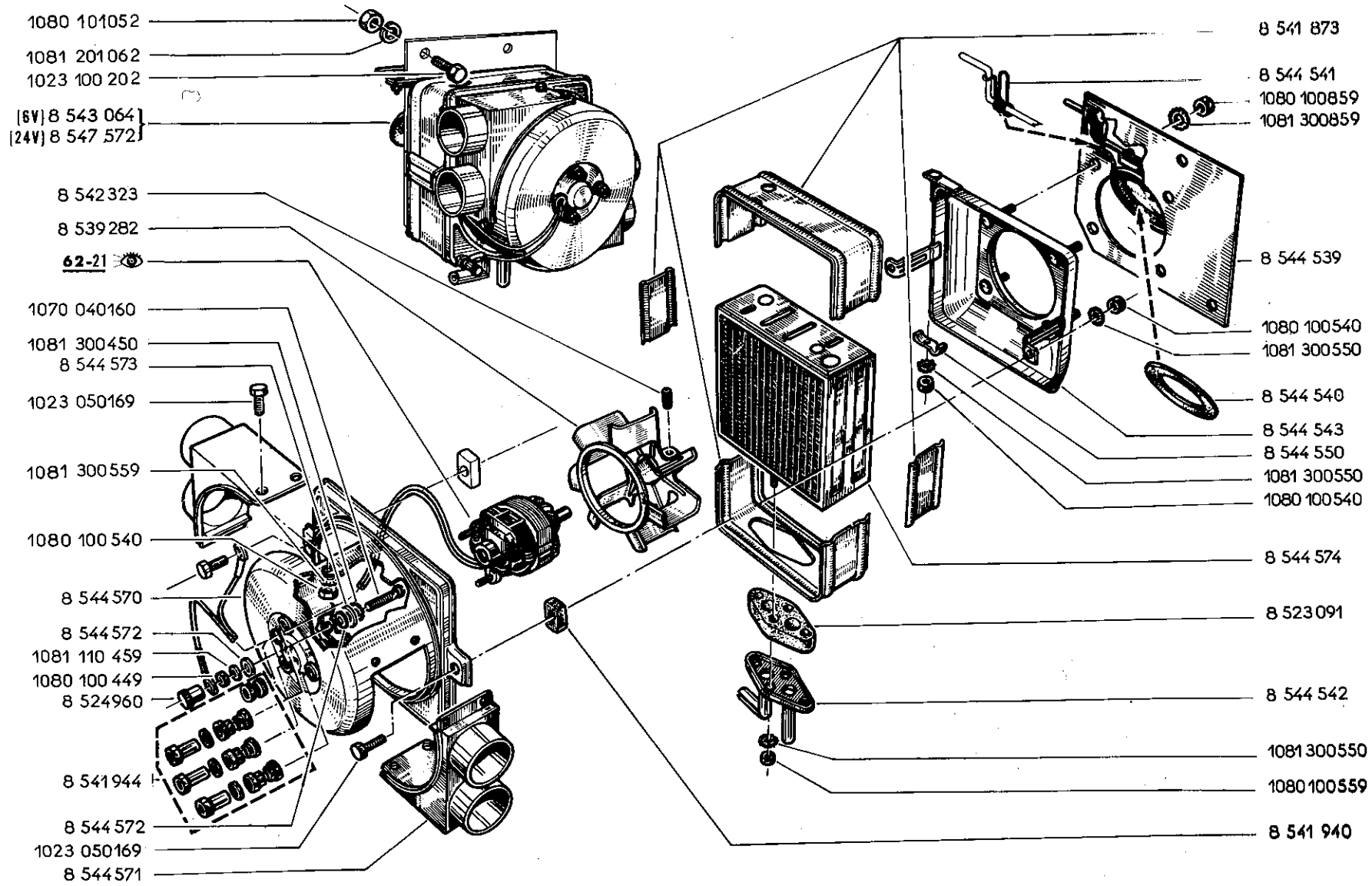

62.21

P.R. 660

62.21

B P.R. 660

62.22

B P.R. 660

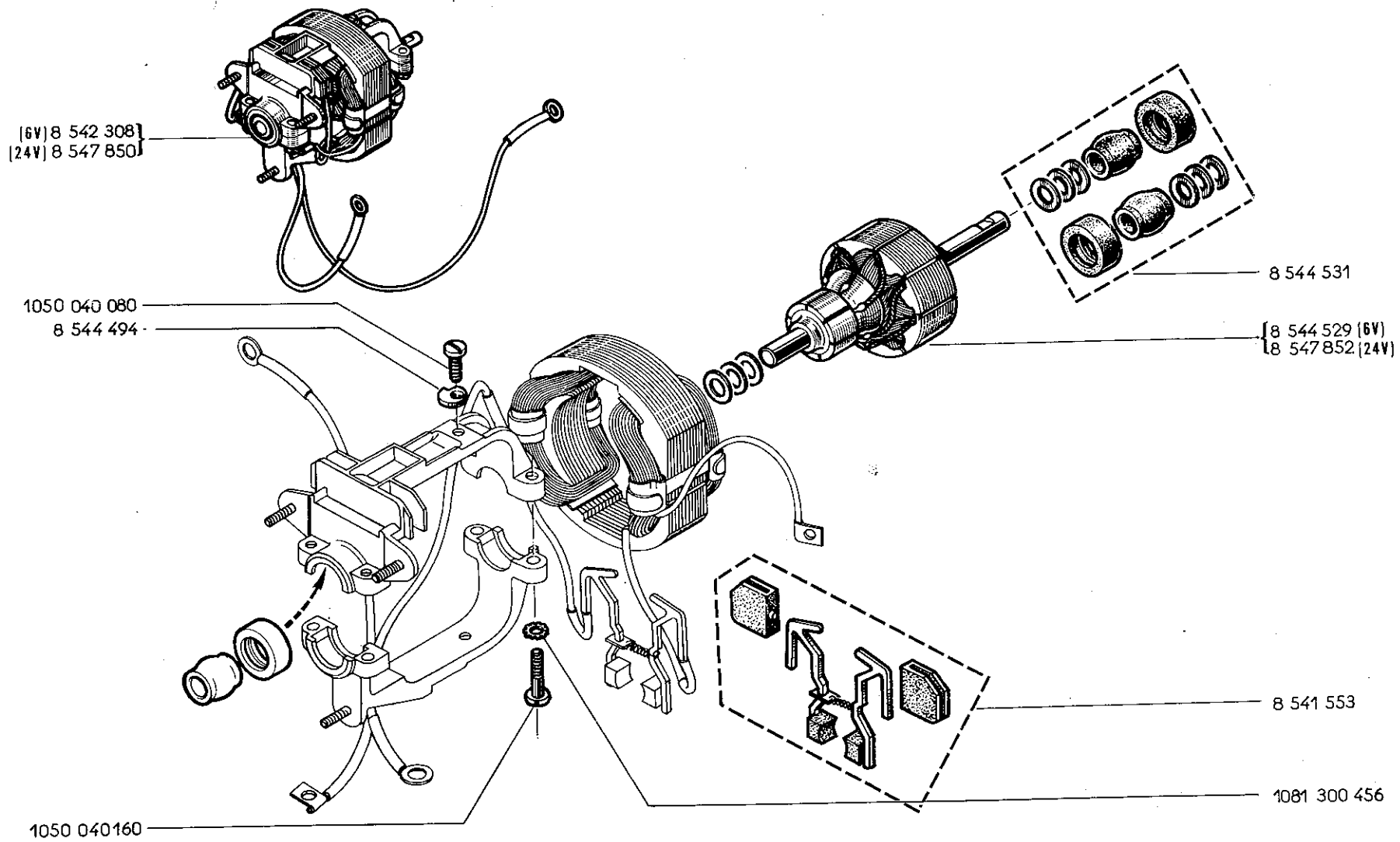

62.22

P.R. 660

62.22

P.N. 660

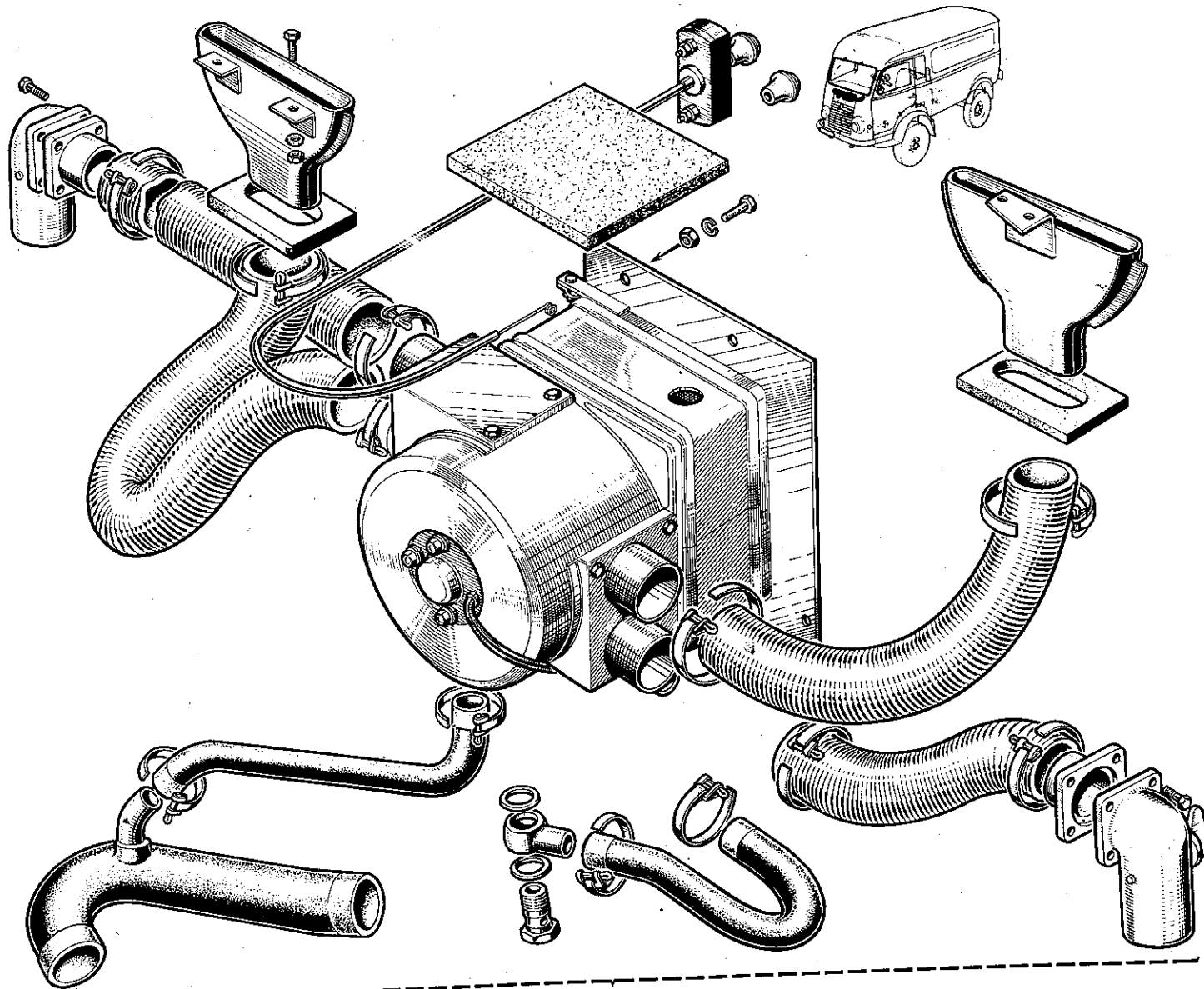

9 831 142

62.25

A P.R. 660

62.25

A P.R. 660

62.30

P.R. 660

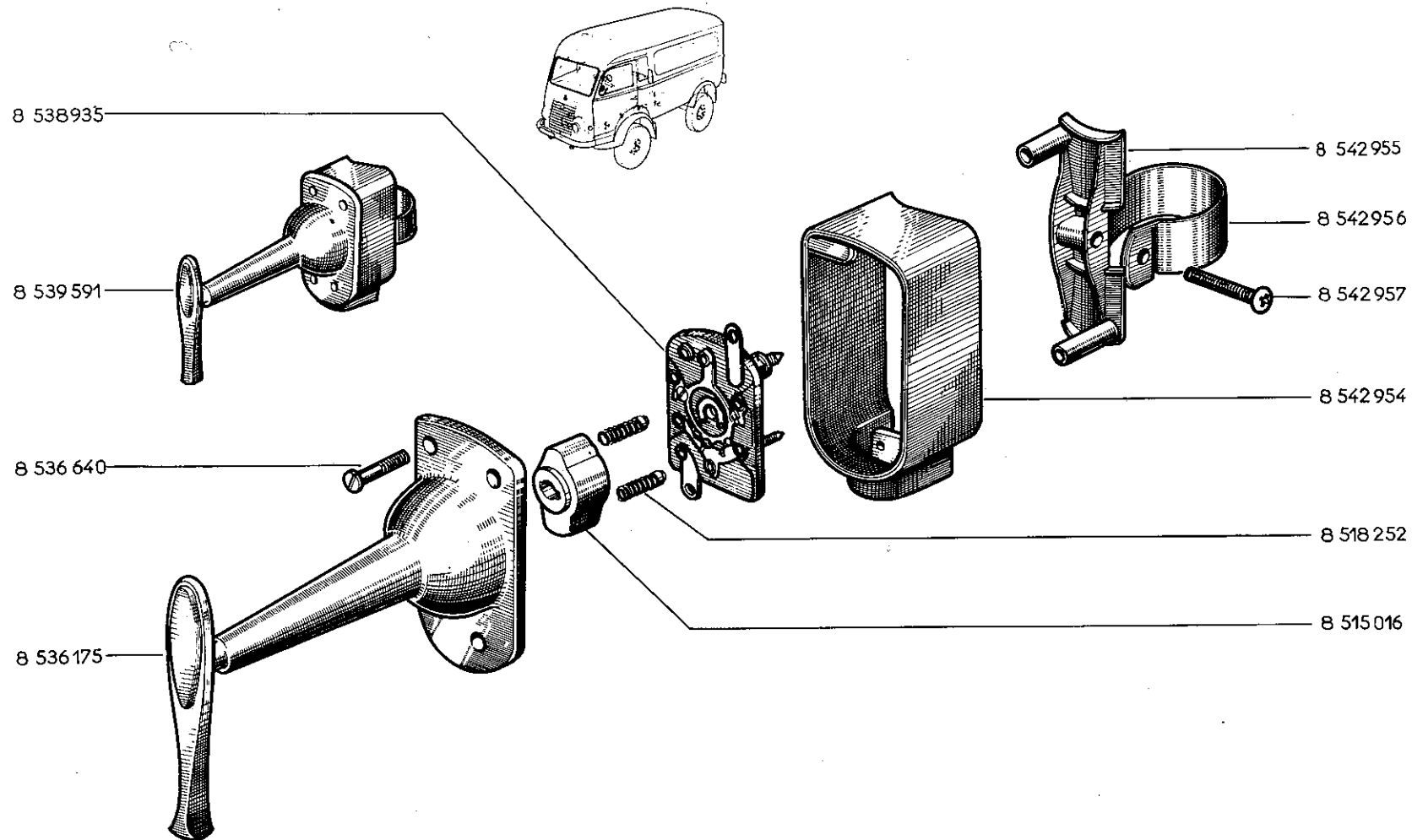

- (82) † 8 516 760 -
- 8 538 072 -
- (DEFA) 8 519 256 -
- 1081 300 659 -
- 1070 040 129 -

8 546 070 -

- (24 V) (DEFA) 8 536 578 -
- 1081 300 659 -
- 1023 060 169 -

(80) † 8 513 390 -

(117) † 8 538 085 -
8 538 072 -

(119) † 8 540 285] -
(119) (DEFA) † 8 540 286] -

(DITA N° 2) 6 072 036 -

(DC) (AC) 6 069 748 -

(AC) 6 064 622 -

8 538 080 -

8 538 109 -

80	
82	

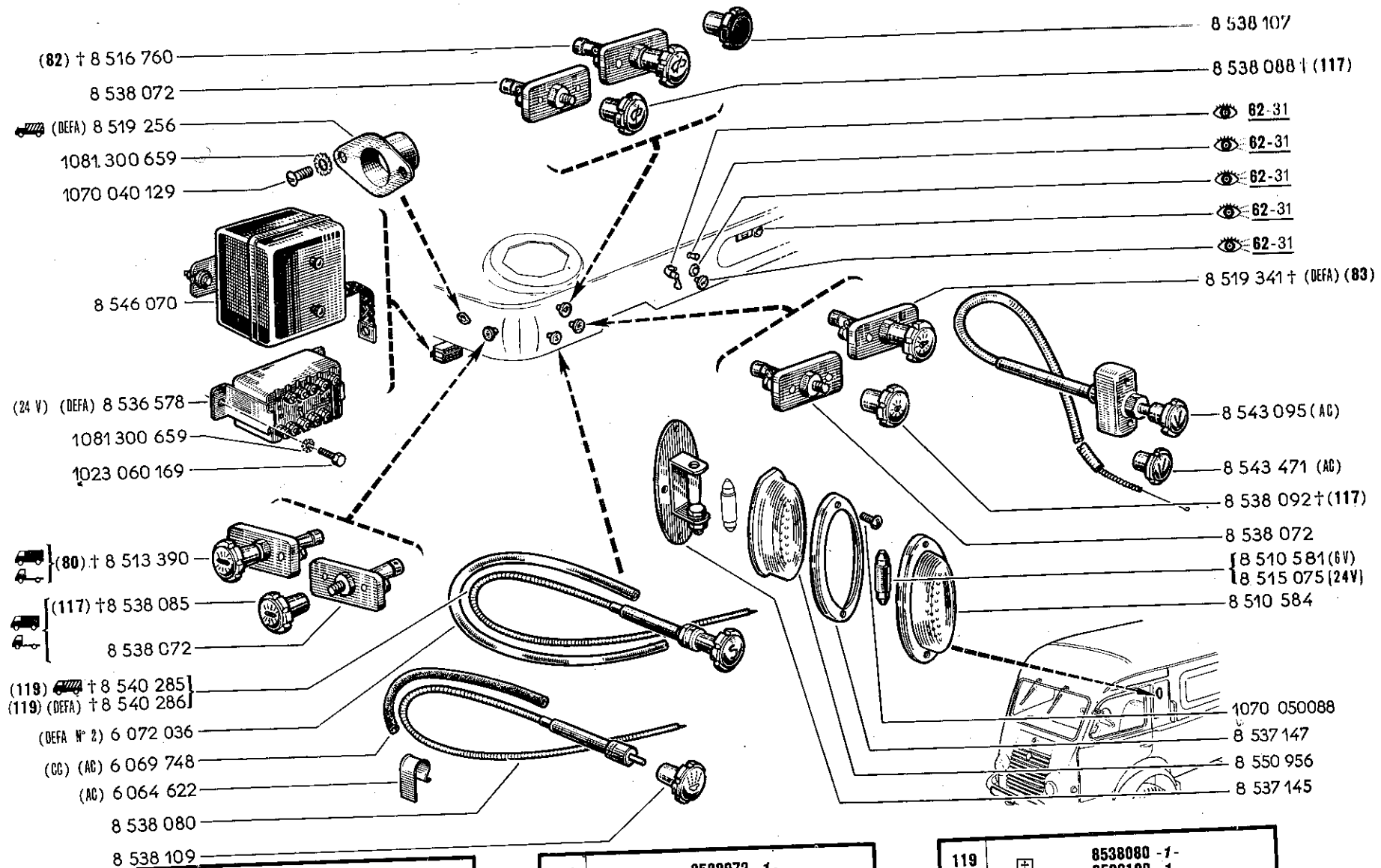

80	†	8538072 -1-	8538085 -1-
82	†	8538072 -1-	8538088 -1-

83	†	8538072 -1-	8538092 -1-
117	†	8538107 -1-	

119	†	8538080 -1-	8538109 -1-
-----	---	-------------	-------------

62.31

B P.R. 660

62.31

B P.R. 660

62.40

C P.R. 660

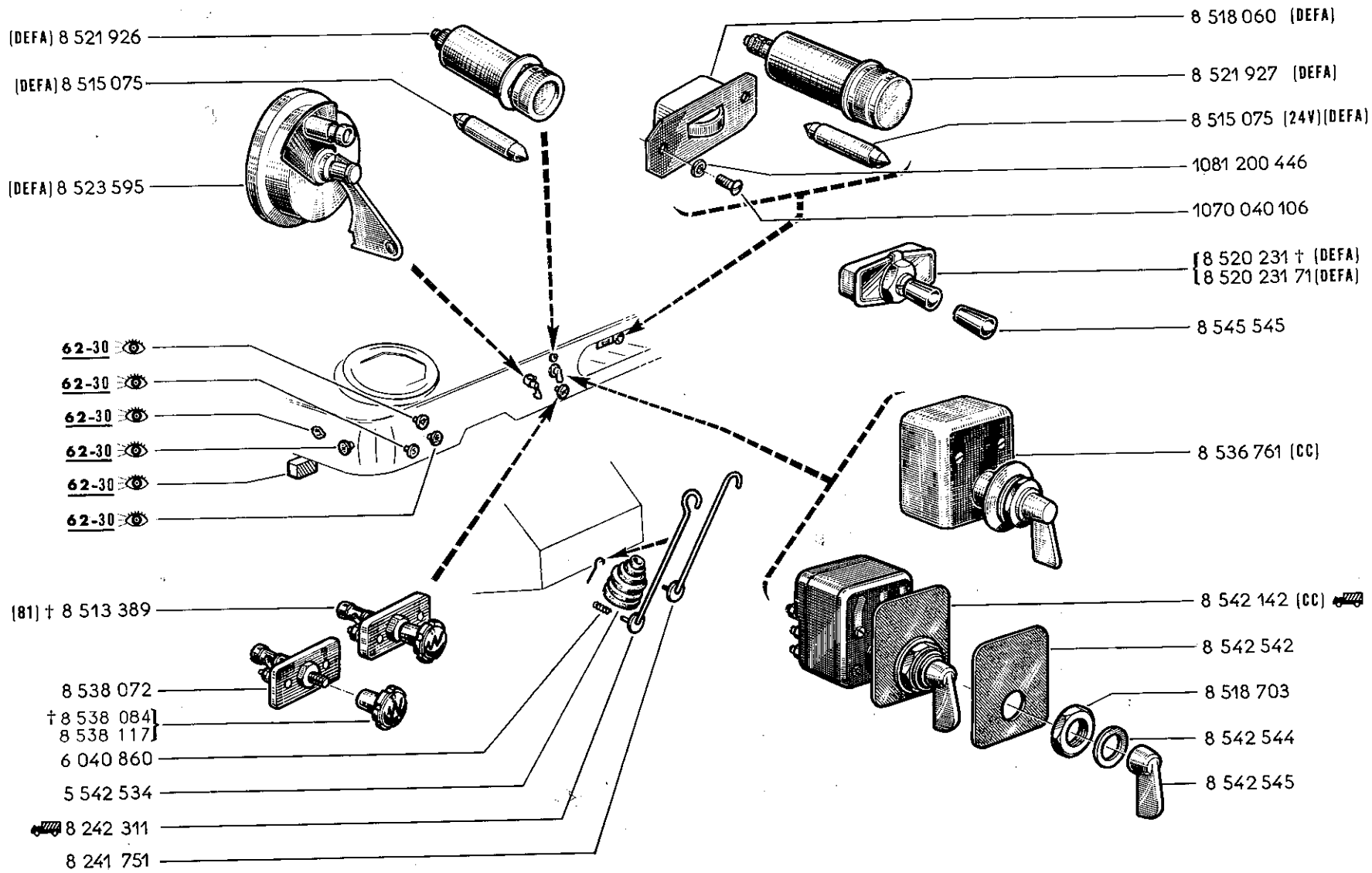

- (6V) 8 511 491
- (DEFA)(24V) 8 524 970
- 1081 300559
- † 7 058 416
- 1072 850129
- 8 516 164
- † 8 516 211
- 8 537 732
- 8 516 210
- † 8 516 261
- 8 516 209

81 † 8538072 -1-
8538084 -1-

62.40

C

P.R. 660

 DEFA

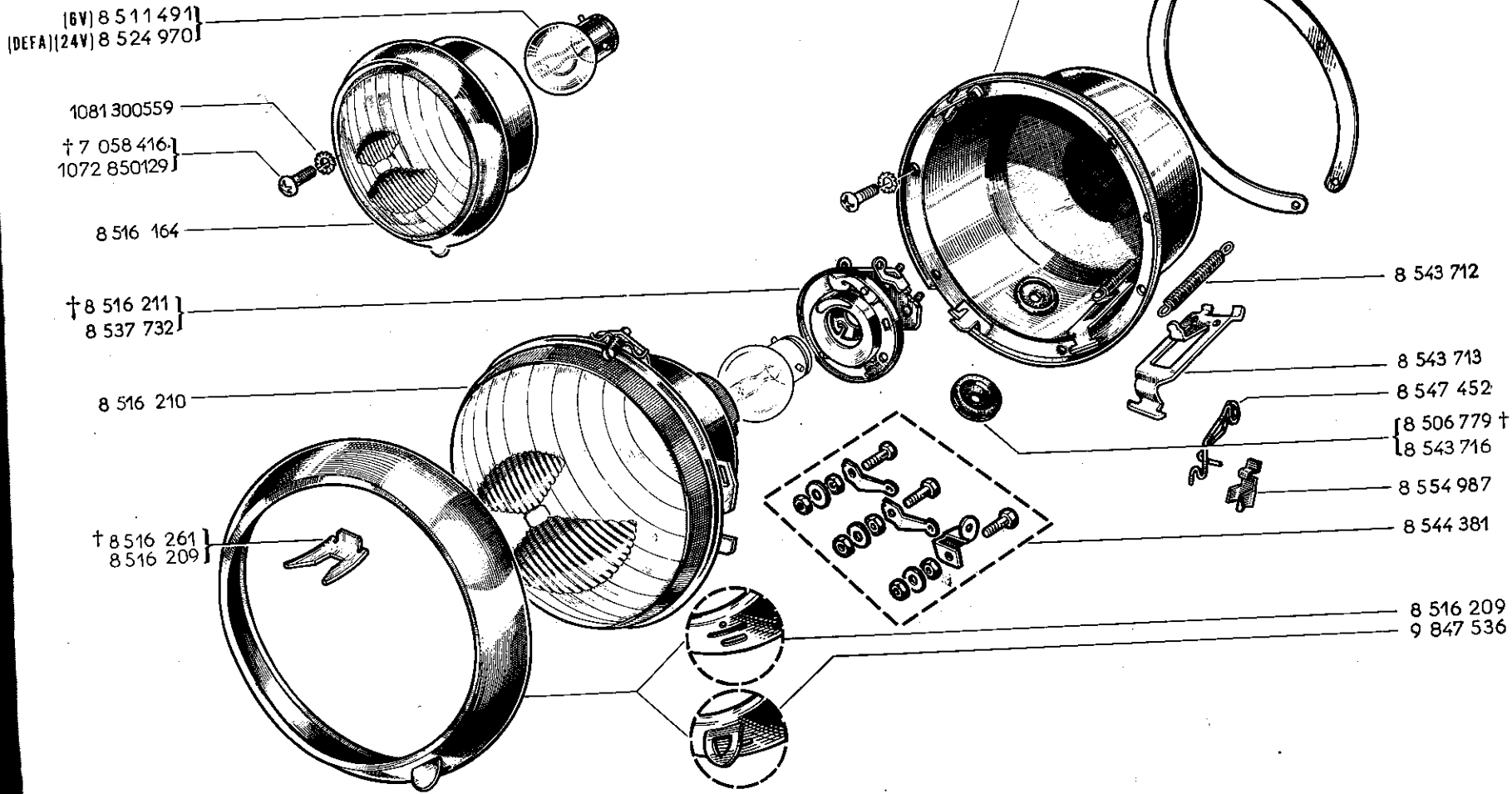

[6V] 8 511 491
[DEFA] [24V] 8 524 970

1081 300559
† 7 058 416
1072 850129

8 516 164

† 8 516 211
8 537 732

8 516 210

† 8 516 261
8 516 209

8 516 209

8 543 712

8 543 713

8 547 452

† 8 506 779

8 543 716

8 554 987

8 544 381

8 516 209

9 847 536

62.41

P.R. 660



62.41

C P.R. 660

62.42

A P.R. 660

- (1) { [6V] 8 541 539
- { [12V] 8 541 843
- (2) [6V] 8 541 844

- 1081 300559
- † 7 058 416
- 1072 850129
- (a) † 8 543 059
- (b) † 8 545 113
- † 8 554 984

8 544 844

- † 8 542 165
- 8 544 904

8 516 209

- [8 543 102 (a)
- [8 542 398]
- 8 542 263 (b)

- [8 516 208 †
- [8 554 986

- [8 506 779 †
- [8 543 716

8 537 733 †

- 8 543 712
- 8 543 713

8 547 452

8 554 987

8 541 863

8 537 729

8 542 263

8 542 398

- (1) { [6V] 8 541 539
- { [12V] 8 541 843
- (2) [6V] 8 541 844

8 554 984

1081 300559

1072 850129

8 541 863

8 537 729

8 544 904

9 847 536

- (1) Jaune-Yellow
- (2) Blanc-White

- (a) VEH n° 1 ⇨ VEH n° 6891
- (b) VEH n° 6892 ⇨ VEH n° ...

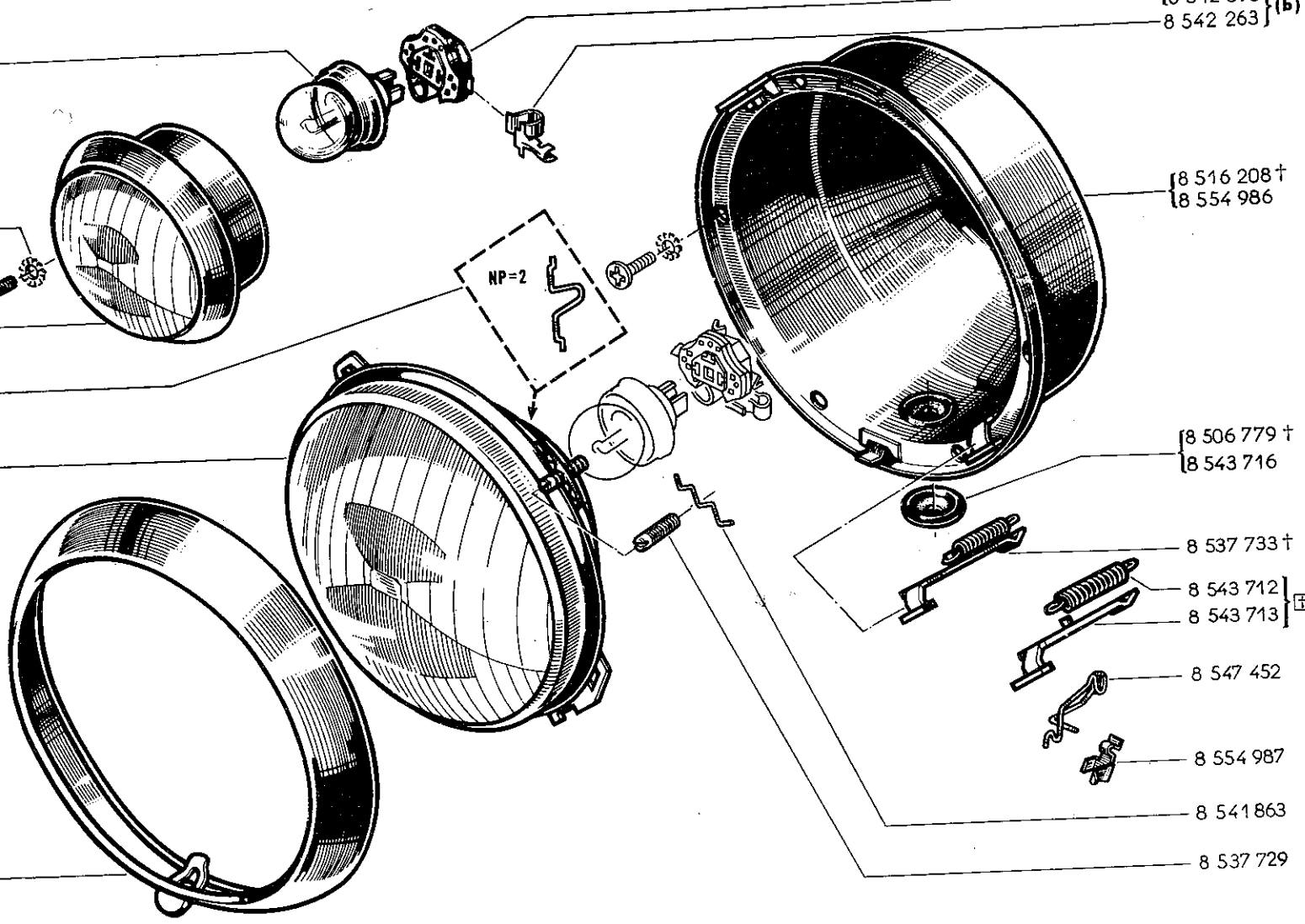

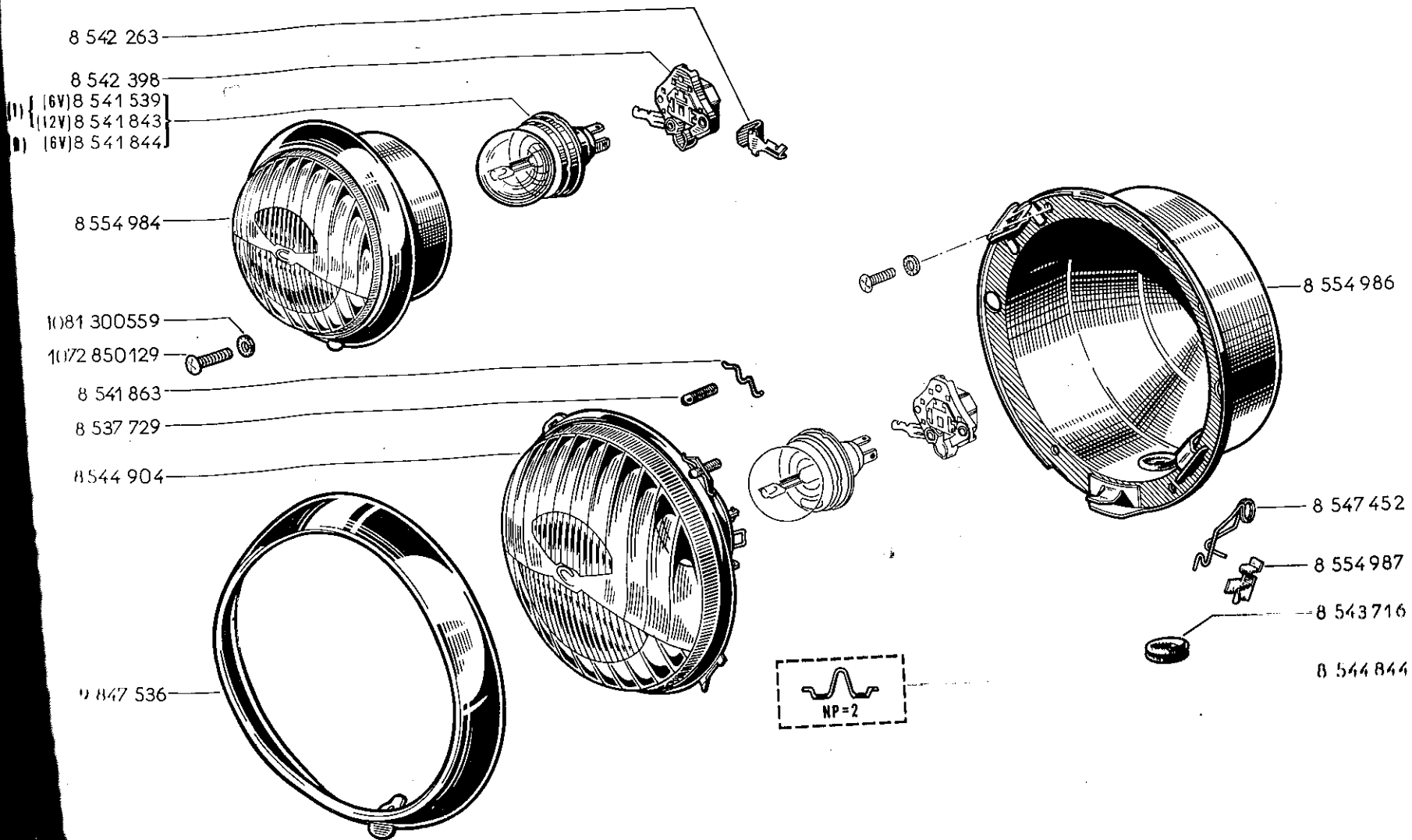

(1) Jaune-Yellow
(2) Blanc-White

62.45

P.R. 660

62.45

C P.R. 660

62.55

B P.R. 660

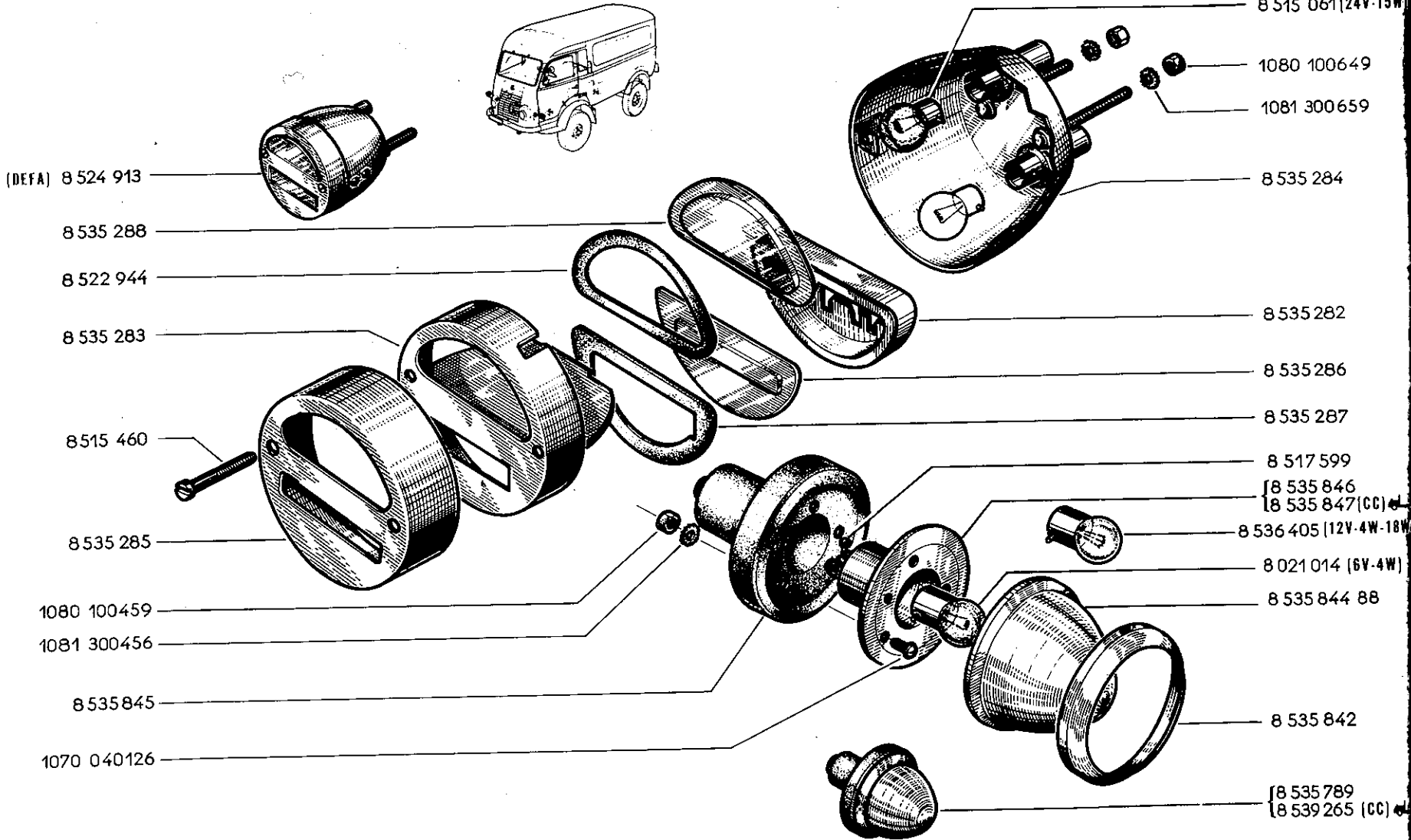

(DEFA) 8 536 580

8 537 777

8 537 778

8 537 779

(24V-6W) 8 515 074

[6V-4W] 8 021 014]
[12V-4W] 8 022 802]

8 522 573

8 522 575

8 522 579

62.60

P.R. 660

SCINTEX

62.60

C P.R. 660

62.61

C P.R. 660

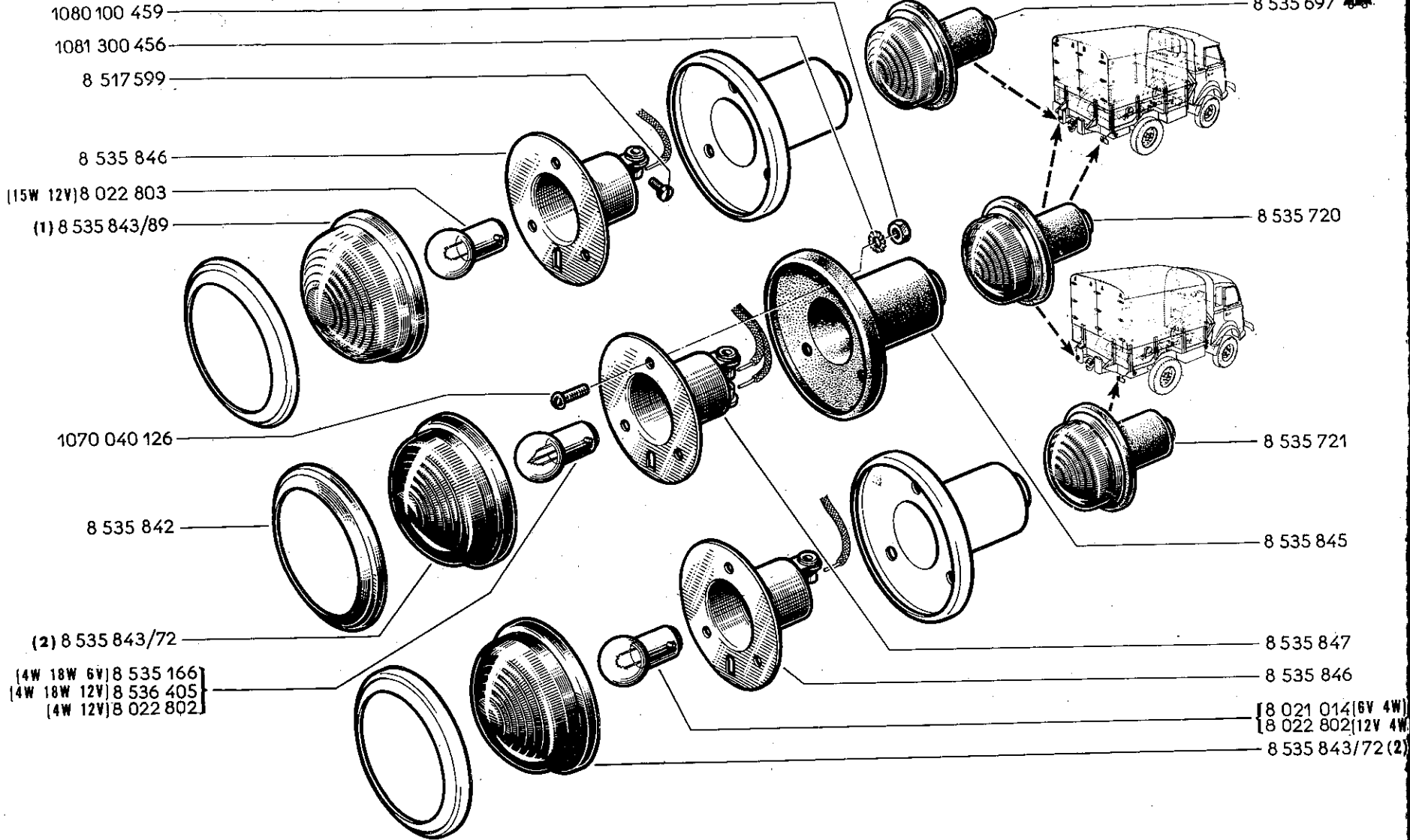

1080 100 459

1081 300 456

8 517 599

8 535 846

[15W 12V] 8 022 803

(1) 8 535 843/89

1070 040 126

8 535 842

(2) 8 535 843/72

[4W 18W 6V] 8 535 166

[4W 18W 12V] 8 536 405

[4W 12V] 8 022 802

8 535 697

8 535 720

8 535 721

8 535 845

8 535 847

8 535 846

[8 021 014] [6V 4W]

[8 022 802] [12V 4W]

8 535 843/72 (2)

8 536 092 —
[6V-13W-4W 8 535 166-
† 8 535 662] —
8 537 852] —

8 536 094 —

1070 040206 —
1081 300459 —

(1) Orange - Orange
(2) Rouge - Red

62.61

C

P.R. 660

L M P : CC 

62.61

C

P.R. 660

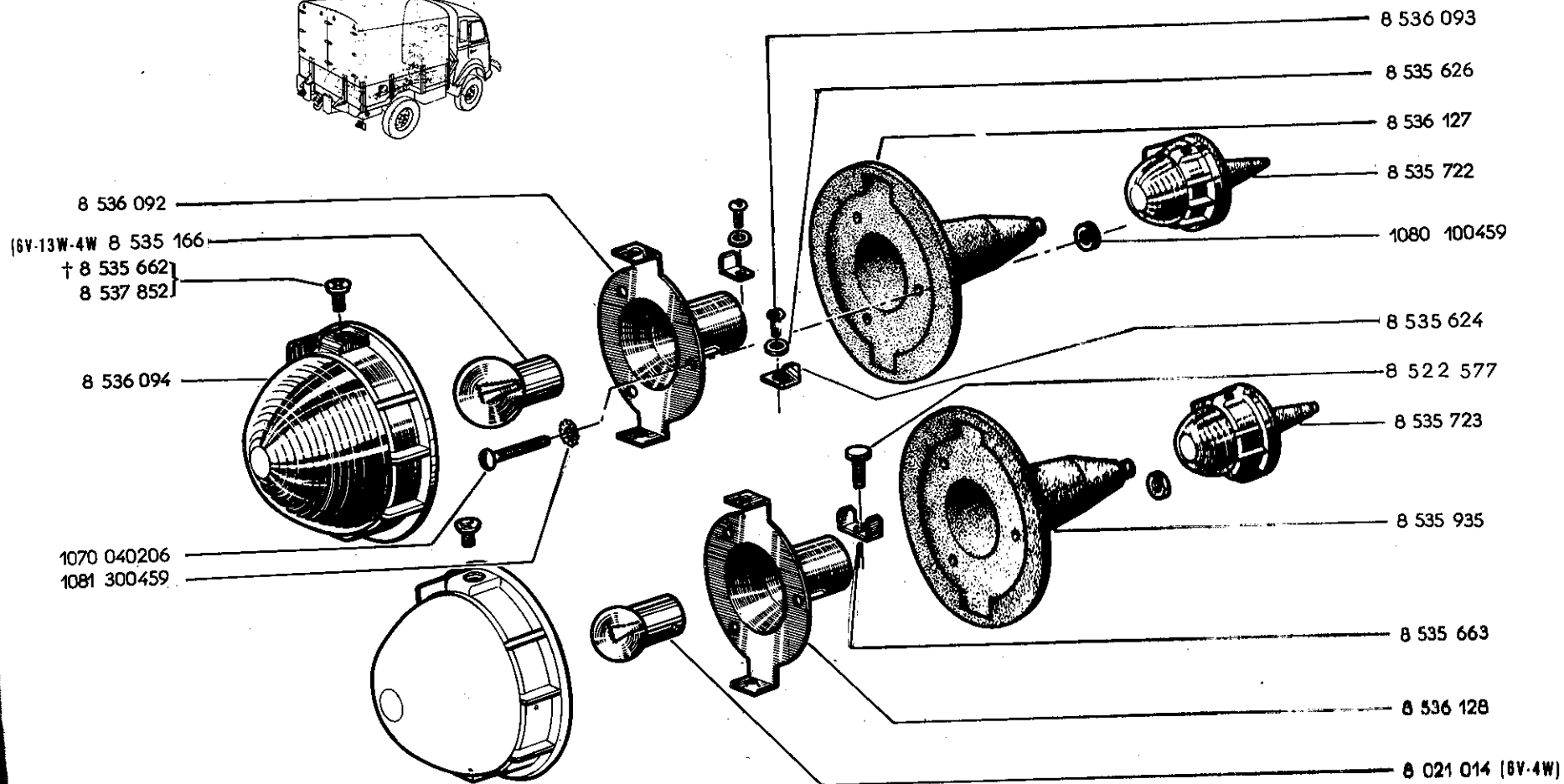
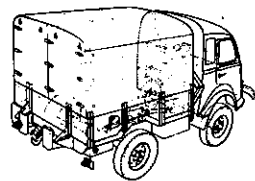

8 538 567
8 538 566
8 538 565
8 538 564

81-05

8 539 443

8 538 564

8 538 652

8 517 127

8 538 560

8 509 799

8 539 444

8 538 652

8 538 567

8 548 901

8 517 127

8 548 904

8 548 905

8 536 166

1080 100 636

1081 300 652

8 548 907

1051 030 080

8 548 906

8 538 560

8 538 565

8 548 903

8 548 902

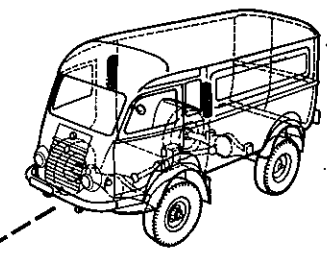

14	+	8539443 -1- 8539444 -1-
36	+	8538564 -1- 8538567 -1-

62.80

P.R. 660

FERSON : 6V CC   

62.8

C P.R.

62.81

P.R. 660

† 8 538 173

† 8 537 945

8 538 182

8 538 635

1070 040089

8 538 639

8 539 434

8 538 647

8 538 636

8 538 636

1080 100449

1081 300859

1080 100849

1080 100859

1081 340856

1023 080209

1081 301056

1080 101049

1080 100859

1081 340856

1023 080209

1023 040109

8 539 266

[8 538 176 †]
[8 539 267 †]

8 538 929

12V) 8 521 317

8 515 622

8 542 187

8 521 318

8 515 619

8 515 618

8 522 379

16V) 8 541 657

12V) 8 541 687

11C) 6V) † 8 541 292

11C) 12V) † 8 541 291

† 8 539 034

11C) 8 544 233

11C) 6V) 8 541 001

11C) 12V) 8 541 290

1070 040066

8 535 151

8 535 258

1070 040066

8 540 912

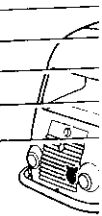
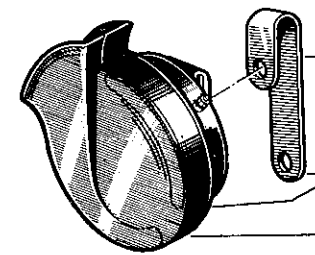
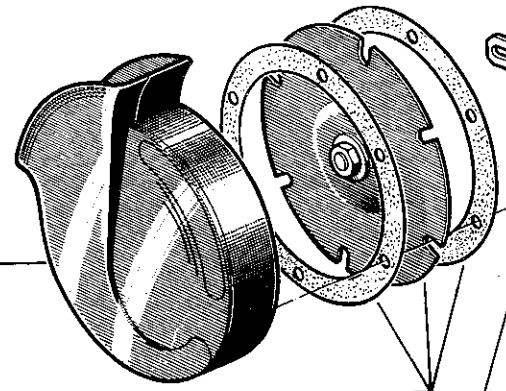
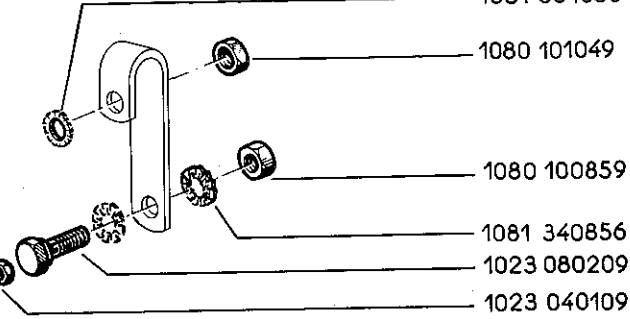
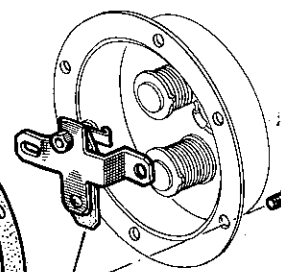
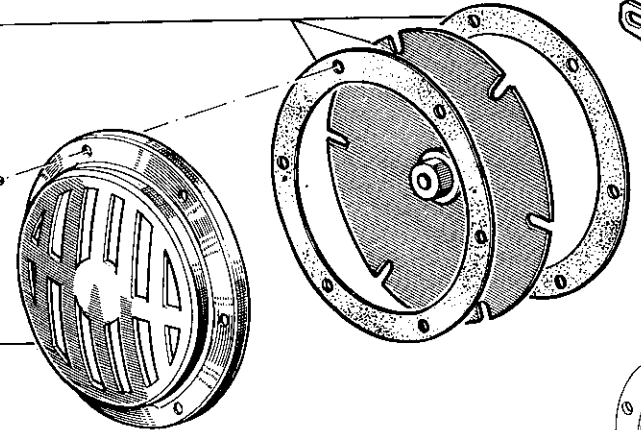
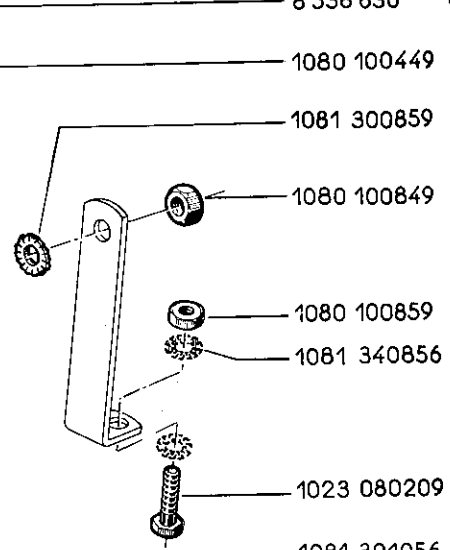
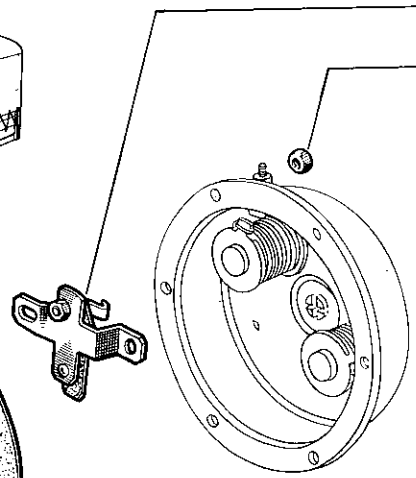
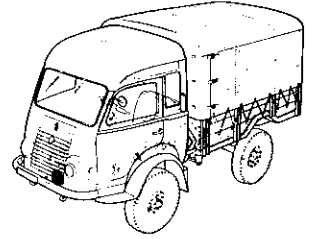
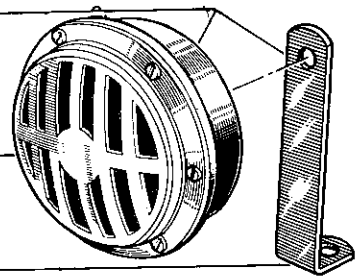

62.81

P.R. 660

KLAXON

1960

- (24V) 8 521 317
- 8 515 622
- 8 542 187
- 8 521 318
- 8 515 619

8 515 618

8 522 379

- (6V) 8 541 657
- (12V) 8 541 687

- (CC) (6V) † 8 541 292
- (CC) (12V) † 8 541 291

- † 8 539 034
- (CC) 8 544 233

- (CC) (6V) 8 541 001
- (CC) (12V) 8 541 290

- 1070 040066
- 8 535 151
- 8 535 258
- 1070 040066

8 540 912

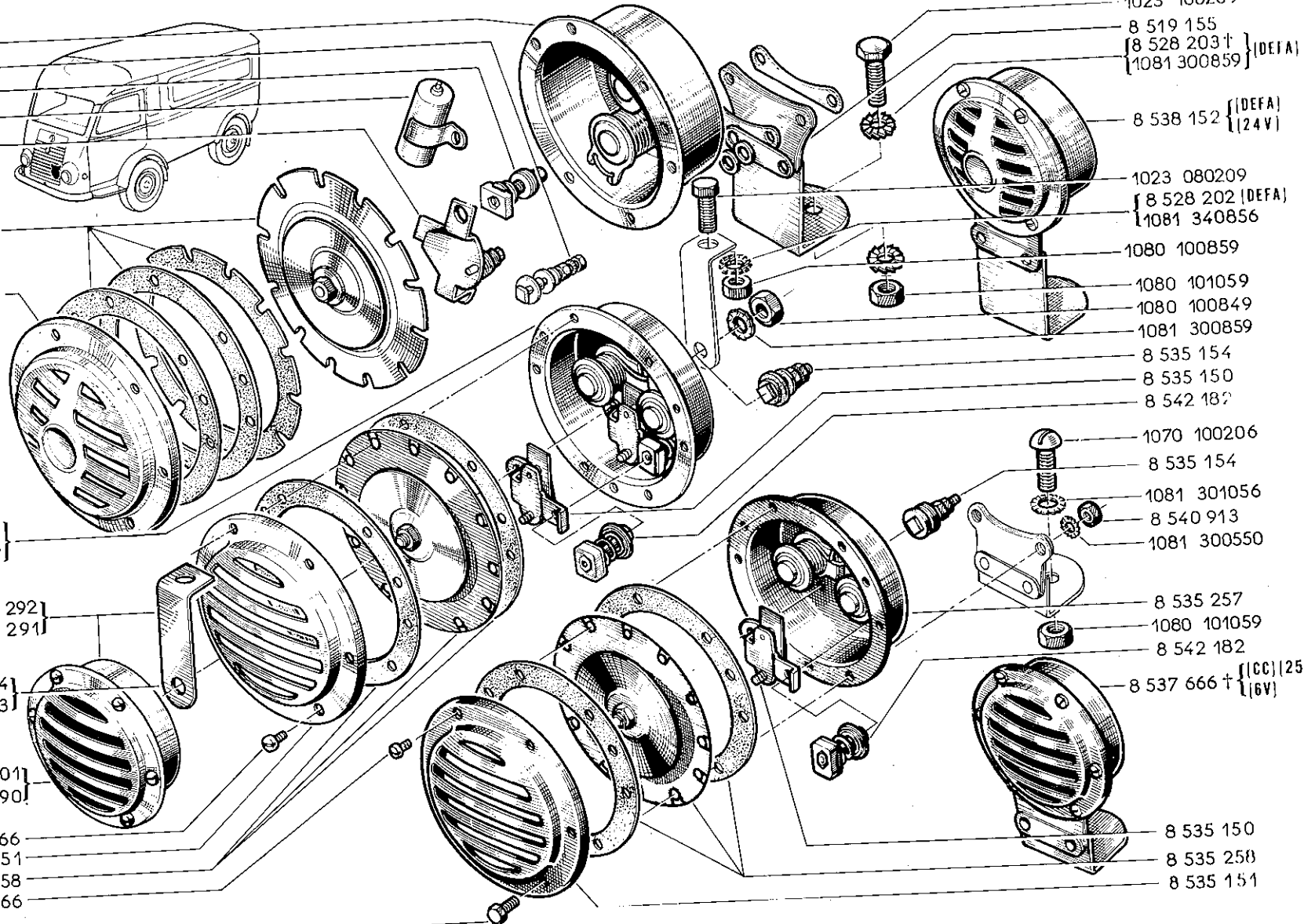

- 1023 100209
- 8 519 155
- { 8 528 203 †
- { 1081 300859 } (DEFA)

- 8 538 152 { (DEFA) (24V) }

- 1023 080209
- { 8 528 202 (DEFA)
- { 1081 340856

1080 100859

1080 101059

1080 100849

1081 300859

8 535 154

8 535 150

8 542 187

1070 100206

8 535 154

1081 301056

8 540 913

1081 300550

8 535 257

1080 101059

8 542 182

8 537 666 †

{ (CC) (25) (6V) }

8 535 150

8 535 258

8 535 151

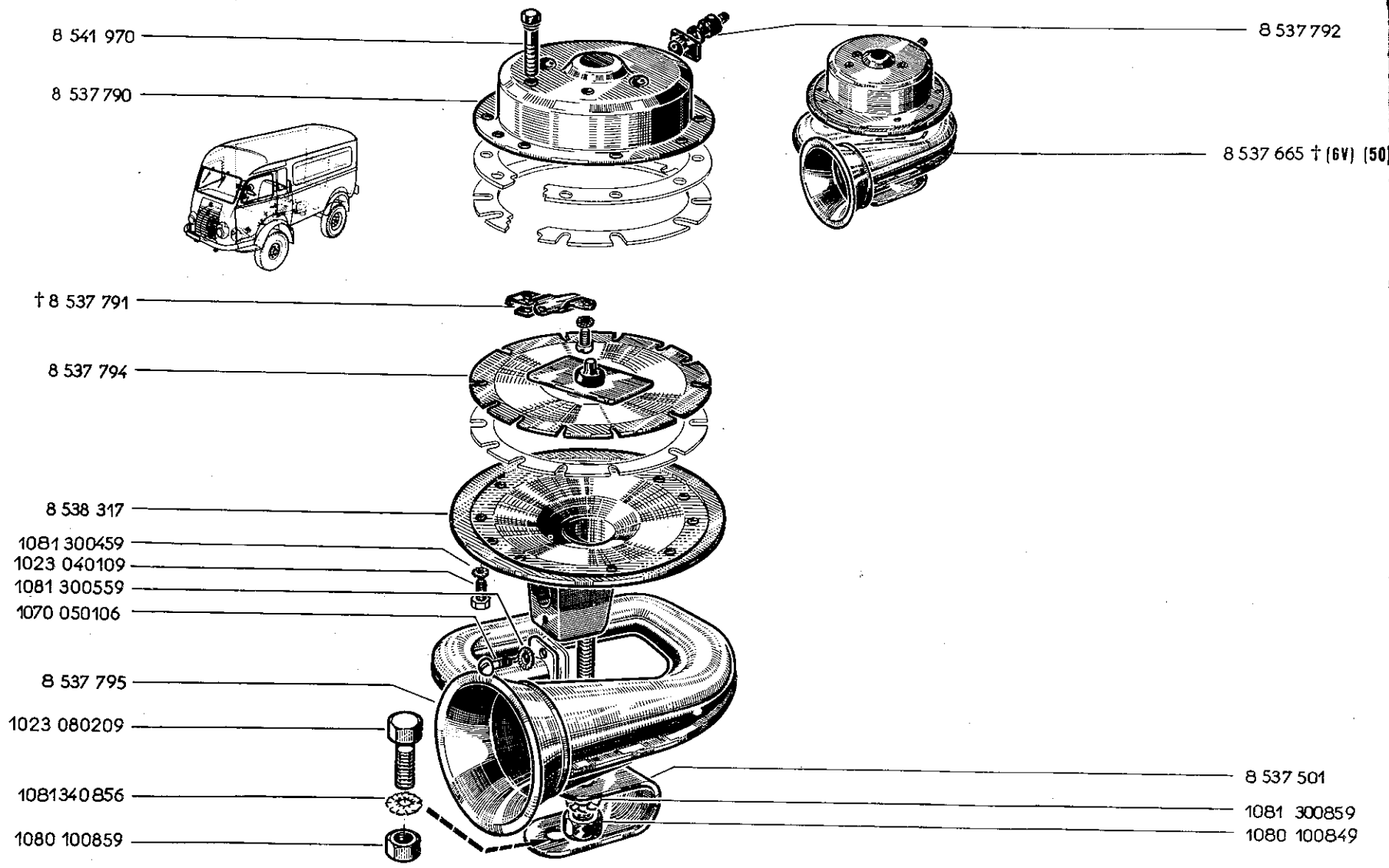

[(CC) (6V) † 8 539 035]
 [(12V) † 8 544 236]

(12V) 8 539 031

[8 539 034]
 [8 544 233]
 8 542 183

8 540274

8 540273

8 541 689

[8 539 034]
 [8 544 233]

[(CC) (6V) † 8 541 585]
 [(12V) † 8 541 598]

[(CC) (6V) 8 541 578]
 [(12V) 8 541 579]

1080 120443
 8 535154
 8 540273
 8 540274
 8 541 689

62.83

P.R. 660

{(91)(CC)(6V)† 8 539 035 }
{(111A)(24V)† 8 544 236 }

{(74V) 8 539 031 }

† 8 539 034 }
8 544 233 }
8 542 183 }

8 540 274

8 540 273

8 541 689

† 8 539 034 }
8 544 233 }

{(CC)(6V)† 8 541 585 }
{(12V)† 8 541 598 }

{(CC)(6V) 8 541 578 }
{(12V) 8 541 579 }

1080 120 443
8 535 154
8 540 273
8 540 274
8 541 689

8 538 319

8 537 792

{ 8 539 380 (6V)
8 539 384 (24V)
1080 100849
1081 300859 }

8 540 272

1023 080209
1081 300459
8 537 791†

8 541 970

{ 1081 340856
8 528 202 (DEFA)
1080 100859 }

1080 100849
1081 300859
1081 300459
8 540 272

{ 8 541 834 (6V)
8 541 830 (12V)

8 541 831
8 542 184
8 542 183

1080 120 443

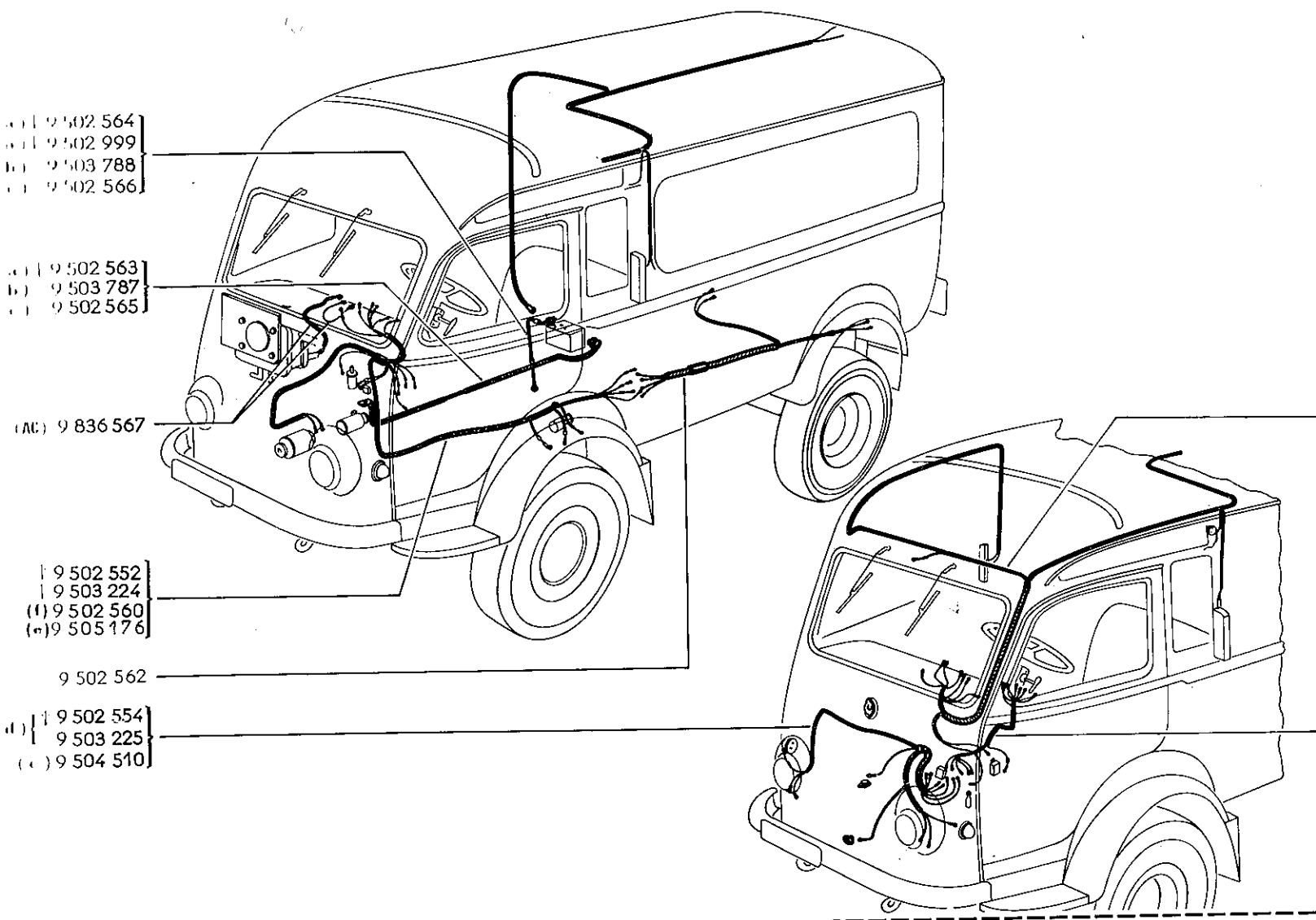

(a) 9 502 564
 (b) 9 502 999
 (c) 9 503 788
 (d) 9 502 566

(a) 9 502 563
 (b) 9 503 787
 (c) 9 502 565

(AC) 9 836 567

9 502 552
 9 503 224
 (f) 9 502 560
 (e) 9 505 176

9 502 562

(d) 9 502 554
 9 503 225
 (c) 9 504 510

9 502 555 †
 9 503 226 †
 9 503 368 †
 9 503 442 †
 9 503 786

9 502 556 †
 9 503 227 †
 9 503 509 †
 9 503 759 †
 9 503 977

[DEFA n°1] (a) 8 539 749]
 [DEFA n°2] 8 542 369]

8 537 466

[DEFA n°2] 8 542 368]
 [DEFA n°1] [(a) 8 537 458]
 [(b) 8 551 442]

[IIIA n°1] (b) 8 545 861

8 537 455
 [IIIA n°1] (b) 8 545 862]
 [DEFA n°2] 9 836 152]
 [DEFA n°1] 8 537 454]
 [DEFA n°2] 8 539 745]

8 537 464

- (a) VEH n° 1 ⇨ VEH n° 2729
- (b) { VEH n° 3730 ⇨ VEH n° 6891
 VEH n° 8487 ⇨ VEH n° ...
- (c) VEH n° 6892 ⇨ VEH n° 8486
- (d) VEH n° 1 ⇨ VEH n° 6891
- (e) VEH n° 8487 ⇨ VEH n° ...
- (f) VEH n° 1 ⇨ VEH n° 8486

- 9 836 219 † (a)
- 9 836 186 † (b)
- 9 836 591 † (c)
- 9 837 070 (e)

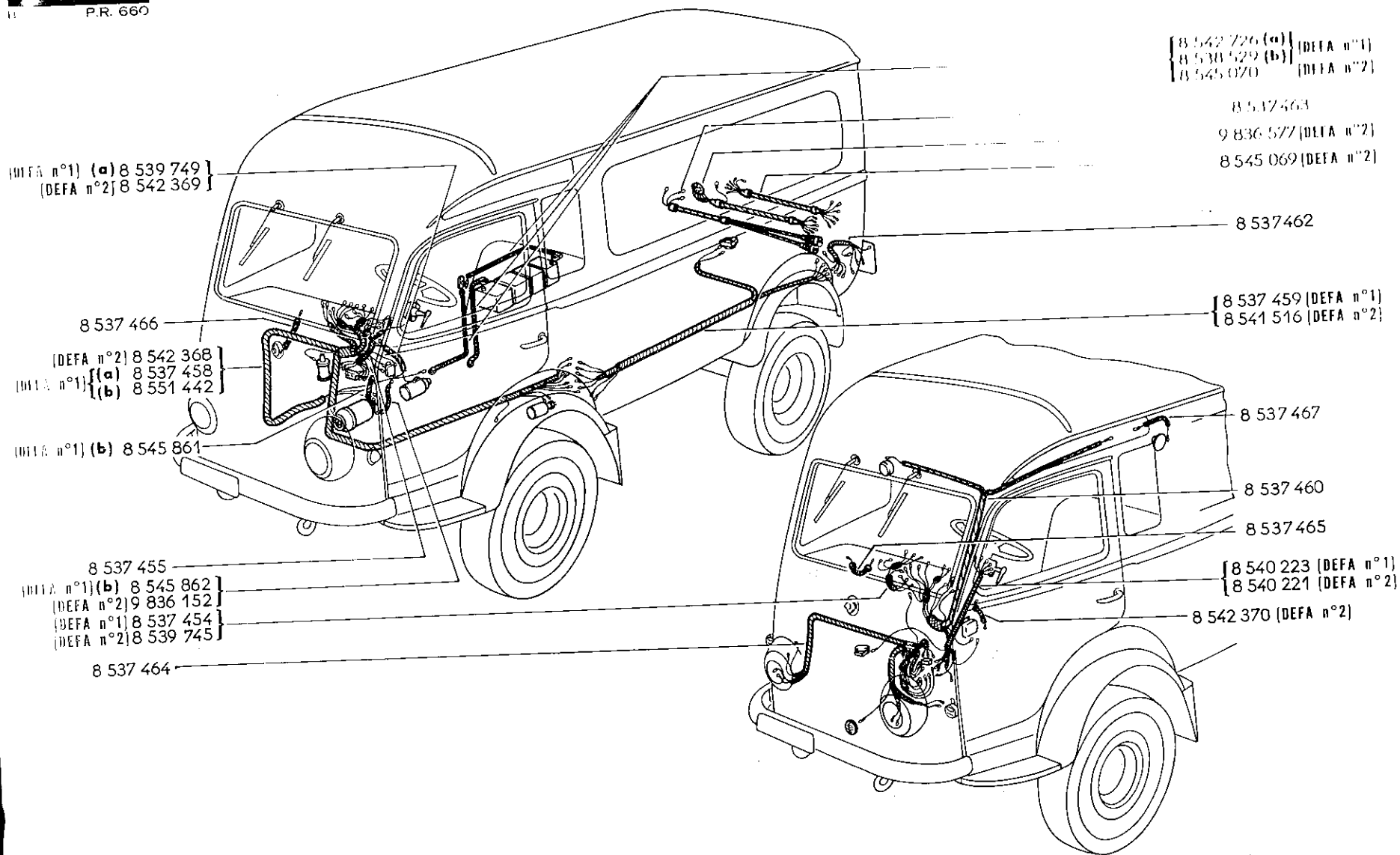

[DEFA n°1] (a) 8 539 749
[DEFA n°2] 8 542 369

8 537 466

[DEFA n°2] 8 542 368
[DEFA n°1] [(a) 8 537 458
(b) 8 551 442

[DEFA n°1] (b) 8 545 861

8 537 455
[DEFA n°1] (b) 8 545 862
[DEFA n°2] 9 836 152
[DEFA n°1] 8 537 454
[DEFA n°2] 8 539 745

8 537 464

[8 542 726 (a)] [DEFA n°1]
[8 530 529 (b)] [DEFA n°1]
[8 545 070] [DEFA n°2]

8 517 463

9 836 577 [DEFA n°2]

8 545 069 [DEFA n°2]

8 537 462

[8 537 459 [DEFA n°1]
8 541 516 [DEFA n°2]

8 537 467

8 537 460

8 537 465

[8 540 223 [DEFA n°1]
8 540 221 [DEFA n°2]

8 542 370 [DEFA n°2]

(a) 8 538 527 [DEFA n°1]
(b) 8 548 697 [DEFA n°1]
9 836 566 [DEFA n°2]

(a) VEH n° 1 \square VEH n° 10412
(b) VEH n° 10413 \square VEH n°

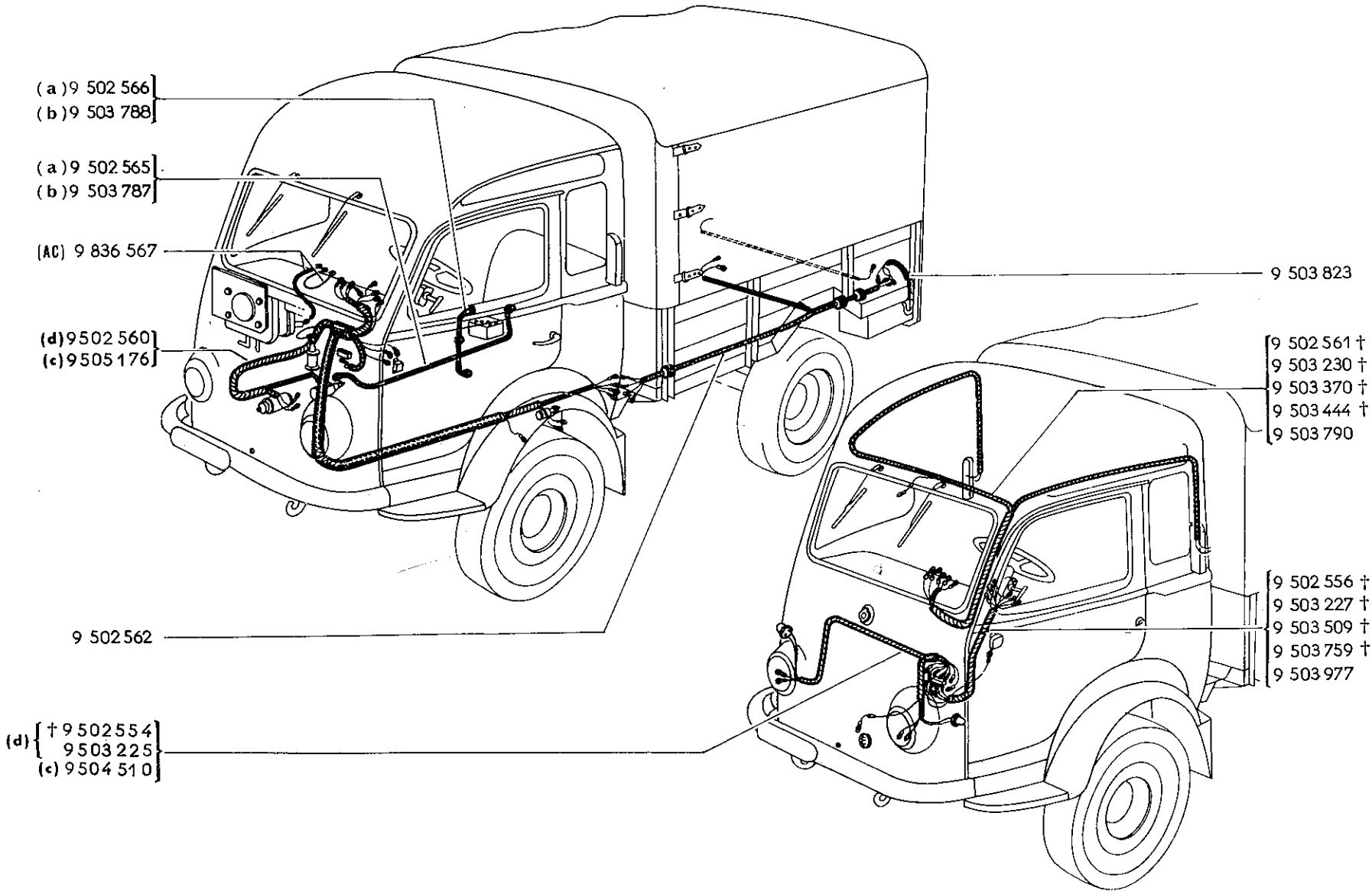

{ DEFA n°1 }
{ (a) DEFA n°2 } 8 539 749
{ (b) DEFA n°2 } 8 542 369

{ DEFA n°1 } { 8 537 458
{ (c) 8 541 514
{ (d) 8 547 043
{ DEFA n°2 } 8 539 746

9 836 152 —
8 537 455 —

{ DIFA n°1 } 8 537 454 } —
{ DIFA n°2 } 8 539 745 } —
{ DIFA n°1 } 8 537 471 } —
{ DIFA n°2 } 8 539 747 } —

8 537 464 —

(a) VEH n° 1 □ VEH n° 2729 9 836 224 † (a)
 (b) VEH n° 2730 □ VEH n° . . . 9 836 281 (b)
 (c) VEH n° 8487 □ VEH n° . . . 9 837 114 (c)
 (d) VEH n° 1 □ VEH n° 8486

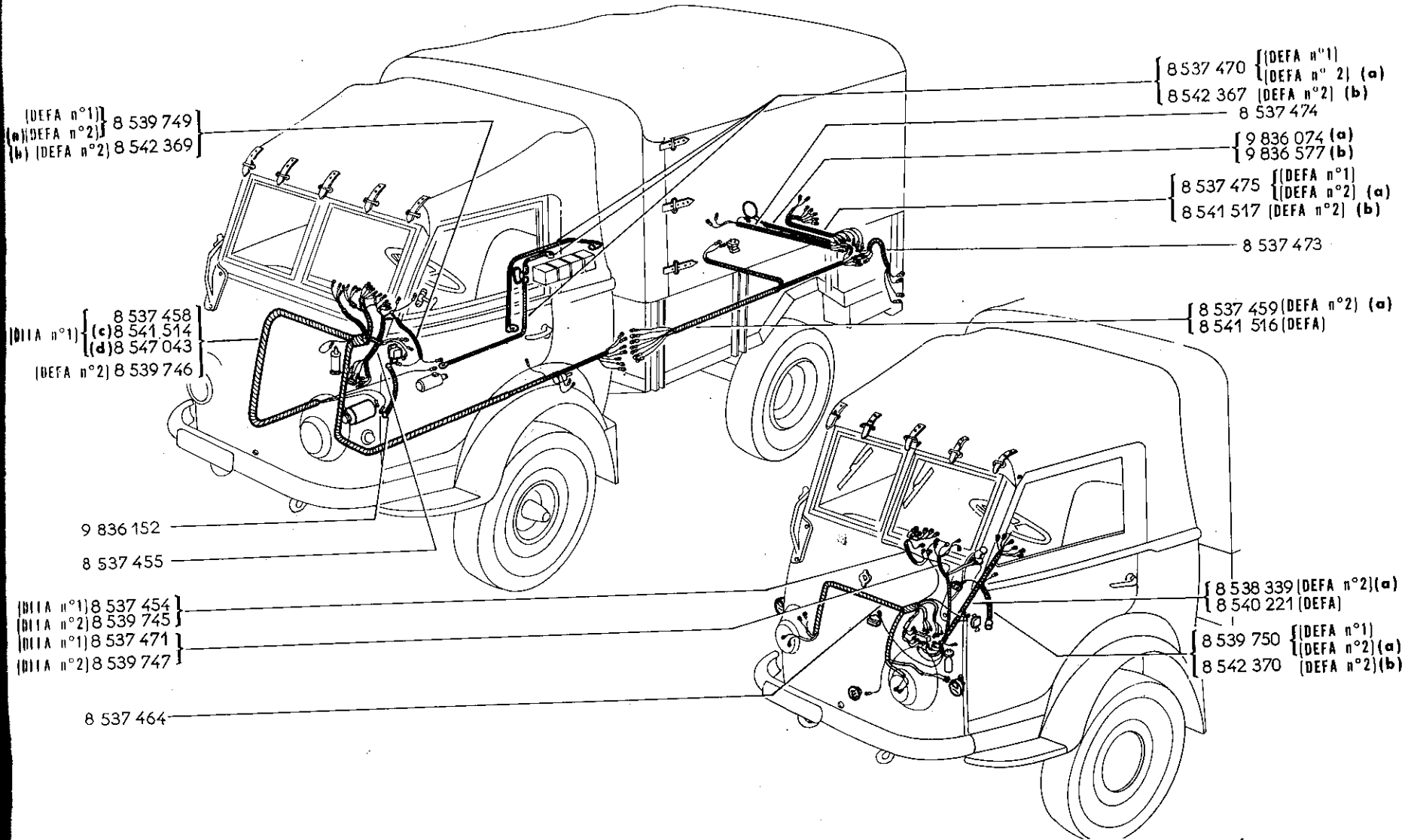

{(a) DEFA n°1} 8 539 749
 {(a) DEFA n°2} 8 542 369
 {(b) DEFA n°2} 8 542 369

{ 8 537 470 {DEFA n°1}
 { DEFA n° 2} (a)
 8 542 367 DEFA n°2 (b)
 8 537 474

{ 9 836 074 (a)
 9 836 577 (b)

{ 8 537 475 {DEFA n°1
 {DEFA n°2} (a)
 8 541 517 DEFA n°2 (b)

8 537 473

{(a) DEFA n°1} { 8 537 458
 (c) 8 541 514
 (d) 8 547 043
 DEFA n°2} 8 539 746

{ 8 537 459 DEFA n°2 (a)
 8 541 516 DEFA

9 836 152

8 537 455

{(a) DEFA n°1} 8 537 454
 {(a) DEFA n°2} 8 539 745
 {(a) DEFA n°1} 8 537 471
 {(a) DEFA n°2} 8 539 747

{ 8 538 339 DEFA n°2 (a)
 8 540 221 DEFA

8 539 750 {DEFA n°1
 {DEFA n°2} (a)
 8 542 370 DEFA n°2 (b)

8 537 464

{(d) 9 836 772
 9 836 097 + DEFA n°1
 (c) 9 836 430
 (a) 9 836 145 DEFA n°2
 (b) 9 836 322

{(a) VEH n° 1 □ VEH n° 254
 (b) VEH n° 255 □ VEH n°
 (c) VEH n° 1 □ VEH n° 9607
 (d) VEH n° 9608 □ VEH n°

62.94

II P.R. 660

CC

62.94

B P.R. 660

62.95

C P.R. 660

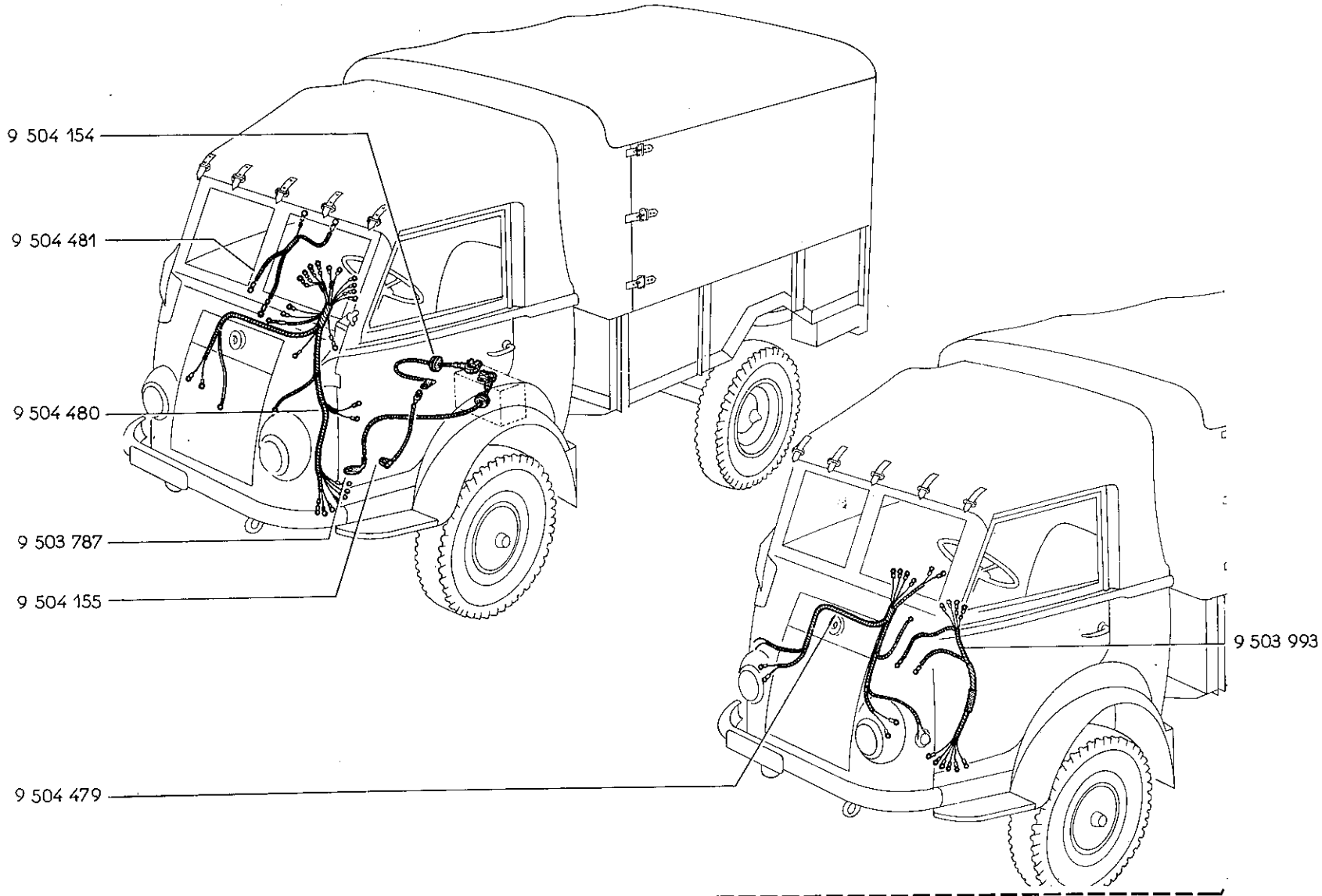

[DEFA n°2] 6 060 333 —

(A=7) 6 061 526

(A=10) 4 250 753 —

(A=1B) 6 057 228

(A=3) 6 035 405

(A=5) 6 029 984

713 572 —

6 030 113 —

(A=5) 5 490 347

(A=8) 6 053 898 —

(A=12) 6 056 271

4 250 954 —

[DEFA n°2] 6 060 333

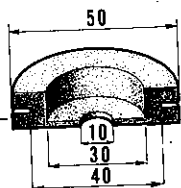

5 483 957

744 944 (DI=12) (LO=17)

(A=7) 6 061 526
 (A=10) 4 250 753
 (A=16) 6 057 228

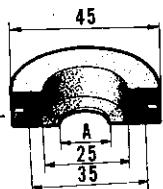

4 250 540 (DI=10,5) (LO=30)

(A=3) 6 035 405
 (A=5) 6 029 984

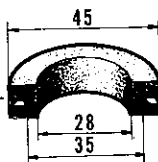

713 572

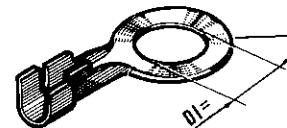

4 256 678 (DI=5,2) (LO=24)
 4 256 653 (DI=6) (LO=24)

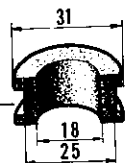

6 030 113

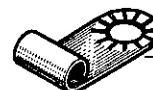

6 047 787

(A=5) 5 490 347
 (A=8) 6 053 898
 (A=12) 6 056 271

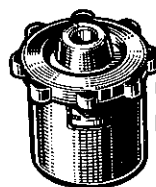
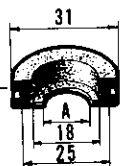

8 540 587
 8 540 586 } [DEFA]

8 021 306 †
 8 541 103
 8 021 307 †
 8 541 104

4 250 954

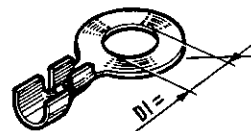
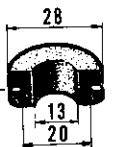

4 253 443 (DI=8)

62.96

P.R. 660

62.96

C P.R. 660

70.01

C P.R. 660

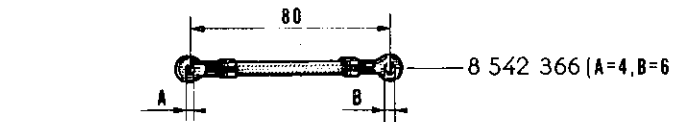
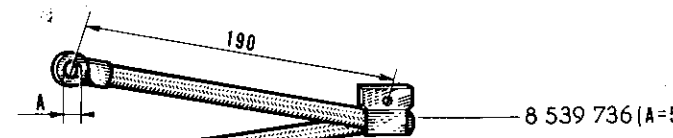
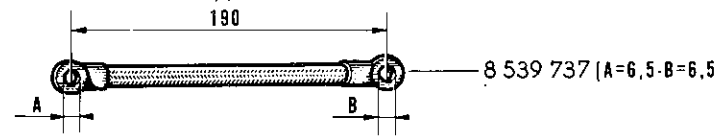
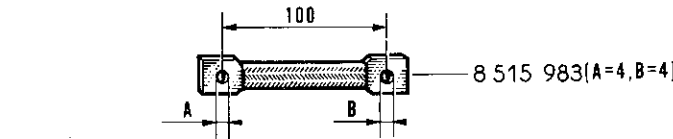
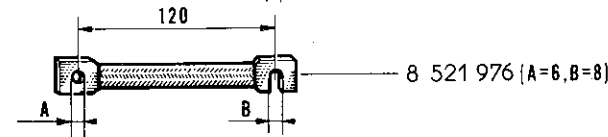
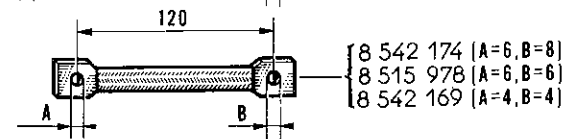
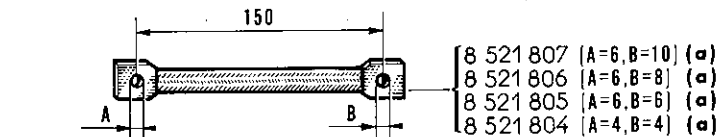
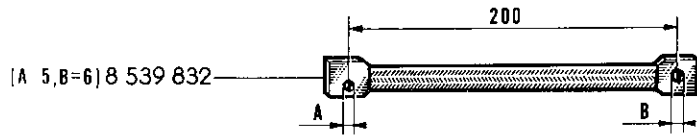
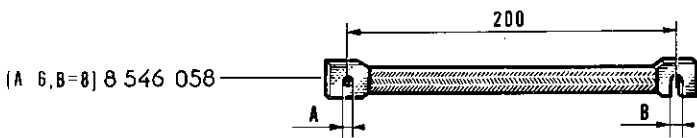
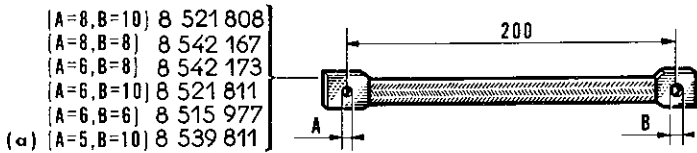
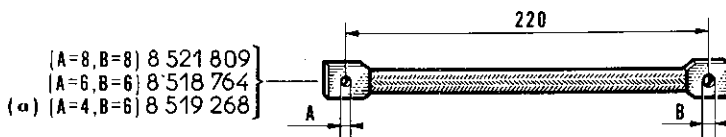
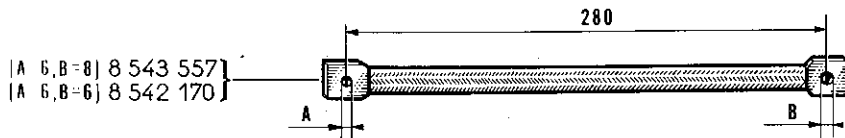
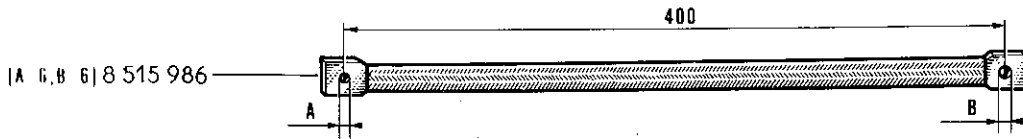

[AC] 6 066 458
1080 100859
1081 200862
9 831 096

8 524 968
81-55
8 235 266
8 021 082

[BI=46] 5 543 363
1023 080356
1081 200866
1081 110879
6 048 284

1023 080169
6 045 547
6 034 181
+ 8 530 575
6 072 116
8 530 601

8 240 410
6 029 205
1080 100859
1081 200862
8 223 368

[LO=17,5] + 8 119 058
[LO=16,5] 7 061 580

7 057 530
1081 110859
1023 080209
6 029 203
1081 201069
1080 101059

(a) VEH n° 1 □ VEH n° 7305

70.01

P.R. 660

(AC) 6 066 458
1080 100859
1081 200862
9831 096

8 524 968
81-55
8 235 266
8 021 082
(DI=46) 5 543 363
1023 080356
1081 200866
1081 110879
6 048 284
1023 080169
6 045 547
6 034 181
† 8 530 575
6 072 116
8 530 601

8 240 410
6 029 205
1080 100859
1081 200862
8 223 368
(10 17,5) † 8 119 058
(10 16,5) 7 061 580
7 057 530
1081 110859
1023 080209
6 029 203
1081 201069
1080 101059

(a) { MOT 671-4 n° 1 □ MOT n° 5600
MOT 671-5 n° 1 □ MOT n° 254
(b) { MOT 671-4 n° 5601 □ MOT n° ...
MOT 671-5 n° 255 □ MOT n° ...

70.01

P.R. 660

8 544 811
8 535 239
8 575 670 (d) (SC)
8 544 810
4 279 263 (AC)
4 270 726 (c) (SC)
8 024 941 (DI=50)
8 526 318 (d) (SC)
8 575 686
4 279 582 (AC)
8 526 323 (DI=80)
8 575 699 (d) (SC)
6 054 821
7 061 633 †
7 062 546
8 543 322 (AC)
8 536 857 (SC)
7 061 631
8 526 318 (AC)
8 526 320 (DI=45)
[4 270 729 (a)] (SC)
[4 278 138 (b)] (SC)
8 530 552
8 525 395 [(AC)
(DEFA n°2)]
1081 200862
1023 080169
[8 223 145 (DEFA n°1) (CC)
8 225 845 (DEFA n°2)]

(c) VEH n° 1 □ VEH n° 16790
(d) VEH n° 16791 □ VEH n° ...

71.01

P.R. 660

8 243 781

[CC] † 9 832 112

782 454

{ † 8 210 673 }
8 212 987

8 230 685

† 8 108 454 }
8 024 719

[(132)](DEFA) † 8 234 558

(DEFA) 8 234 782

7 062 077

2 524 401

8 507 147

1023 060129

1080 100659

1081 200669

6 052 038

9 832 114

2 534 337

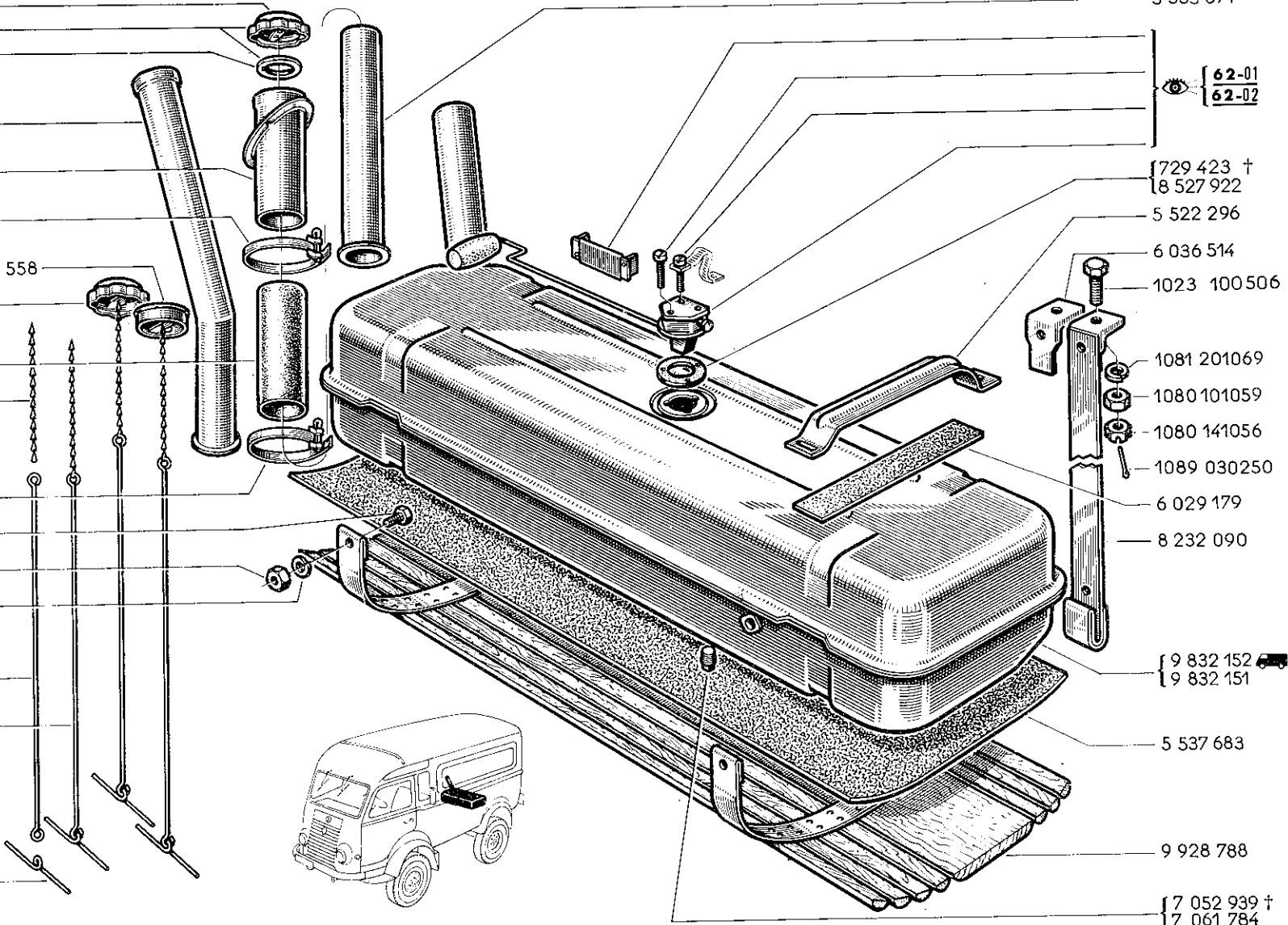

71.01

C P.R. 660

3 533 874

{ 62-01 }
{ 62-02 }

{ 729 423 † }
{ 8 527 922 }

5 522 296

6 036 514

1023 100506

1081 201069

1080 101059

1080 141056

1089 030250

6 029 179

8 232 090

{ 9 832 152 }
{ 9 832 151 }

5 537 683

9 928 788

{ 7 052 939 † }
{ 7 061 784 }

71.10

A P.R. 660

(DEFA) 7 032 103

(DEFA) 7 032 003

6 048 262

(DE=12x100)(DEFA) 6 00

(DEFA) 766 724

(DEFA) 6 009 863

132 † 8234782 -1-

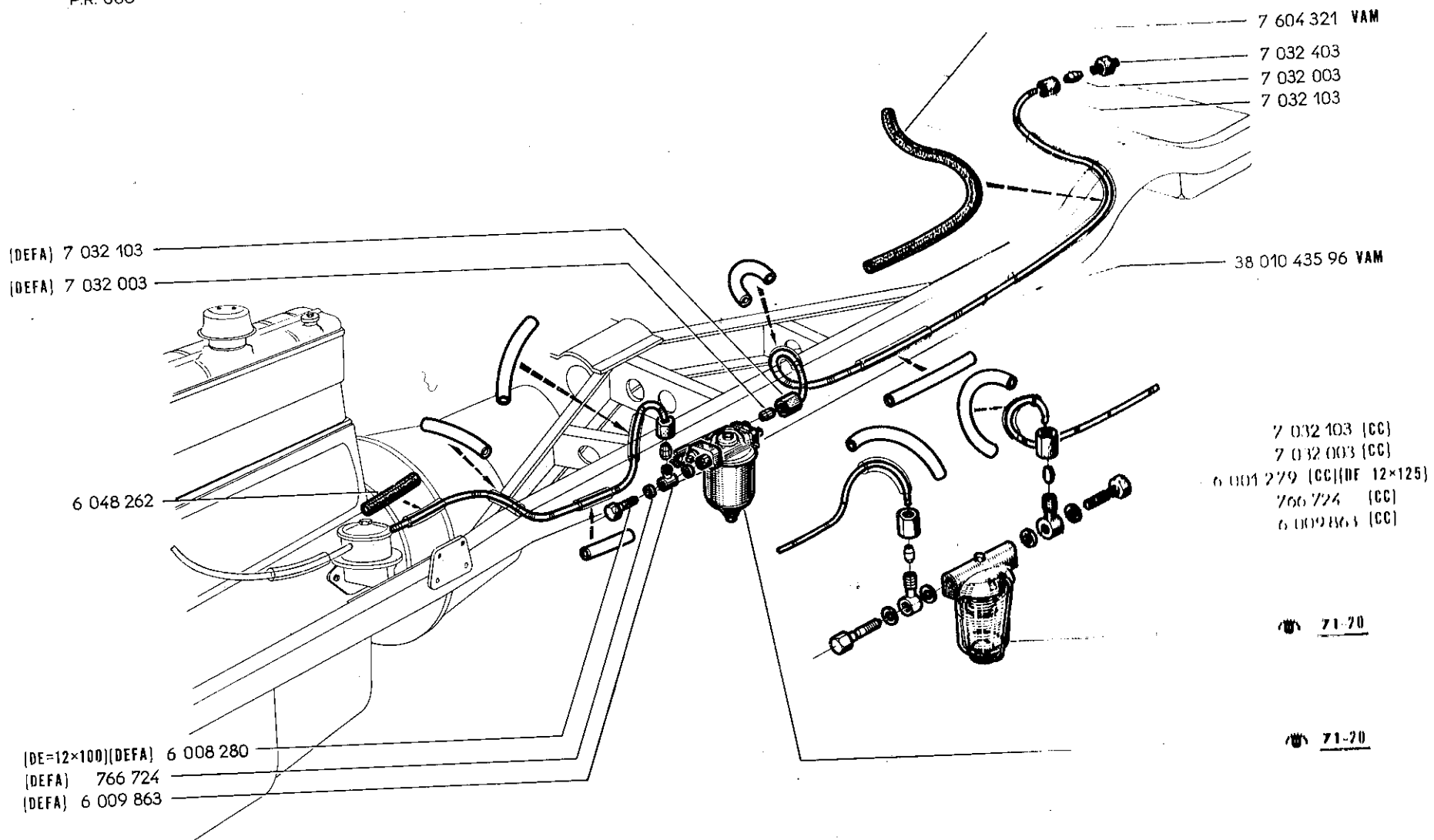

71.20

II P.R. 660

- 8 539 571
- 8 539 575
- 1081 111066
- 1023 100359
- 1023 060129
- 1081 200642
- 1023 060209
- 1080 100659
- 1081 200669
- 6 045 878

(CC) 8 520 070

- 8 520 151
- 8 520 153
- 6 059 391

8 520 154

8 515 650

8 520 161

8 520 152

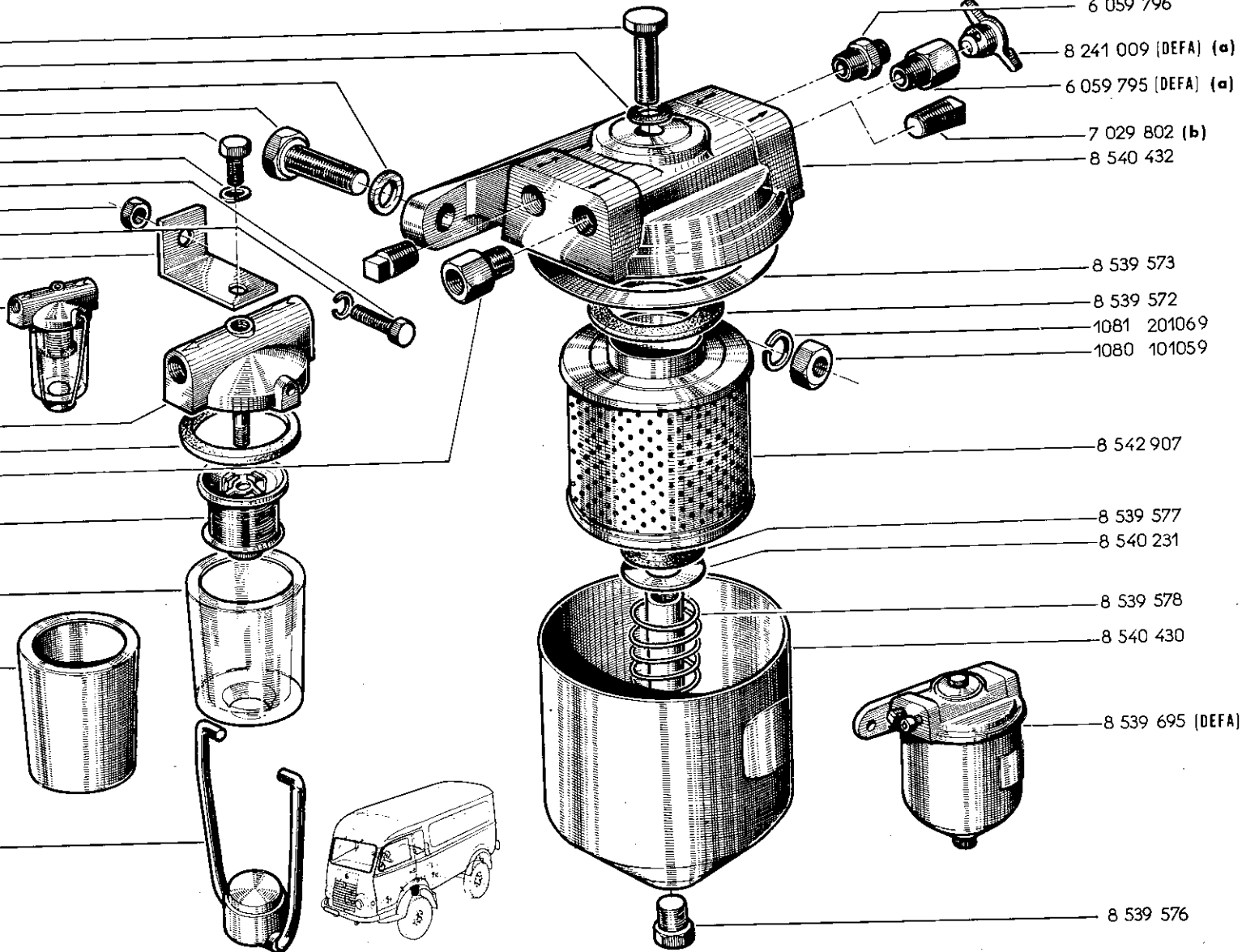

(a) VEH n° 1 ⇨ VEH n° 2975
 (b) VEH n° 2976 ⇨ VEH n° ...

71.20

B P.R. 660

- 6 059 796
- 8 241 009 (DEFA) (a)
- 6 059 795 (DEFA) (a)
- 7 029 802 (b)
- 8 540 432

8 539 573

8 539 572

1081 201069

1080 101059

8 542 907

8 539 577

8 540 231

8 539 578

8 540 430

8 539 695 (DEFA)

8 539 576

73.01

C P.R. 660

1080 101049

1080 101059

1081 111072

6 034 181

† 792702

8 114 631

786 205

6 044 783

(D1-54,5) 6 053 364

(a) † 8 233 860

(52) (b) 8 238 394

1024 101006

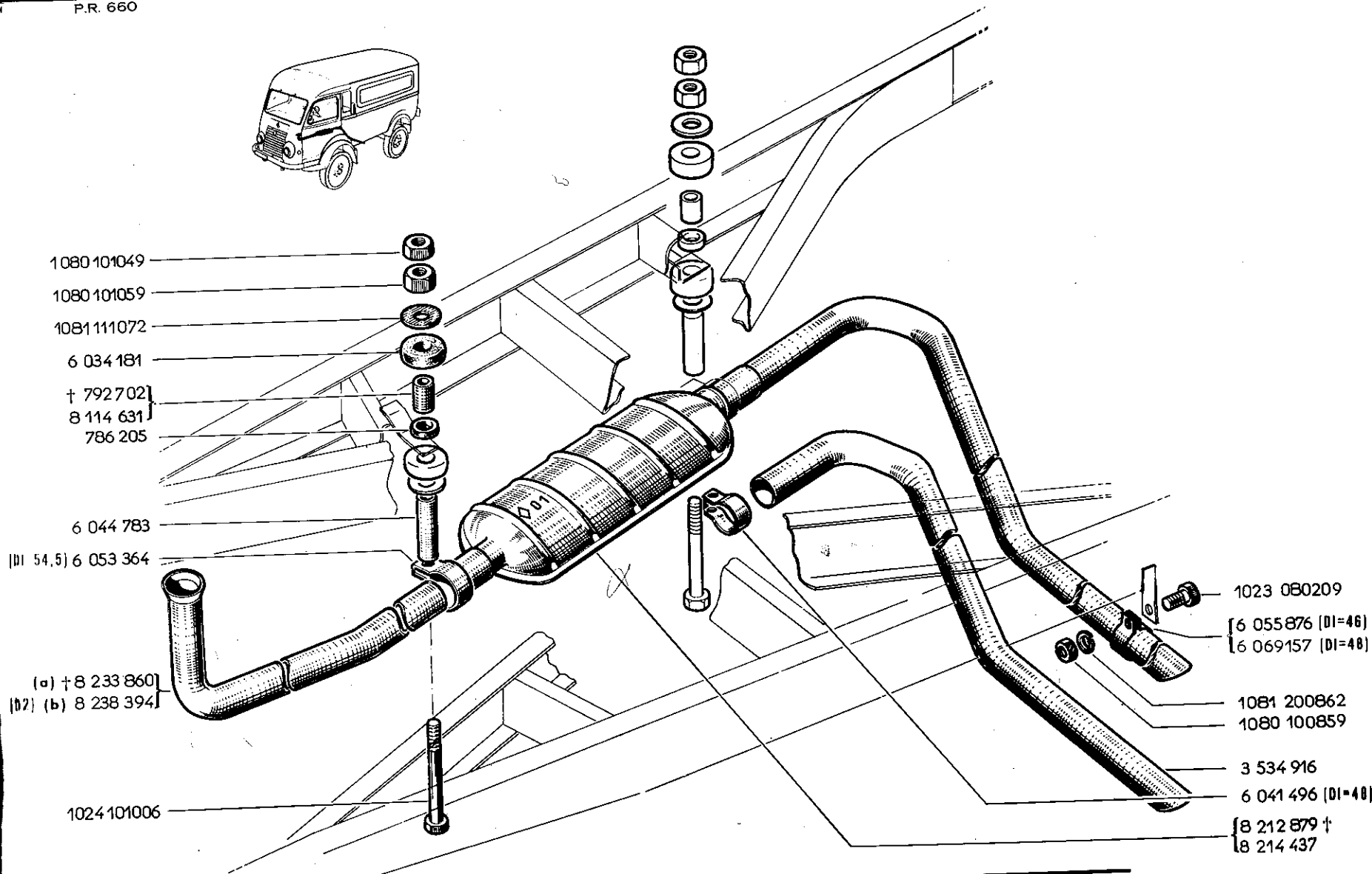
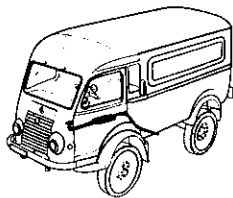

- (a) { VEH n° 1 □ VEH n° 1877
 VEH n° 1891 □ VEH n° 1947
 (b) { VEH n° 1878 □ VEH n° 1890
 VEH n° 1948 □ VEH n° ...



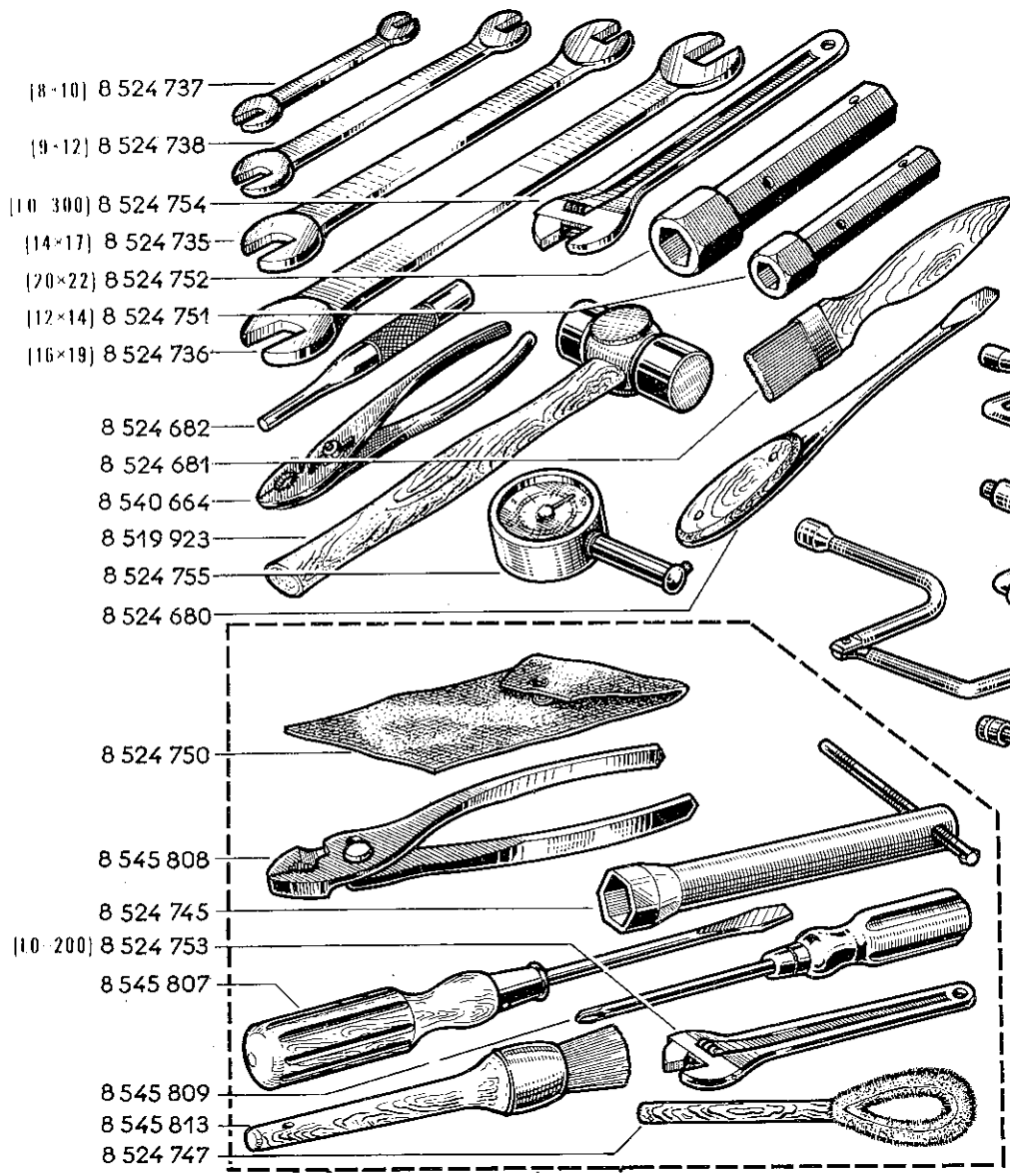

9 849 072

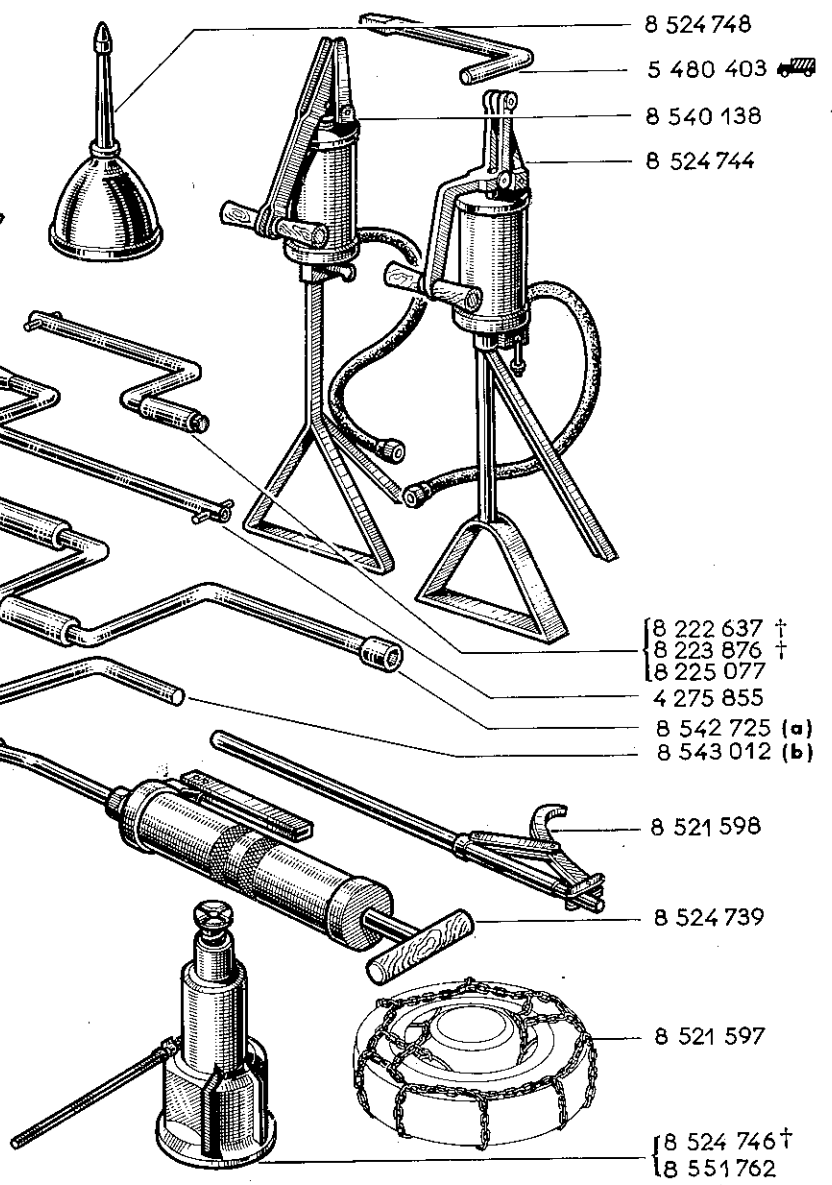

(a) VEH n° 1 □ VEH n° 4307
 (b) VEH n° 4308 □ VEH n° ...

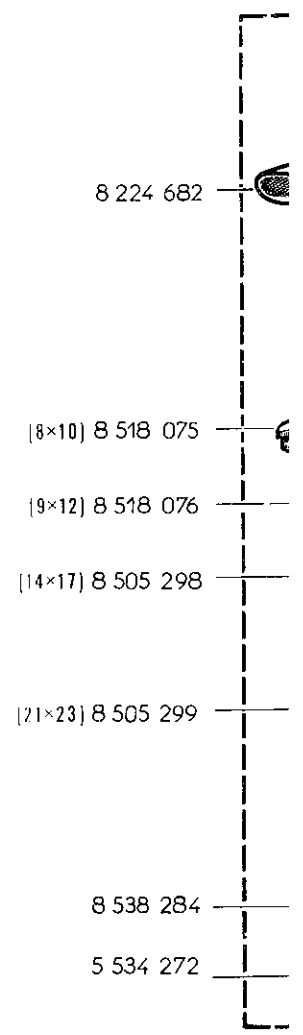

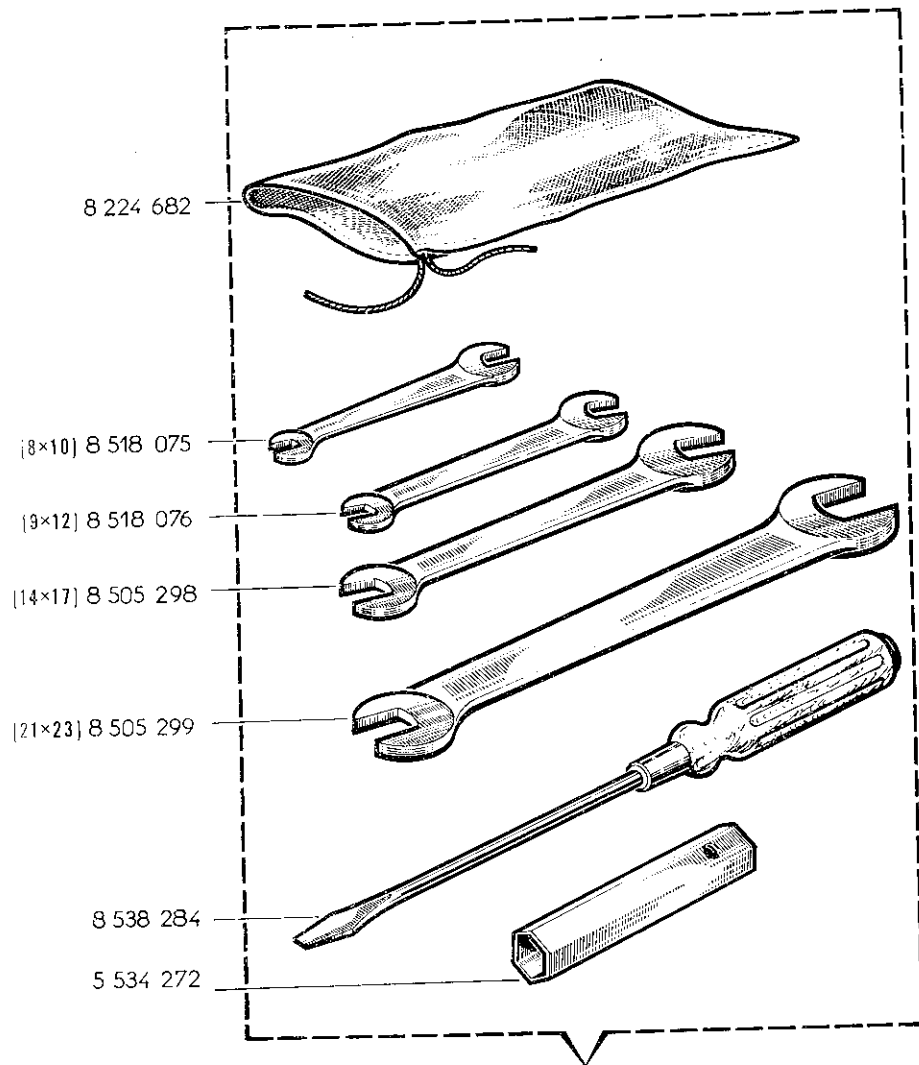

8 224 682

[8x10] 8 518 075

[9x12] 8 518 076

[14x17] 8 505 298

[21x23] 8 505 299

8 538 284

5 534 272

9 849 065

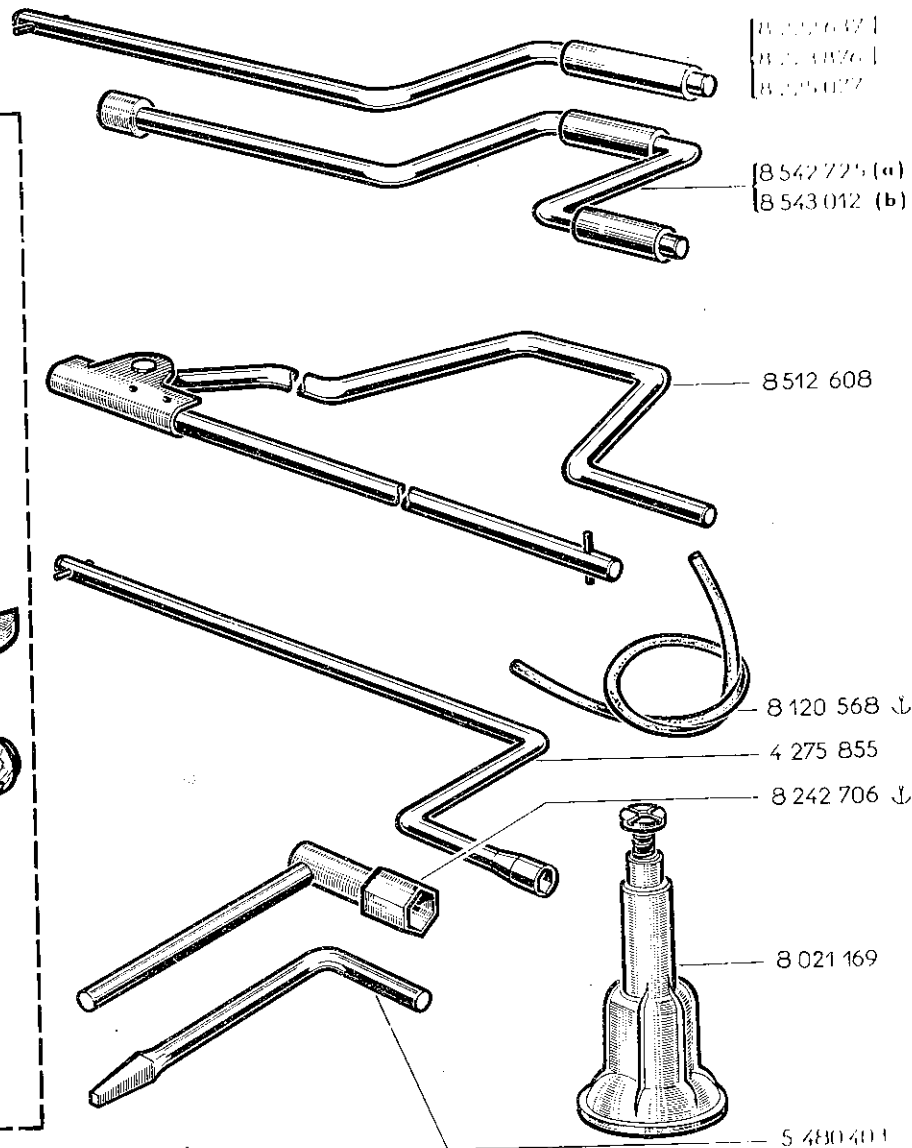

8 542 725 (a)
8 543 012 (b)

8 542 725 (a)
8 543 012 (b)

8 512 608

8 120 568 ↓

4 275 855

8 242 706 ↓

8 021 169

5 480 401

(a) VEH n° 1 ⇨ VEH n° 4307
(b) VEH n° 4308 ⇨ VEH n° . . .

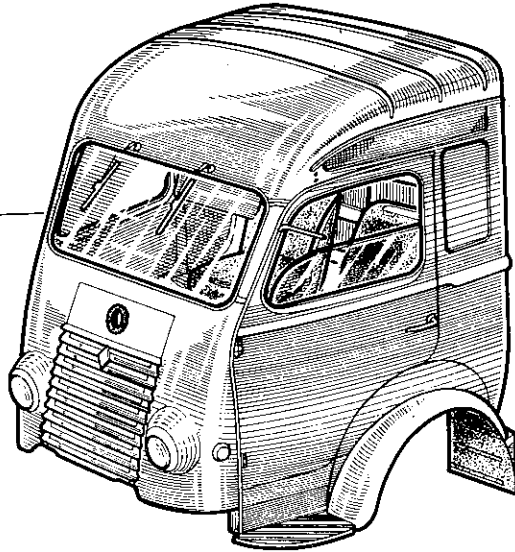

{53} (a) † 9 992 118 13
133} (b) † 9 992 281
(c) 9 992 349

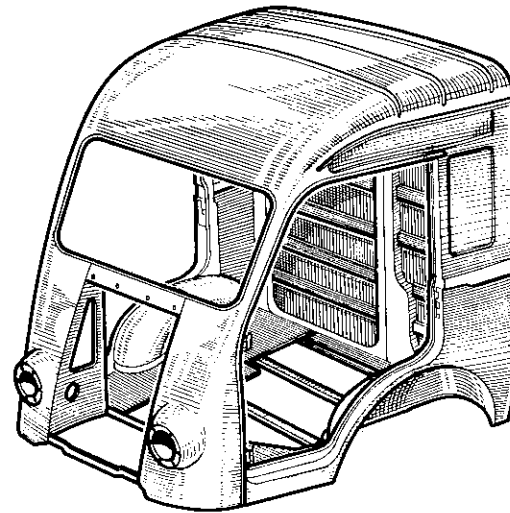

{ 9 992 268 (b)
9 992 325 (c)

(a) VEH n° 1 ⇨ VEH n° 2729
(b) VEH n° 2730 ⇨ VEH n° 5951
(c) VEH n° 5952 ⇨ VEH n° . . .

53	†	9992119 17 -1-
133	†	9992268 -1-

{55} (a) † 9 9
(b) † 9 9
(c) 9 9
{54} (a) † 9 9
(b) † 9 9
(c) 9 9
{GC} 9 9

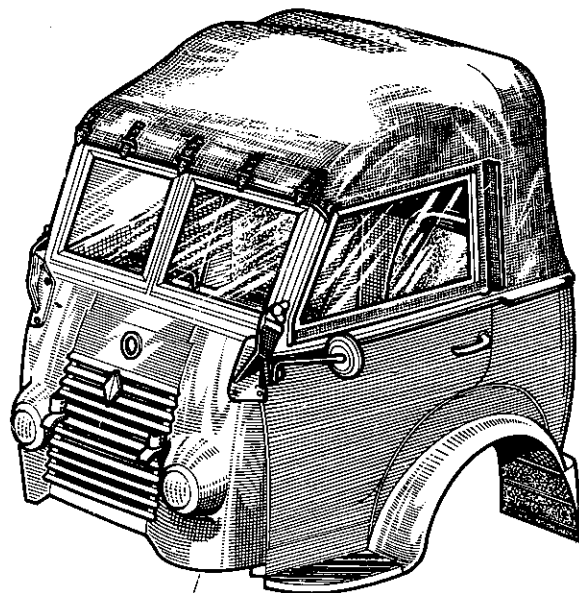

- (DEFA n° 2) { [55] (a) † 9 992 257 13
- (b) † 9 992 283
- (c) 9 992 305
- (DEFA n° 1) { [54] (a) † 9 992 182
- (b) † 9 992 282
- (c) 9 992 307
- [CC] 9 984 174

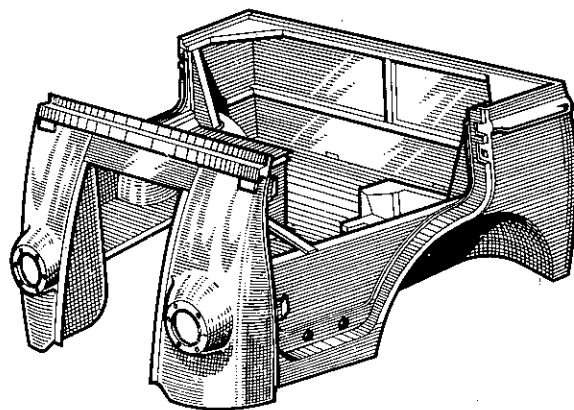

- 9 992 181 (a)
- 9 992 273 (b) } (DEFA n° 1)
- 9 992 304 (c)
- 9 992 256 (a)
- 9 992 274 (b) } (DEFA n° 2)
- 9 992 306 (c)
- 9 992 348 [CC]

(a) VEH n° 1 ◊ VEH n° 2729
 (b) VEH n° 2730 ◊ VEH n° 4307
 (c) VEH n° 4308 ◊ VEH n° . . .

54	†	9992181 -1-
55	†	9992256 -1-

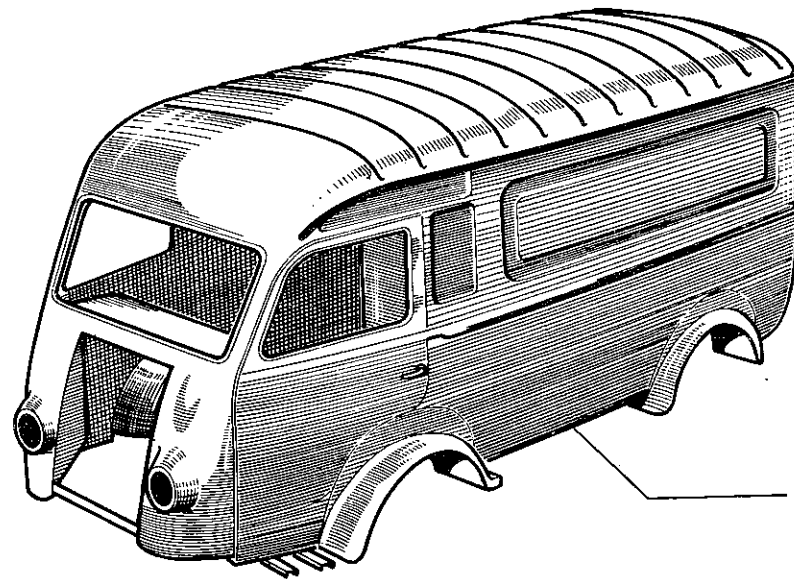
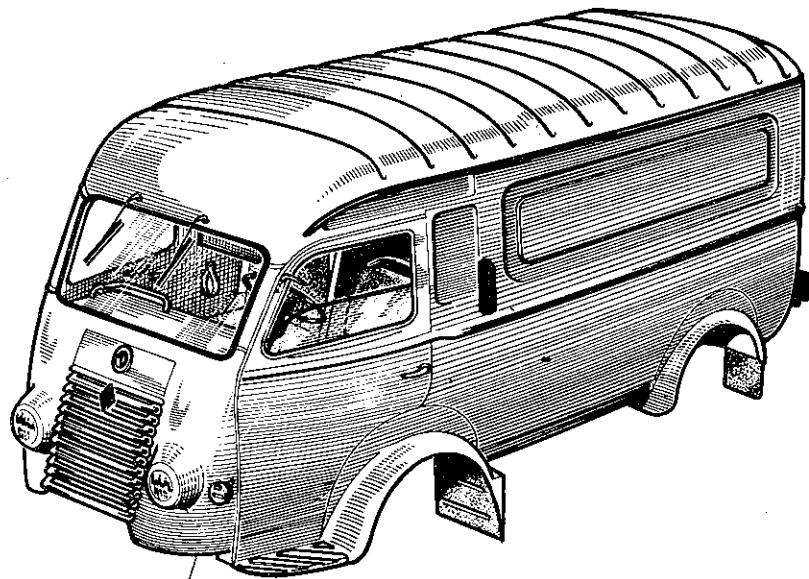

[CC] 9 994 276



[56] [CC] † 9 990 780 13
[64] [DEFA] † 9 990 782 13

[9 990 779 [CC]
[9 990 781 † [DEFA] [121]

56	†	9990779 -1-
64	†	9990781 -1-
121	†	9994251 -1-  81-04

81.04

P.R. 660

VEH n° 2730 □ VEH n° . . .

81.04

A

P.R. 660

[CC] 9 994 276

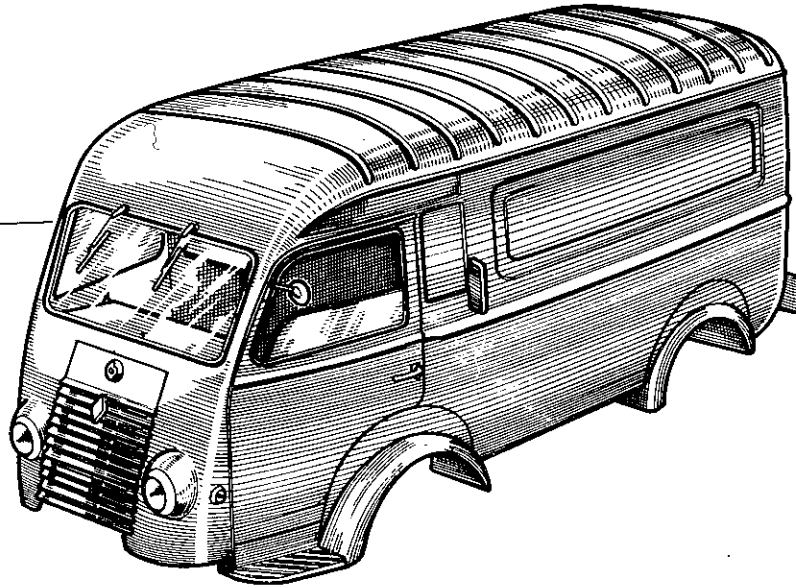

9 994 251

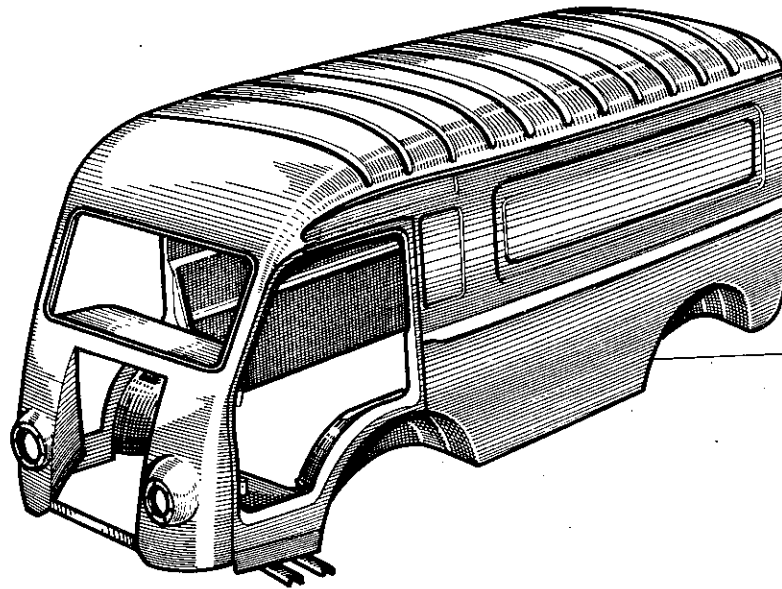

81.05

P.R. 660

[ 81-10]

81.05

C P.R. 660

81.10

C P.R. 660

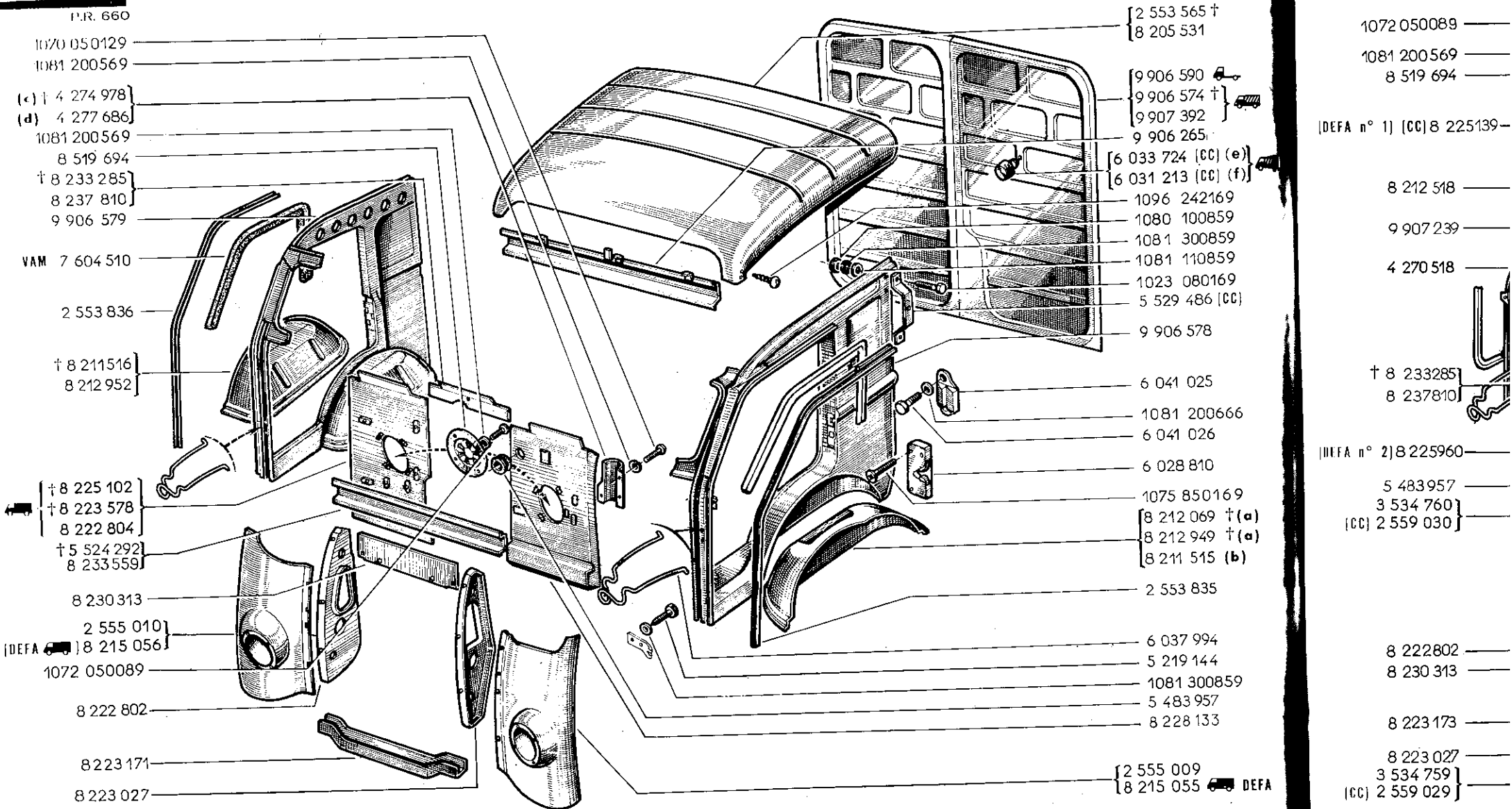

(a) VEH n° 1 VEH n° 228
(b) VEH n° 229 VEH n° ...
(c) VEH n° 1 VEH n° 1750

(d) VEH n° 1751 VEH n° ...
(e) VEH n° 1 VEH n° 2729
(f) VEH n° 2730 VEH n° ...

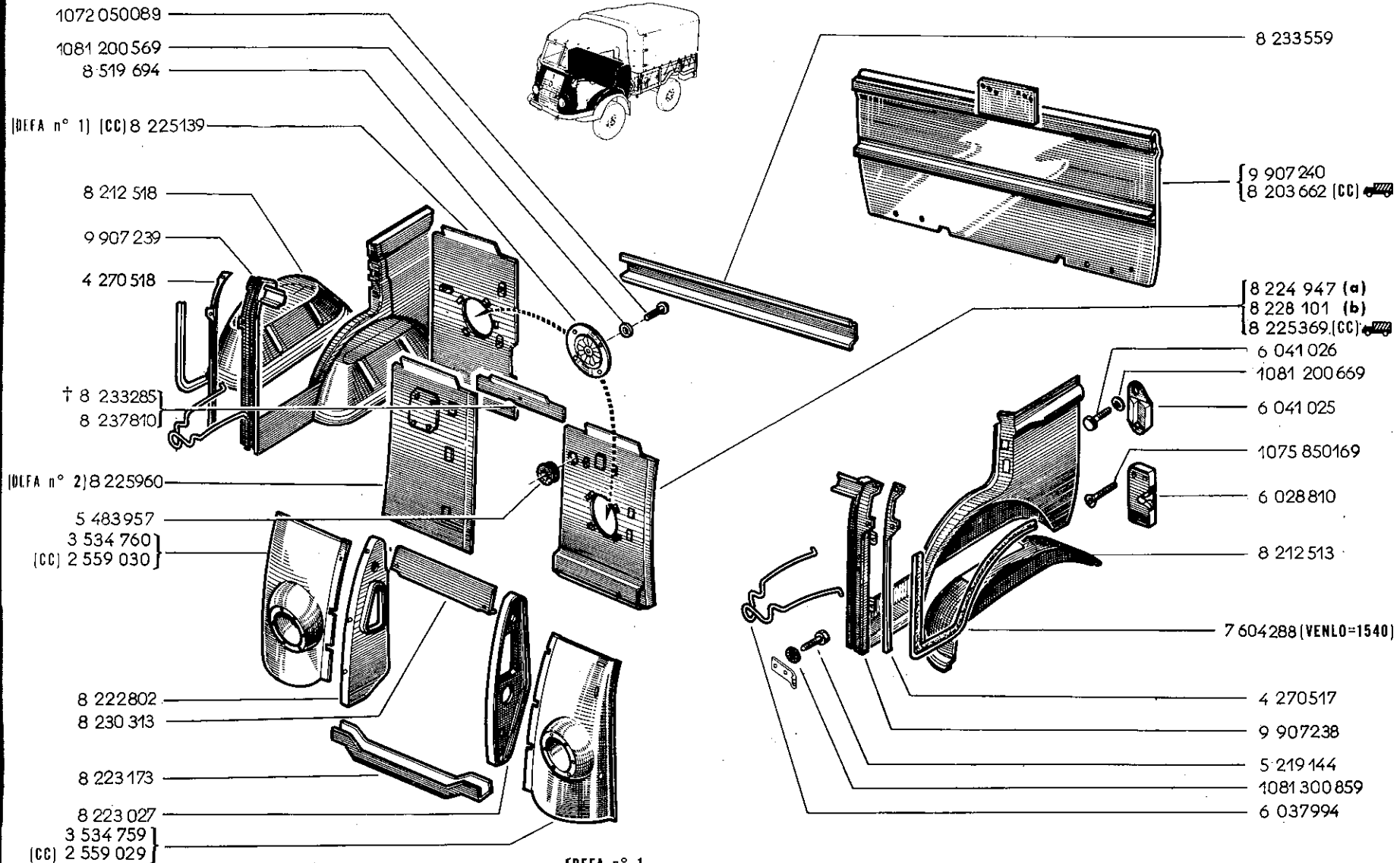

(a) {DEFA n° 1

{DEFA n° 2 VEH n° 1 □ VEH n° 102

(b) DEFA n° 2 VEH n° 103 □ VEH n° ...

81.15

P.R. 660

81.15

C P.R. 660

81.20

C P.R. 660

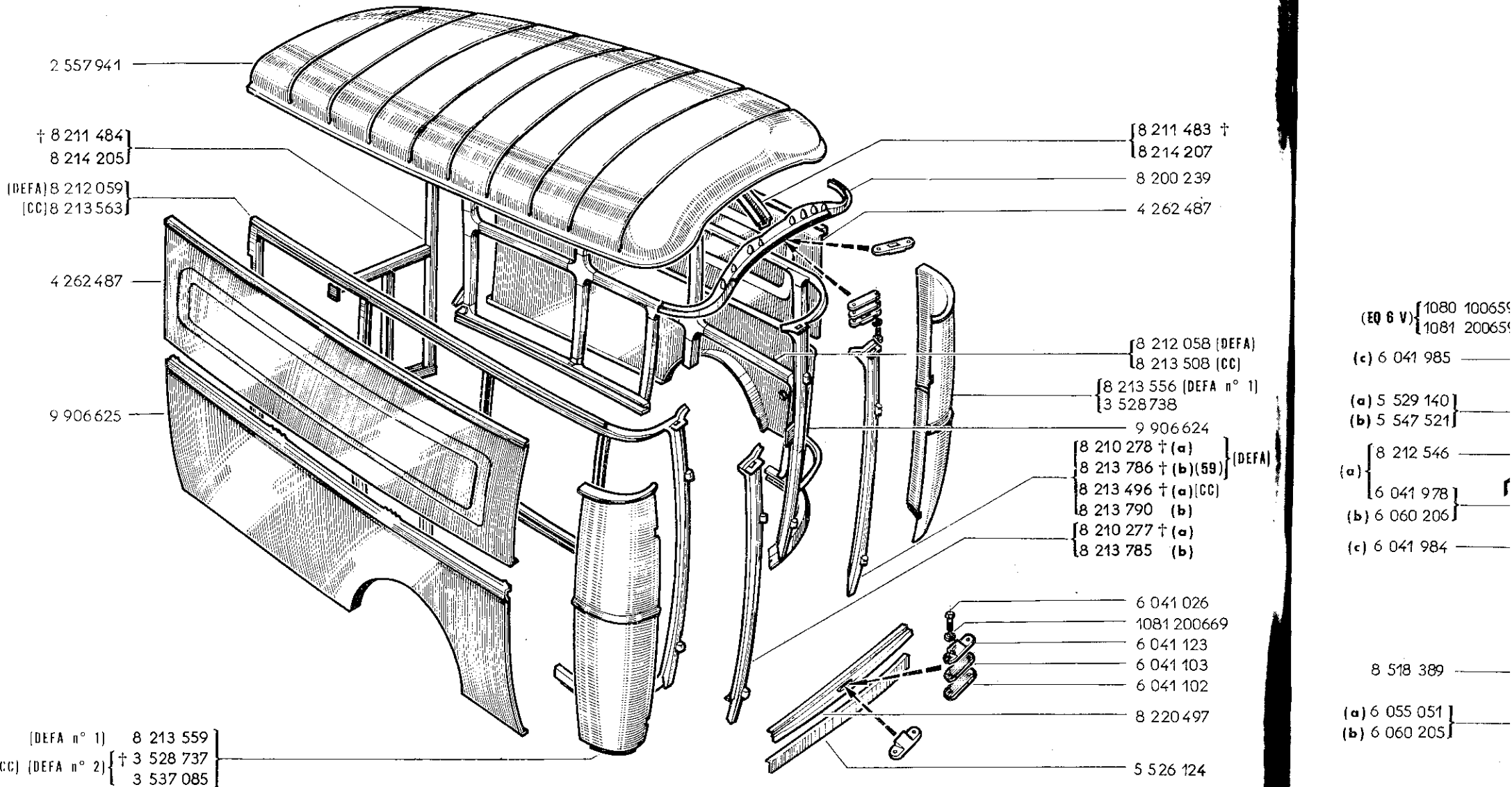

(a) VEH n° 1 □ VEH n° 4288
(b) VEH n° 4289 □ VEH n° ...

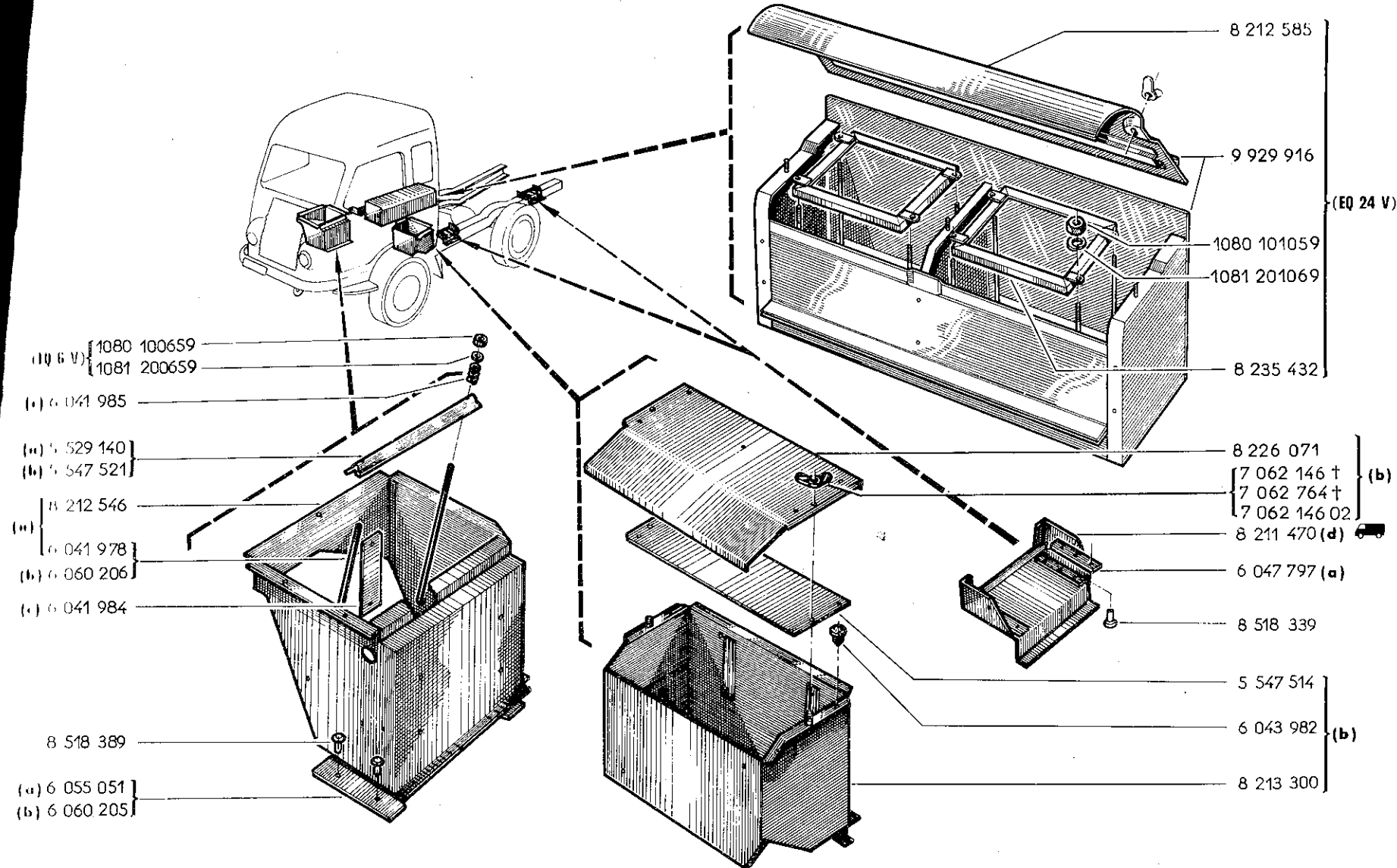

- (a) VEH n° 1 □ VEH n° 2729 (EQ 6 V)
- (b) VEH n° 2730 □ VEH n° 4307 (EQ 6 V)
- (c) VEH n° 1 □ VEH n° 4307 (EQ 6 V)
- (d) VEH n° 1 □ VEH n° 2729

81.25

P.R. 660

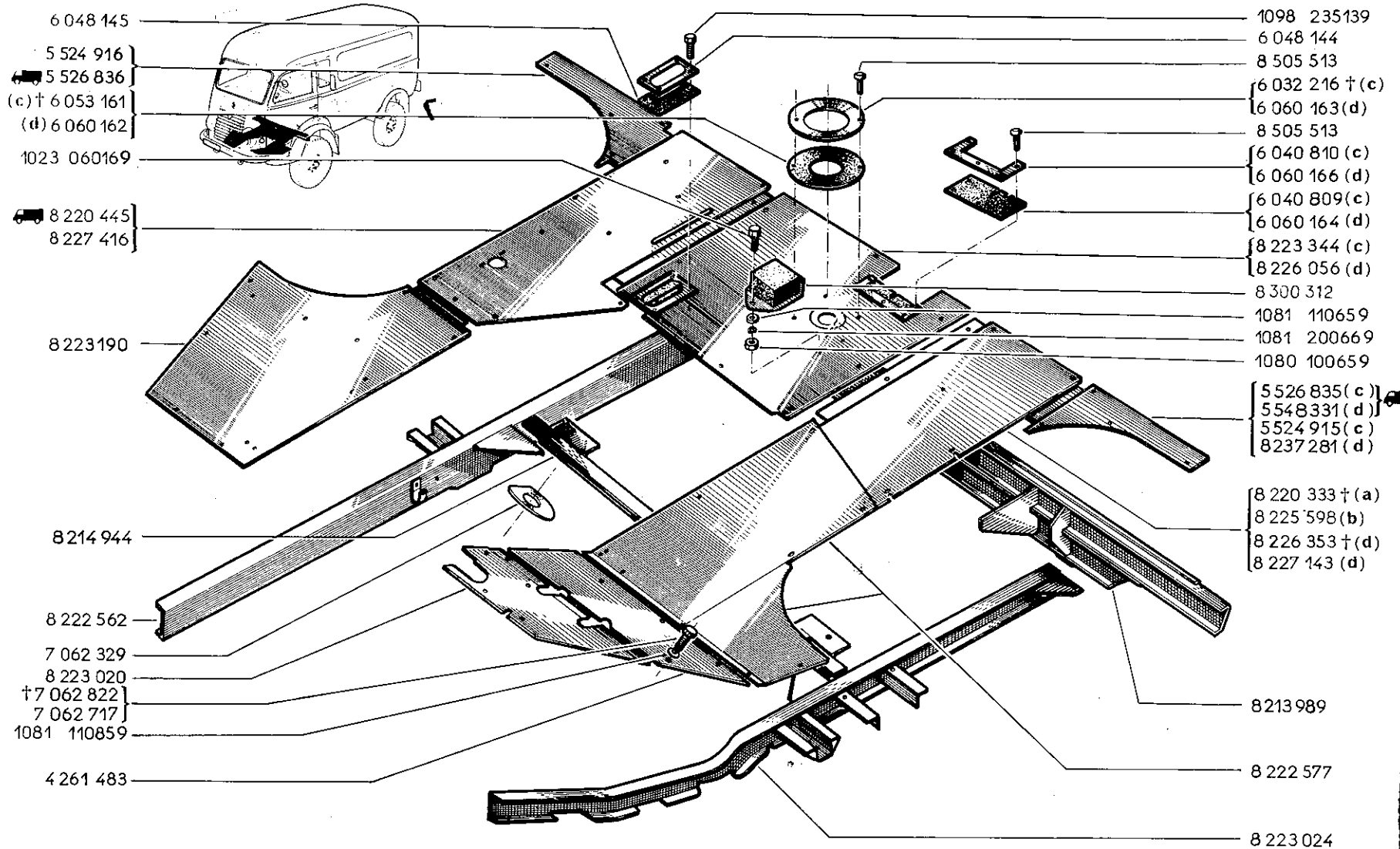
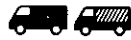

- (a) VEH n° 1 □ VEH n° 228
- (b) VEH n° 229 □ VEH n° 2729
- (c) VEH n° 1 □ VEH n° 2729
- (d) VEH n° 2730 □ VEH n° ...

81.25

C P.R. 660

81.26

C P.R. 660

- (CC) 8 226 824
- (DEFA) 8 224 735
- 6 054 600
- (DEFA) (E=2,5) 6 049 041
- (CC) (E=2) 6 048 145
- 5 524 916
- 5 472 682
- 1081 300659
- 1081 200869
- 1081 110859
- 6 054 816
- 8 223 092
- (DEFA) { (c) 8 224 772 }
{ (d) † 8 227 292 }
- 8 226 830
- 1080 100859
- 8 224 746
- (CC) 5 550 313
- (DEFA) 5 543 287
- 7 062 329
- 8 225 241
- 8 235 255
- 1081 110859
- † 7 062 822
- 7 062 717
- 4 275 323

81.26

P.R. 660

81.26

100A 04000
A 01000

(CC) 8 226 824
 (DEFA) 8 224 735
 6 054 600
 (DEFA) (E=2,5) 6 049 041
 (CC) (E=2) 6 048 145

5 524 916
 5 472 682
 1081 300659
 1081 200869
 1081 110859
 6 054 816

8 223 092
 (DEFA) { (c) 8 224 772
 (d) † 8 227 292
 8 226 830

1080 100859
 8 224 746
 (CC) 5 550 313
 (DEFA) 5 543 287

7 062 329
 8 225 241
 8 235 255
 1081 110859
 † 7 062 822
 7 062 717

4 275 323

6 000 210 (a)
 6 060 163 (b)
 6 500 517
 6 040 810 (a)
 6 060 166 (b)
 6 040 809 (a)
 6 060 164 (b)
 6 053 161 † (a)
 6 060 162 (b)
 1023 060169
 † 7 062 822
 † 7 062 717

8 300 312
 1081 110659
 1023 060209
 1081 300659
 1081 110659
 5 524 915 (a)
 8 237 281 (b)

8 211 509
 8 225 117 (DEFA)
 8 227 143 (CC)
 8 226 210
 1080 100659
 8 223108
 1080 100659
 1081 200669

8 224 521

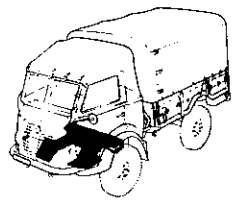
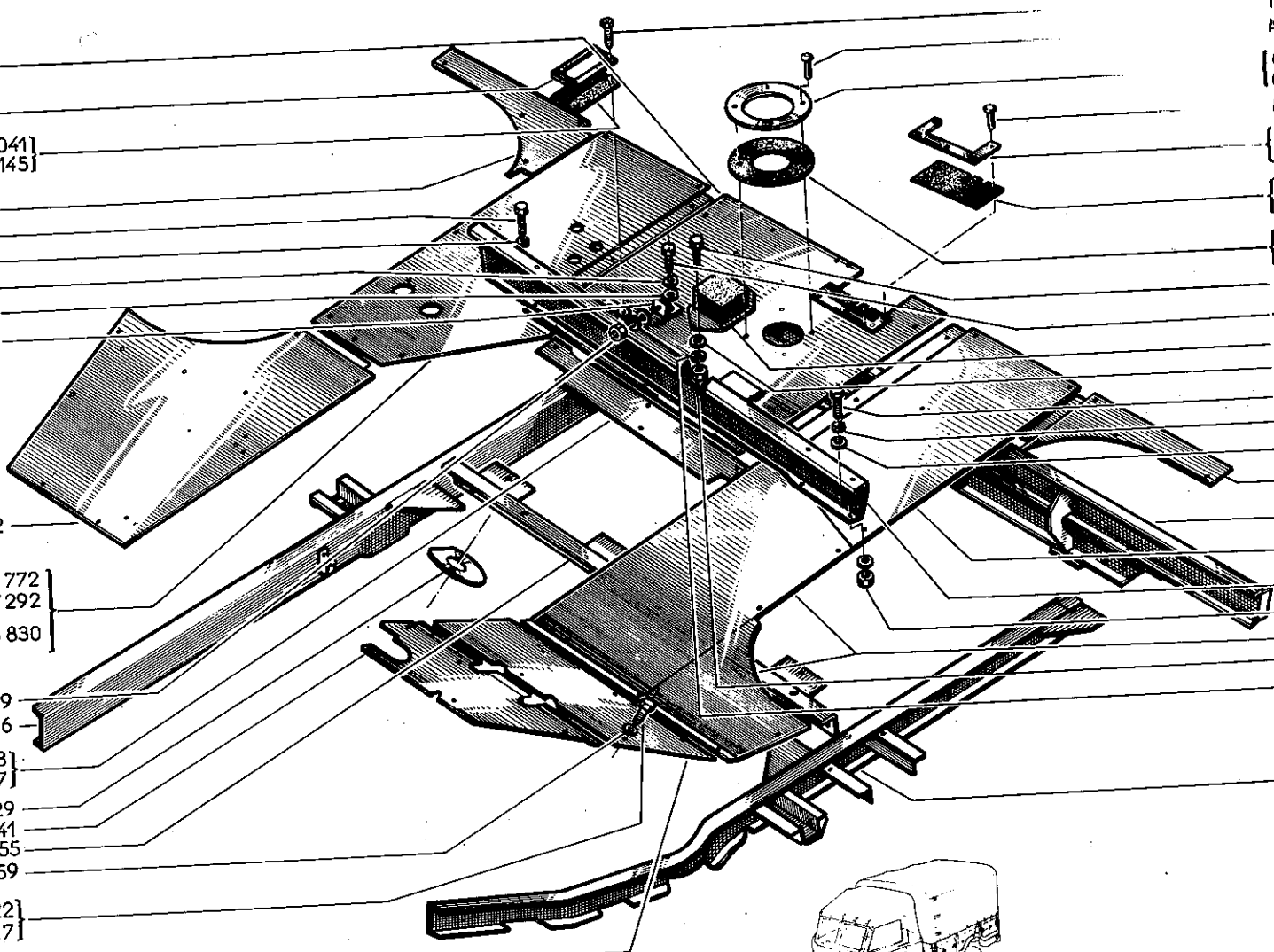

(a) VEH n° 1 □ VEH n° 2729
 (b) VEH n° 2730 □ VEH n° ...
 (c) VEH n° 1 □ VEH n° 4307
 (d) VEH n° 4308 □ VEH n° ...

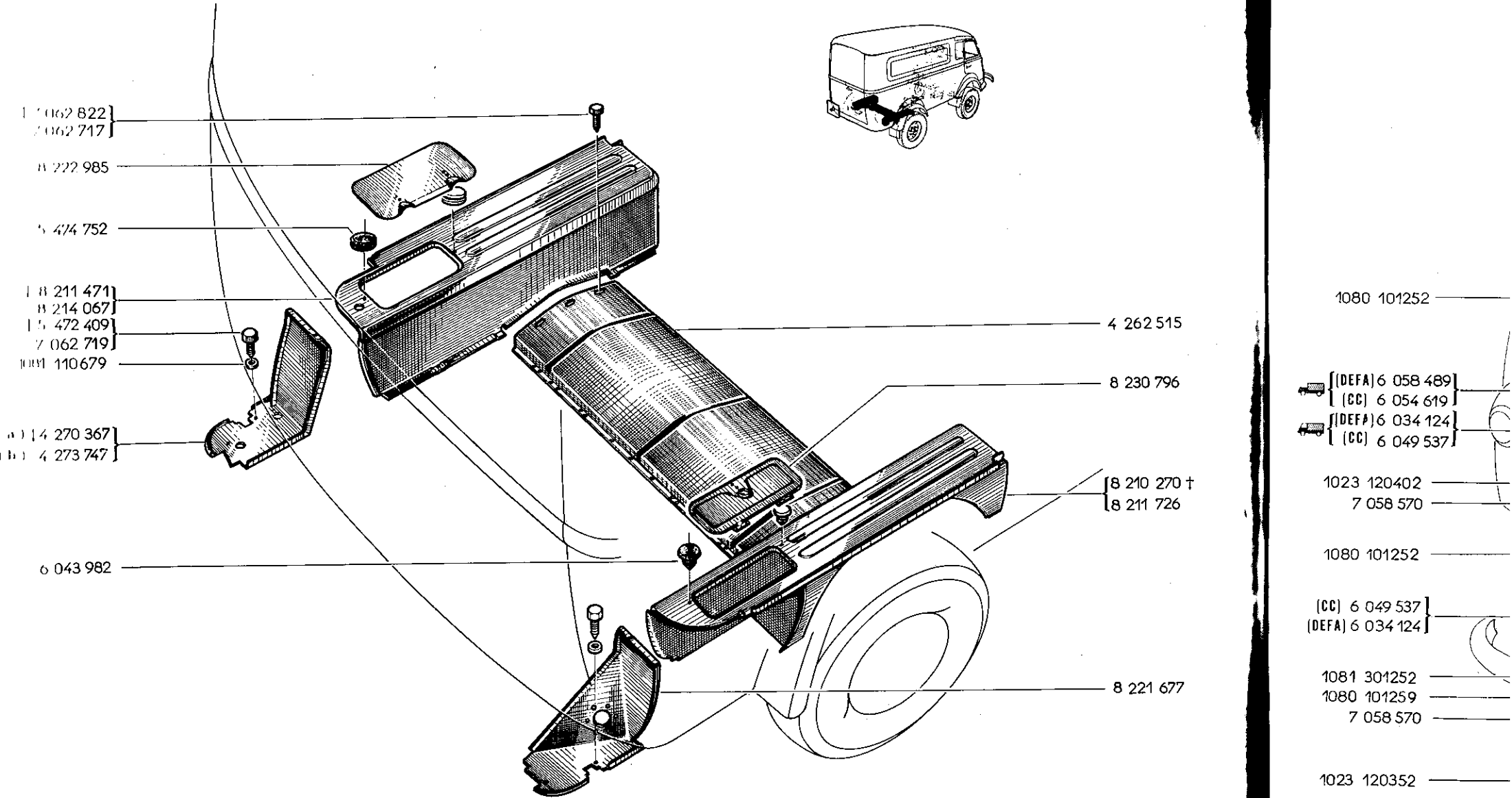
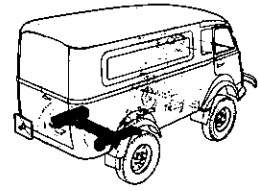

- 1 062 822
- 2 062 717
- 3 222 985
- 4 474 752
- 5 8 211 471
- 6 8 214 067
- 7 5 472 409
- 8 7 062 719
- 9 1081 110 679
- 10 a) 14 270 367
- 11 b) 4 273 747
- 12 6 043 982

- 4 262 515
- 8 230 796
- 8 210 270 †
- 8 211 726
- 8 221 677

- 1080 101252
- [(DEFA) 6 058 489]
- [(CC) 6 054 619]
- [(DEFA) 6 034 124]
- [(CC) 6 049 537]
- 1023 120402
- 7 058 570
- 1080 101252
- [(CC) 6 049 537]
- [(DEFA) 6 034 124]
- 1081 301252
- 1080 101259
- 7 058 570
- 1023 120352

(a) VEH n° 1 □ VEH n° 2729
 (b) VEH n° 2730 □ VEH n° . . .

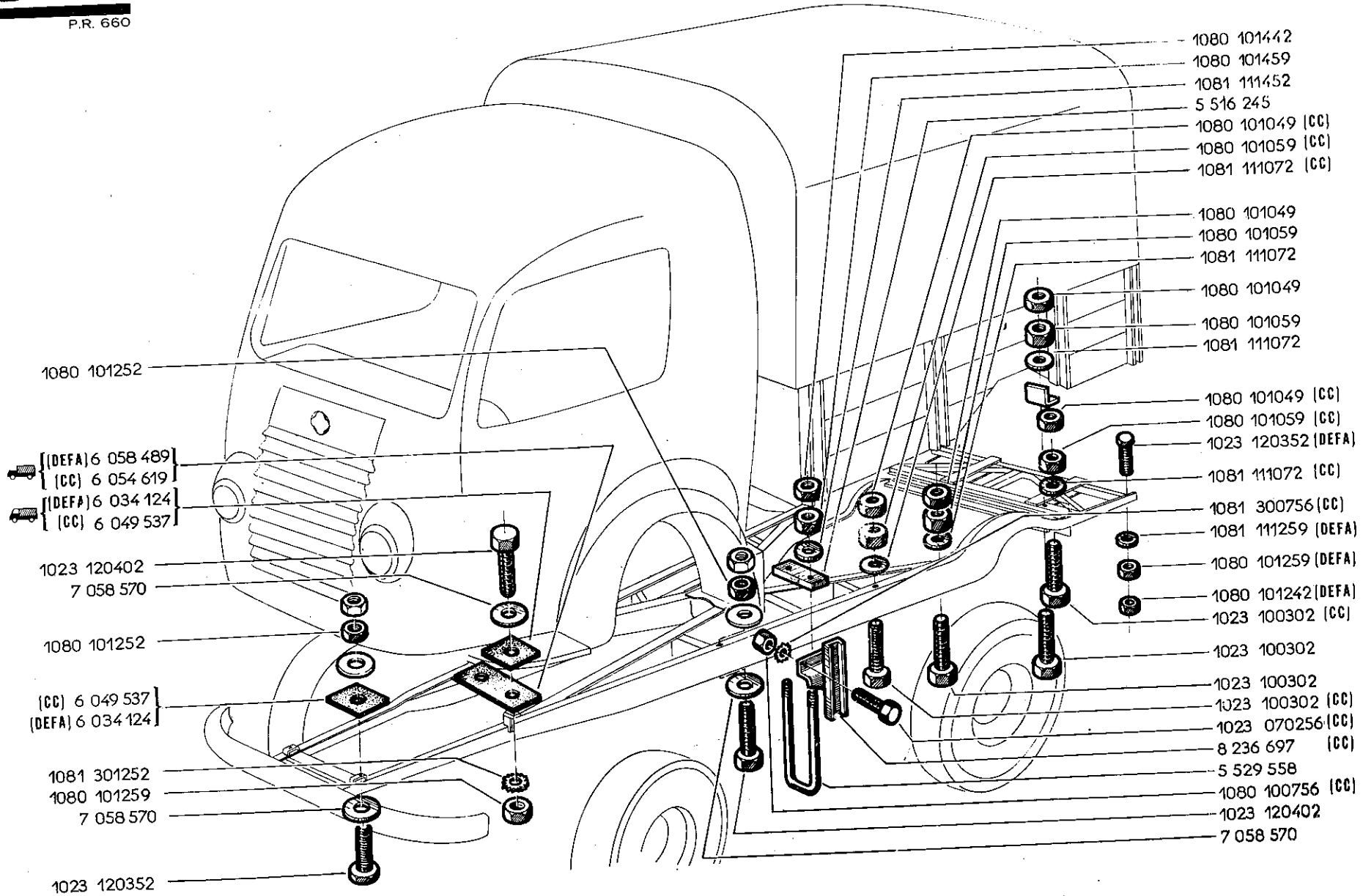

81.40

P.R. 660



81.40

C P.R. 660

81.45

C P.R. 660

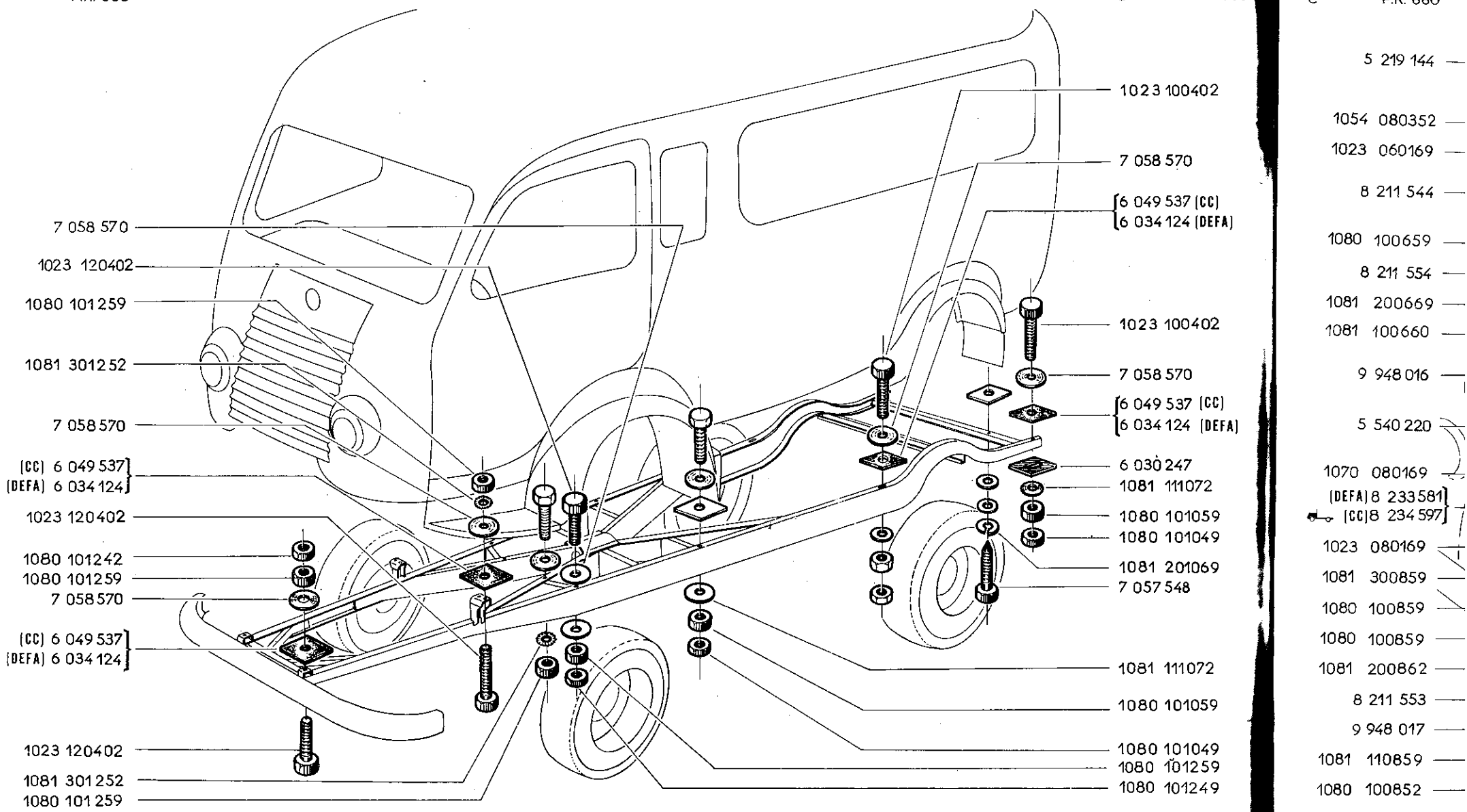

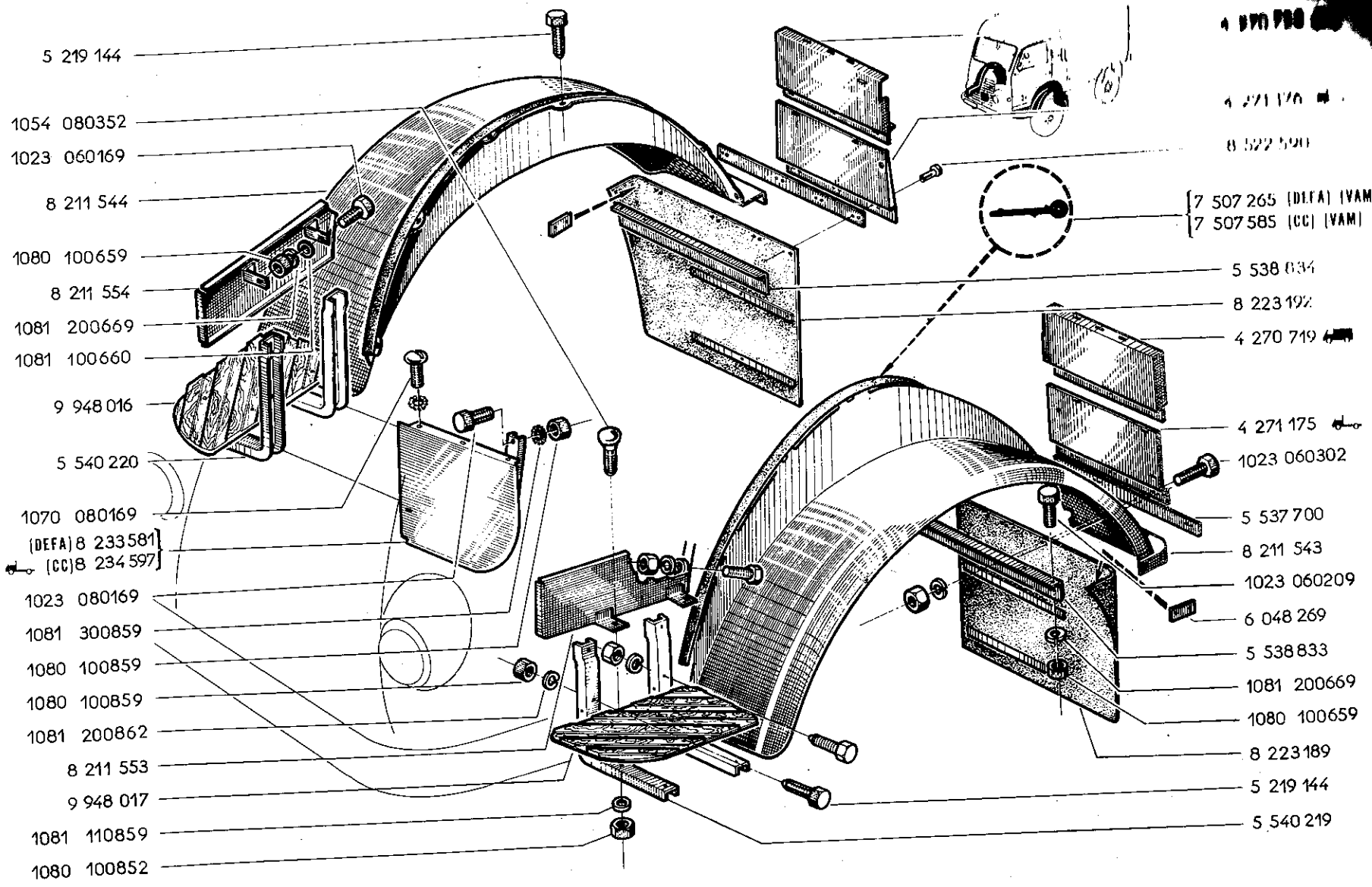

5 219 144

1054 080352

1023 060169

8 211 544

1080 100659

8 211 554

1081 200669

1081 100660

9 948 016

5 540 220

1070 080169

[DEFA] 8 233 581
[CC] 8 234 597

1023 080169

1081 300859

1080 100859

1080 100859

1081 200862

8 211 553

9 948 017

1081 110859

1080 100852

4 170 798

4 221 170

8 522 520

[7 507 265 (DEFA) (VAM)]
[7 507 585 (CC) (VAM)]

5 538 834

8 223 192

4 270 719

4 271 175

1023 060302

5 537 700

8 211 543

1023 060209

6 048 269

5 538 833

1081 200669

1080 100659

8 223 189

5 219 144

5 540 219

81.50

11 P.R. 660

81.50

B P.R. 660

81.55

B P.R. 660

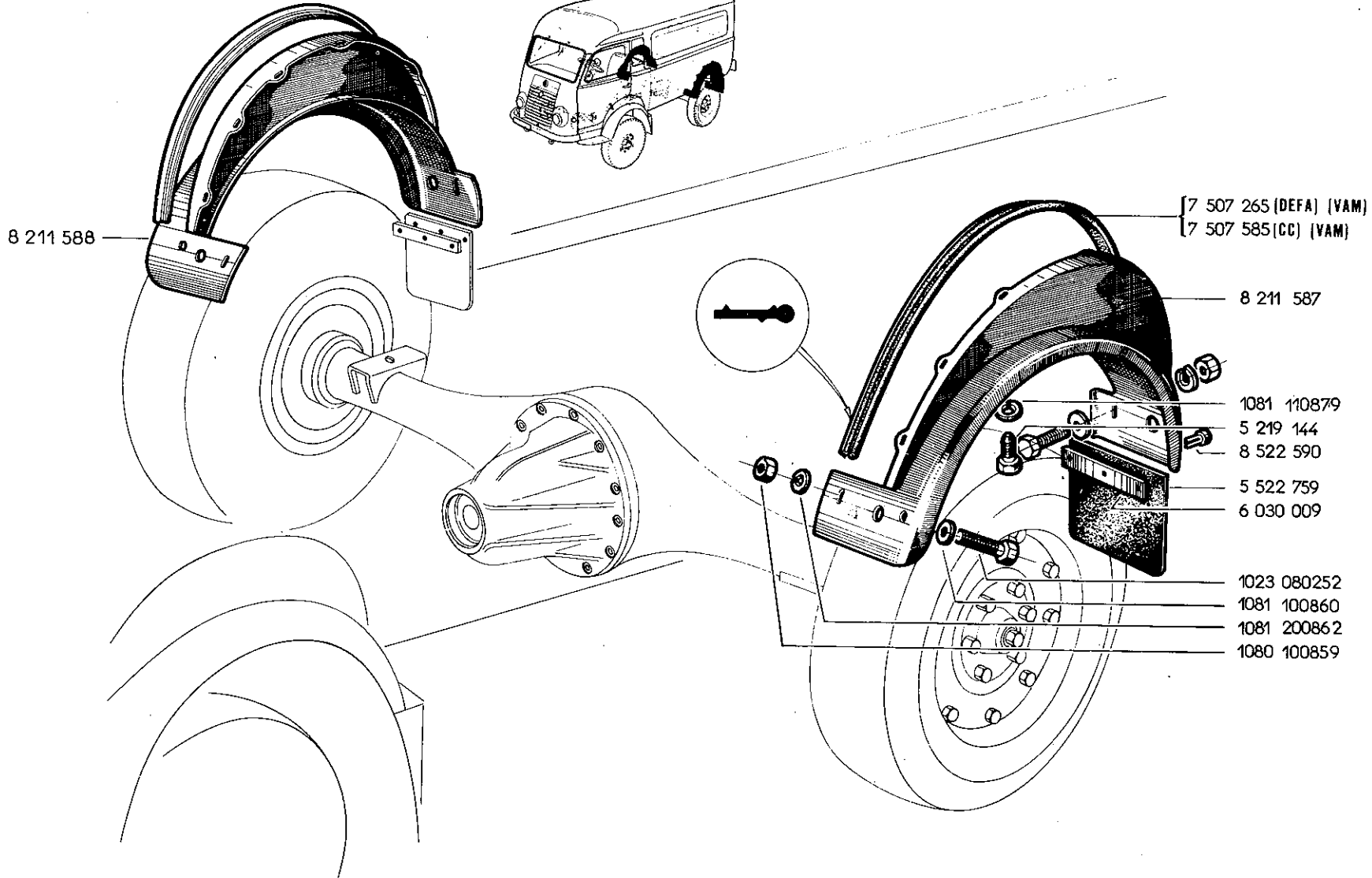
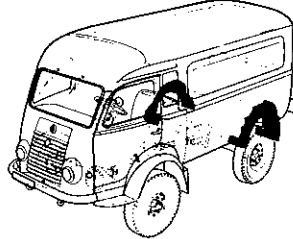

8 211 588

[7 507 265 (DEFA) (VAM)
[7 507 585 (CC) (VAM)

8 211 587

1081 110879

5 219 144

8 522 590

5 522 759

6 030 009

1023 080252

1081 100860

1081 200862

1080 100859

6 053 844

8 241 392

4 274 386

4 275 047

1080 100559

1081 200569

1081 110559

8 233 697

1081 110859

1081 200862

1080 200859

6 054 751

(CC) † 6 032 612

(CC) 5 552 743

(DEFA) † 6 048 435

(DEFA) 5 552 744

(CC) 8 211 652

(DEFA) 9 901 031

1081 110879

1023 080209

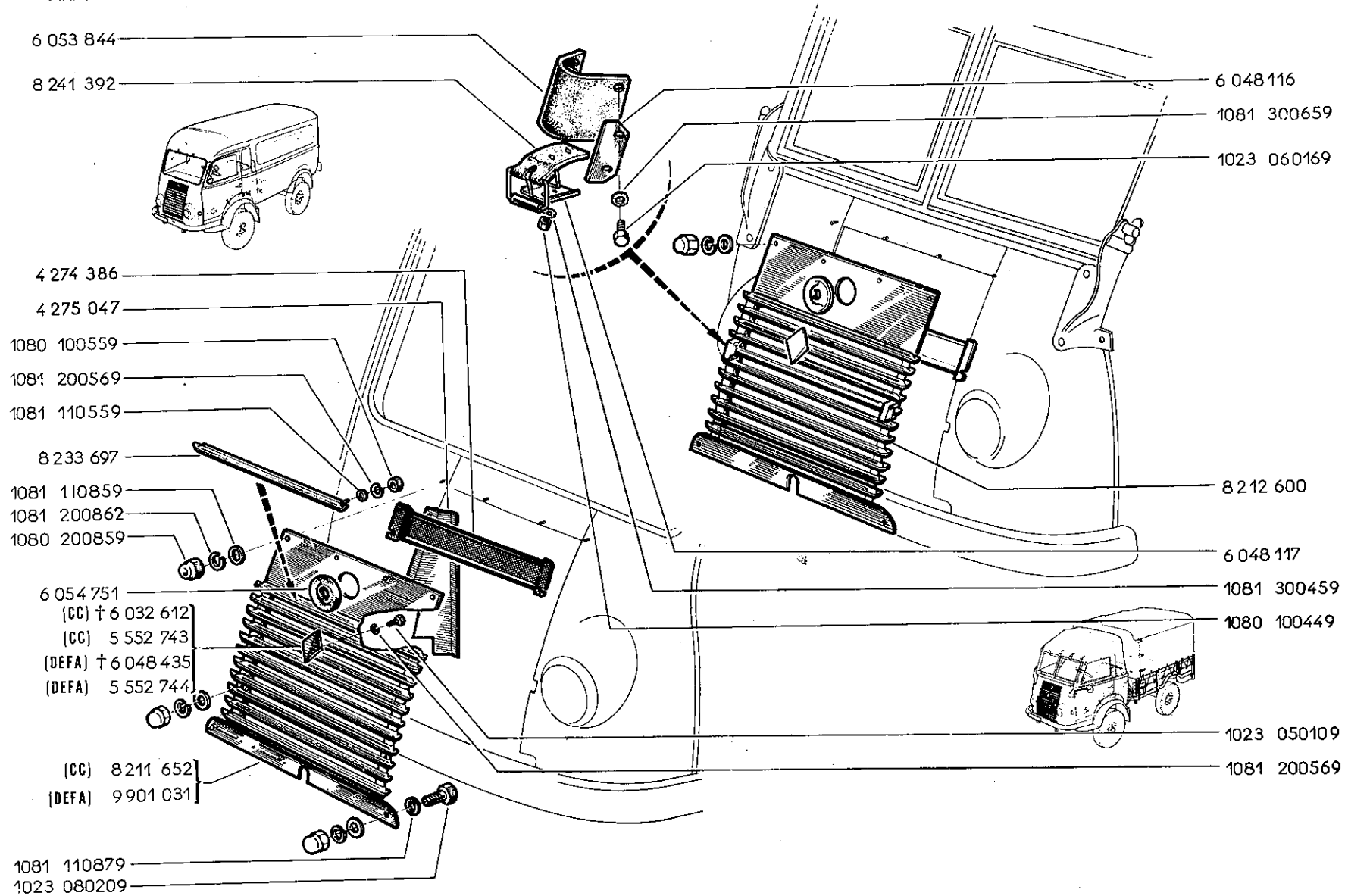

81.60

P.R. 660

81.60

C P.R. 660

81.70

C P.R. 660

{(DEFA) 9 994 217 }
{(CC) 9 994 266 }

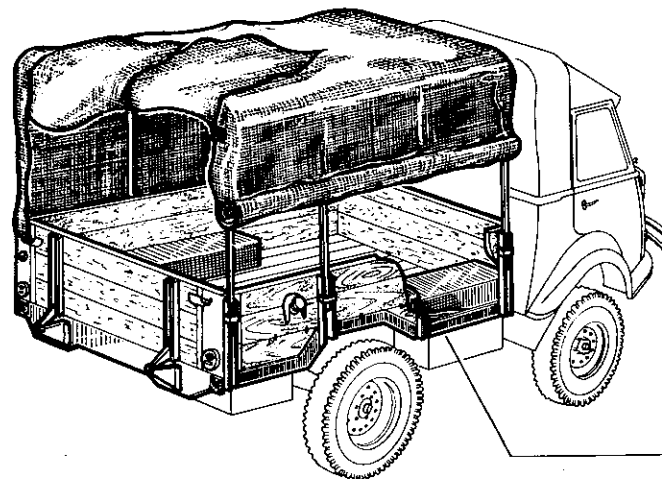
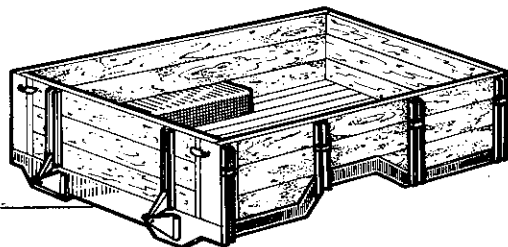

{9 994 218 13 (DEFA) }
{9 994 265 (CC) }

{(a) (CC) +9 994 216 }
{(b) (CC) 9 994 394 }

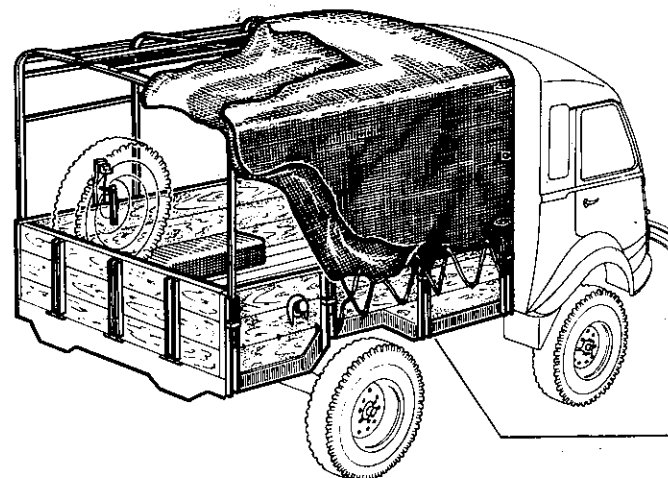
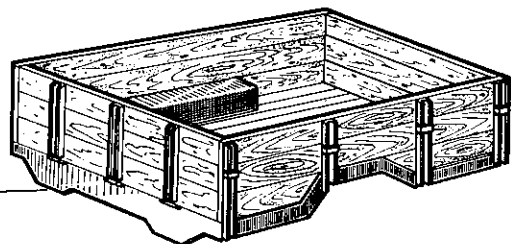

{9 994 215 13 + (CC) (C) }
{9 994 395 (CC) (b) (48) }

1054 080352 —
1081 110859 —
1080 100859 —
8 222 339 —
1065 040150 —
5 522 469 —
5 508 312 —
9 902 144 —

5 529 475 —

1054 060359 —
1081 110679 —
1080 100659 —
1054 060409 —
8 300 310 —
1080 100659 —
1081 110659 —
8 236 807 —
1023 080209 —
8 223 181 —
1089 040359 —
1081 111452 —
1081 110859 —
1080 100859 —
6 047 957 —

(a) VEH n° 1 □ VEH n° 4307
(b) VEH n° 4308 □ VEH n° . . .

48 (CC) VEH n° 1 □ VEH n° 43 07

4274341-1 }
6053396-1 } 85-15
8053397 1 }

81.70

C P.R. 660



81.70

C P.R. 660

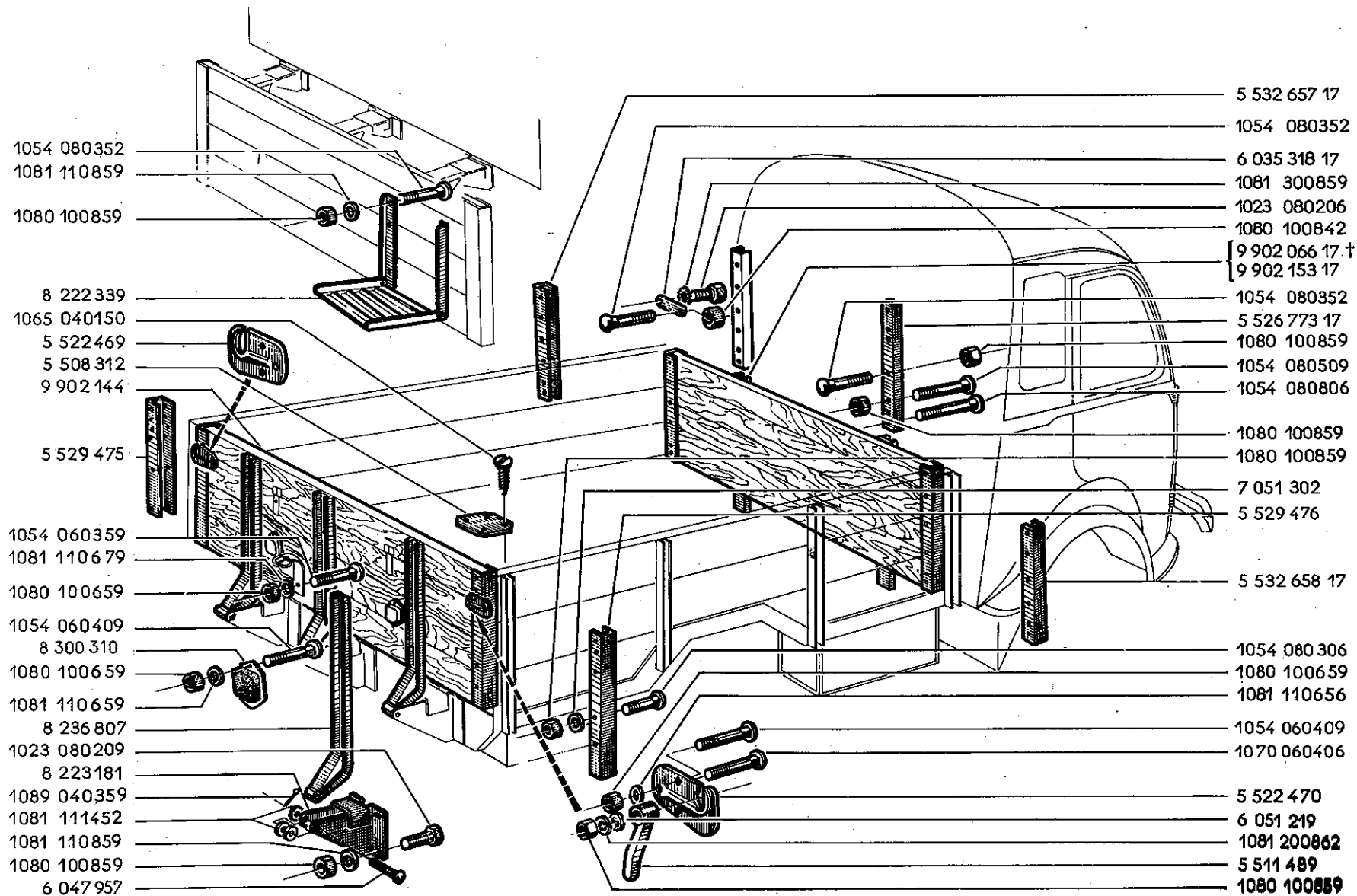

81.75

C P.R. 660

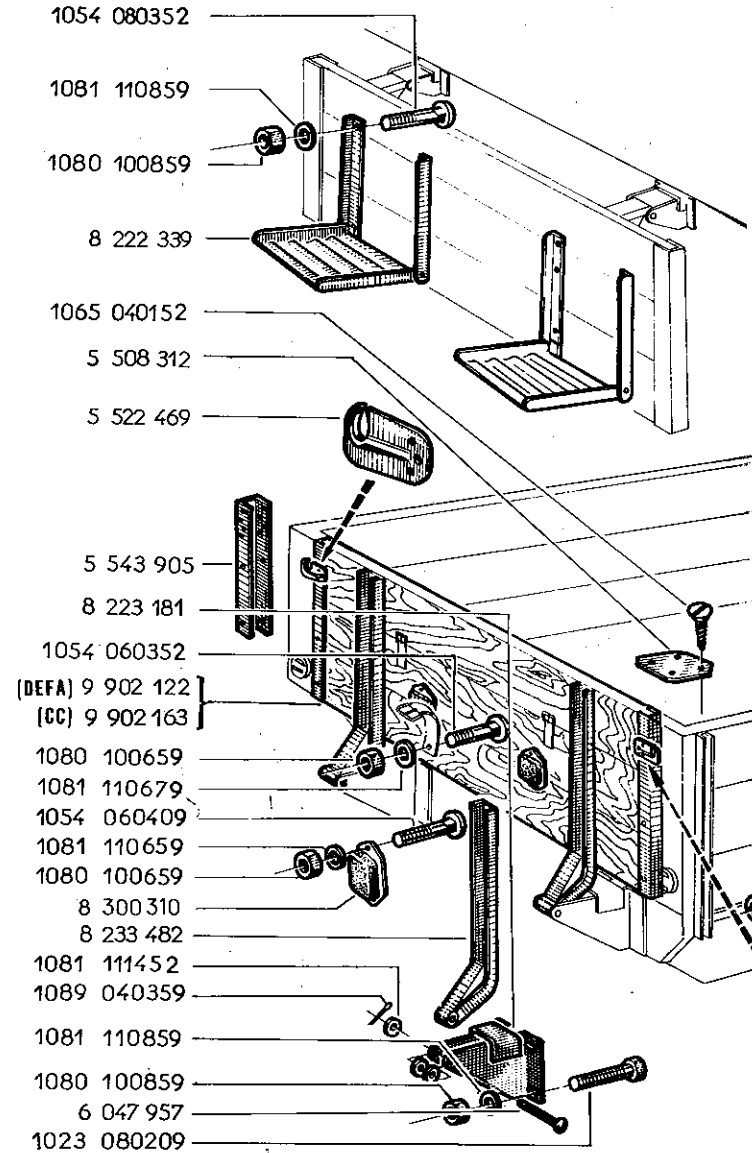

1054 080352

1081 110859

1080 100859

8 222 339

1065 040152

5 508 312

5 522 469

5 543 905

8 223 181

1054 060352

[DEFA] 9 902 122

[CC] 9 902 163

1080 100659

1081 110679

1054 060409

1081 110659

1080 100659

8 300 310

8 233 482

1081 111452

1089 040359

1081 110859

1080 100859

6 047 957

1023 080209

81.75

C P.R. 660

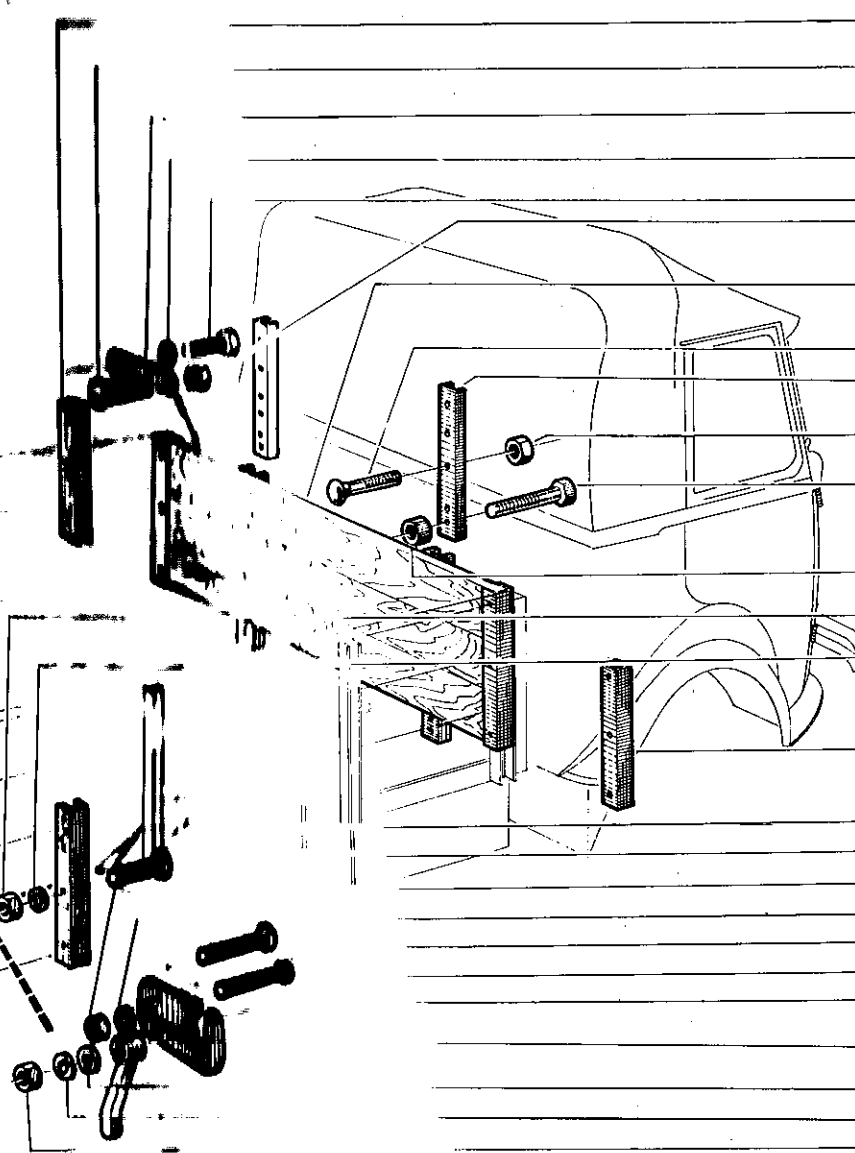

5 534 193

1054 080352

6 035 318.17

1081 300859

1023 080209

1080 100842

[9 902.121 (DEFA)

[9 902.162 (CC)

1054 080352

5 534 171

1080 100859

1023 080609

1080 100859

1080 100859

7 051 302

5 534 194

5 543 906

1054 080306

1080 100659

1081 110659

1054 060409

1070 060406

5 522 470

5 511 489

6 051 219

1081 200862

1080 100859

81.80

C P.R. 660

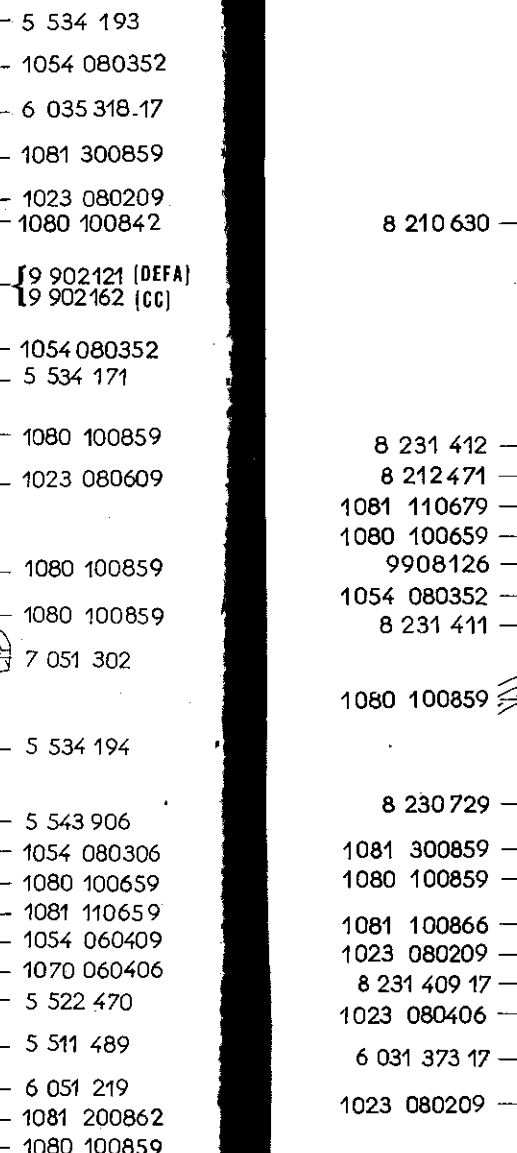

8 210 630

8 231 412

8 212 471

1081 110679

1080 100659

9908126

1054 080352

8 231 411

1080 100859

8 230 729

1081 300859

1080 100859

1081 100866

1023 080209

8 231 409 17

1023 080406

6 031 373 17

1023 080209

81.80

C P.R. 660



81.80

C P.R. 660

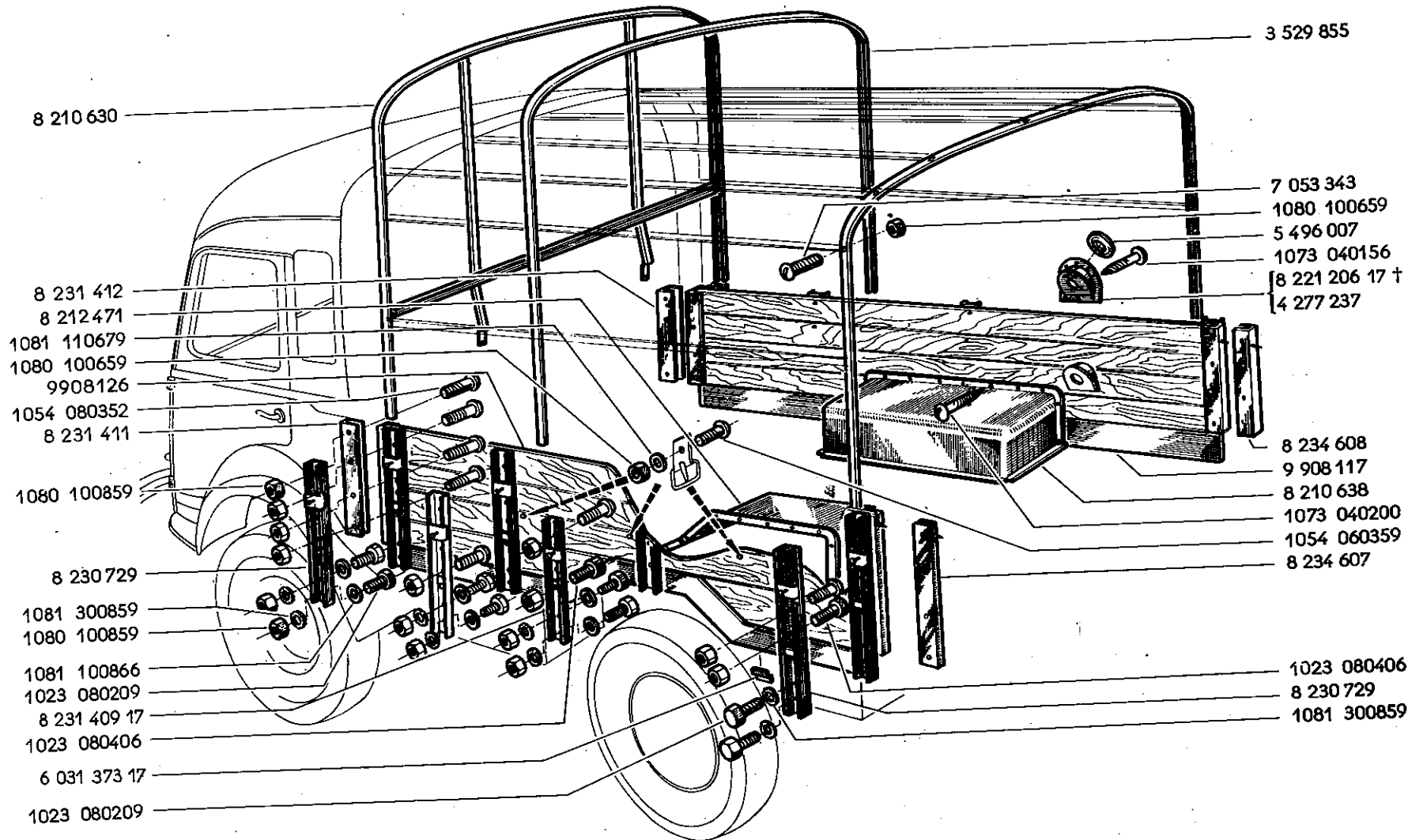

31.85

P.R. 660



81.85

C P.R. 660

82.01

C P.R. 660

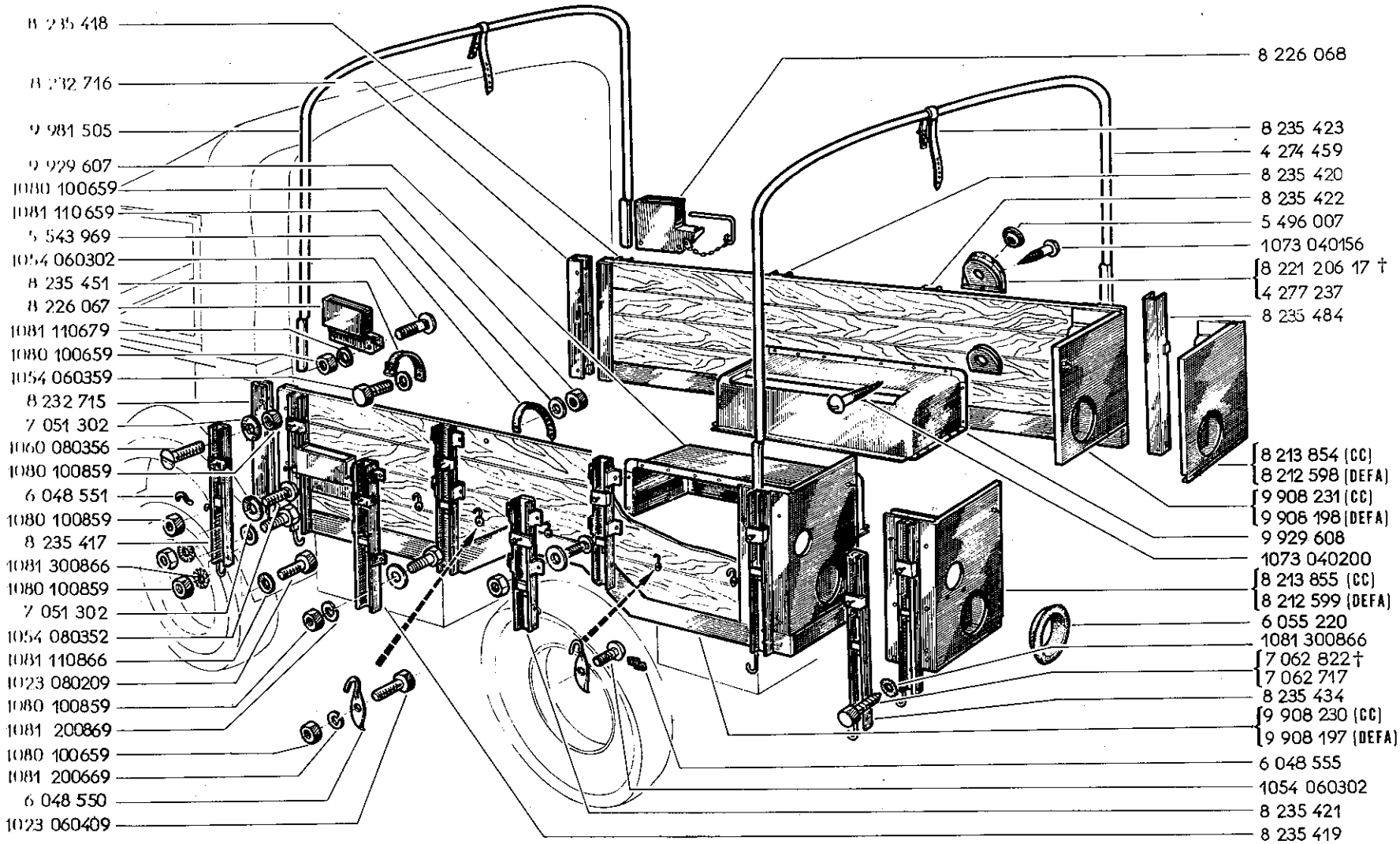

[CC] 8 525 904
[DEFA] 8 525 784

4 261 920



32.01

P.R. 660

82.01

C P.R. 660

CC) 8 525 904
EFA) 8 525 784

1080 100659

1081 110659

8 221 624

4 265 868

8 210 778



4 261 920

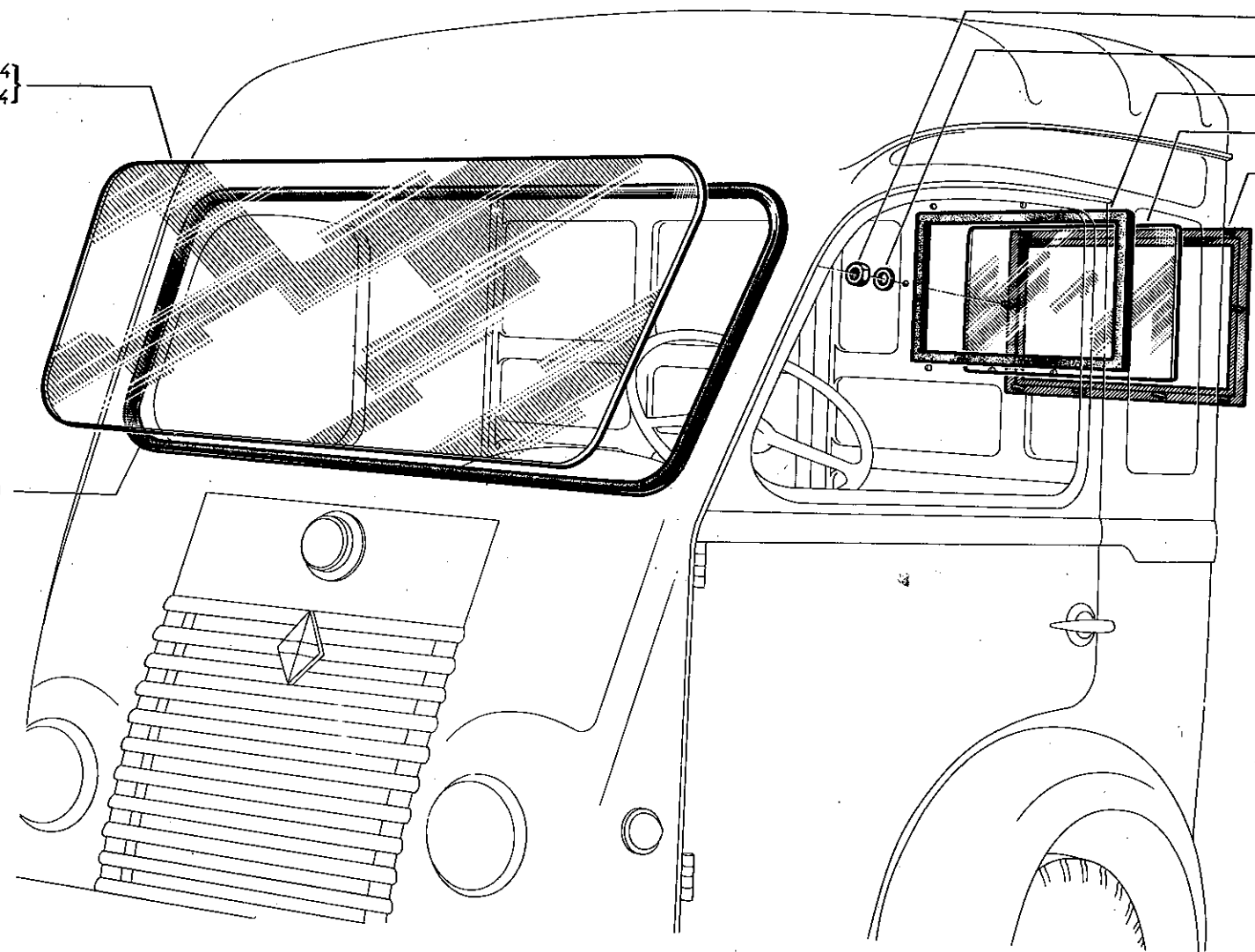

B2.10

P.R. 660

82.10

C P.R. 660

82.20

C P.R. 660

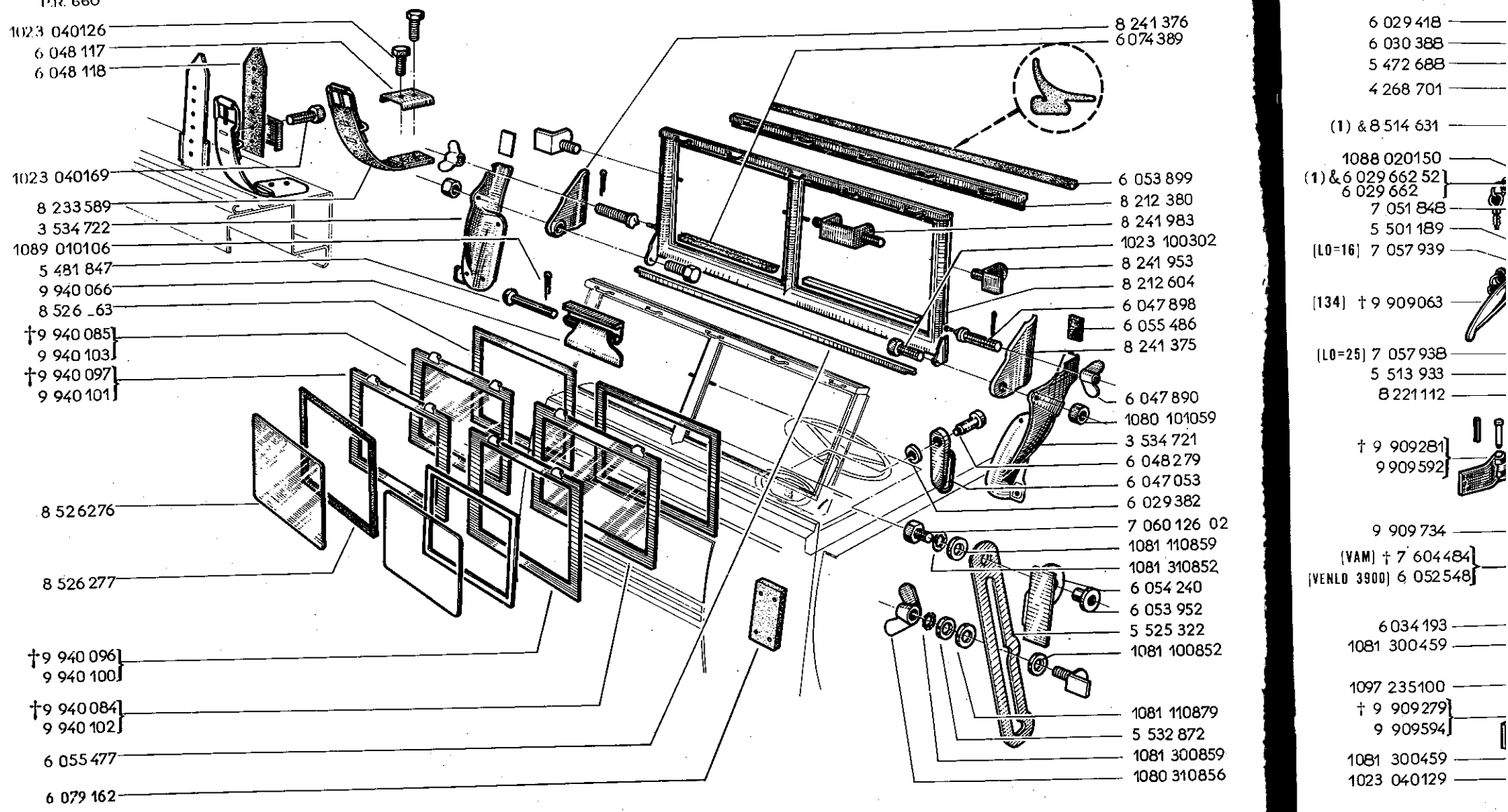

- 1023 040126
- 6 048 117
- 6 048 118
- 1023 040169
- 8 233 589
- 3 534 722
- 1089 010106
- 5 481 847
- 9 940 066
- 8 526 63
- † 9 940 085
- 9 940 103
- † 9 940 097
- 9 940 101
- 8 526 276
- 8 526 277
- † 9 940 096
- 9 940 100
- † 9 940 084
- 9 940 102
- 6 055 477
- 6 079 162

- 8 241 376
- 6 074 389
- 6 053 899
- 8 212 380
- 8 241 983
- 1023 100302
- 8 241 953
- 8 212 604
- 6 047 898
- 6 055 486
- 8 241 375
- 6 047 890
- 1080 101059
- 3 534 721
- 6 048 279
- 6 047 053
- 6 029 382
- 7 060 126 02
- 1081 110859
- 1081 310852
- 6 054 240
- 6 053 952
- 5 525 322
- 1081 100852
- 1081 110879
- 5 532 872
- 1081 300859
- 1080 310856

- 6 029 418
- 6 030 388
- 5 472 688
- 4 268 701
- (1) & 8 514 631
- 1088 020150
- (1) & 6 029 662 52
- 6 029 662
- 7 051 848
- 5 501 189
- (L0=16) 7 057 939
- (134) † 9 909 063
- (L0=25) 7 057 938
- 5 513 933
- 8 221 112
- † 9 909 281
- 9 909 592
- 9 909 734
- (VAM) † 7 604 484
- (VENLO 3900) 6 052 548
- 6 034 193
- 1081 300 459
- 1097 235100
- † 9 909 279
- 9 909 594
- 1081 300 459
- 1023 040129

(1) →

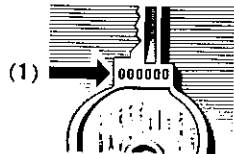
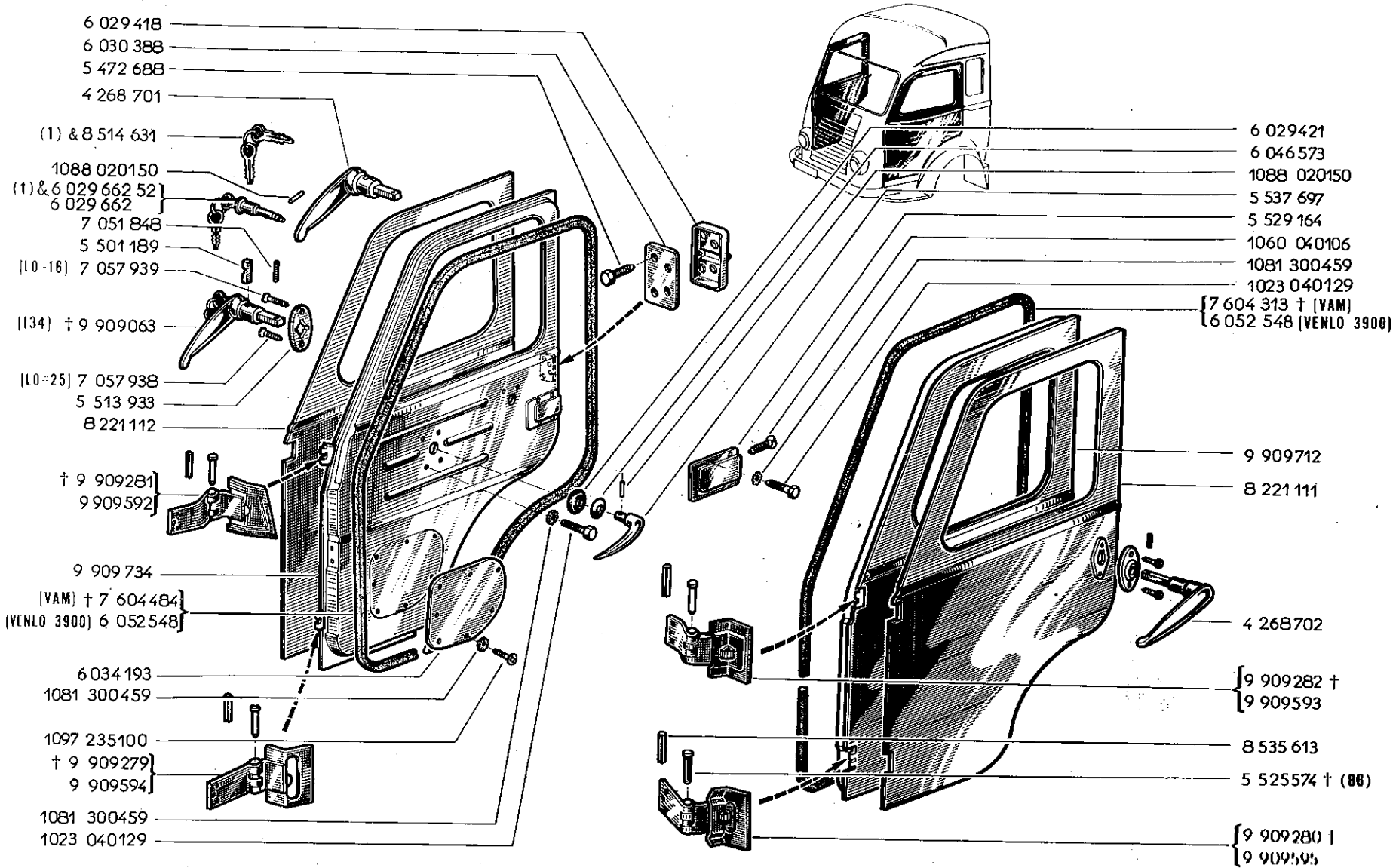

86	†	8535613 - 4 -
134	†	4268701 - 1 -

82.30

C P.R. 660

82.30

C P.R. 660

82.40

C P.R. 660

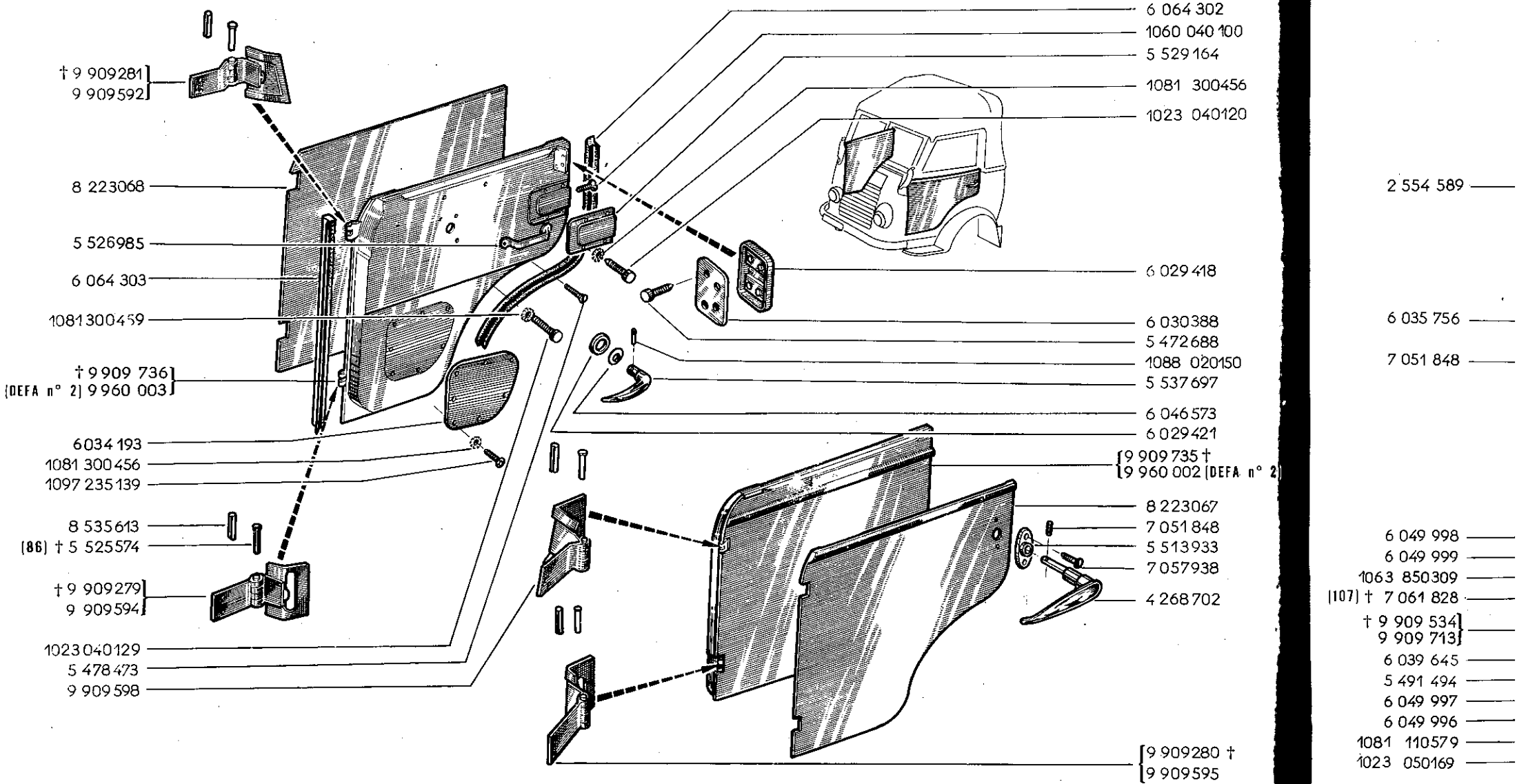

† 9 909281
9 909592

8 223068

5 526985

6 064 303

1081300459

† 9 909 736
[DEFA n° 2] 9 960 003

6034 193

1081 300 456

1097 235 139

8 535 613

[86] † 5 525 574

† 9 909279

9 909594

1023 040 129

5 478 473

9 909 598

6 064 302

1060 040 100

5 529 164

1081 300 456

1023 040 120

6 029 418

6 030 388

5 472 688

1088 020 150

5 537 697

6 046 573

6 029 421

{ 9 909 735 †
9 960 002 [DEFA n° 2]

8 223 067

7 051 848

5 513 933

7 057 938

4 268 702

{ 9 909 280 †
9 909 595

2 554 589

6 035 756

7 051 848

6 049 998

6 049 999

1063 850 309

[107] † 7 061 828

† 9 909 534

9 909 713

6 039 645

5 491 494

6 049 997

6 049 996

1081 110 579

1023 050 169

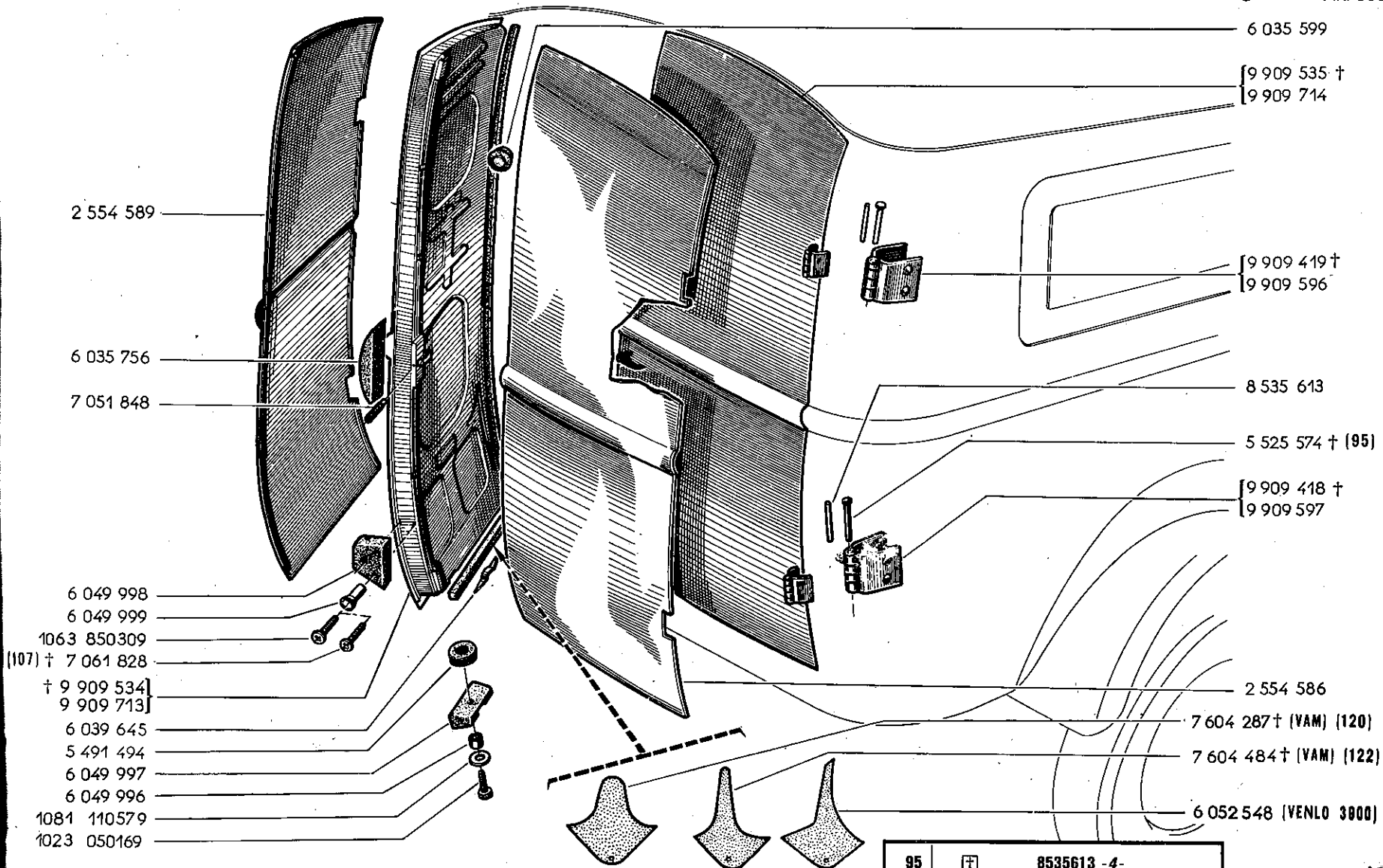

2 554 589

6 035 756

7 051 848

6 049 998

6 049 999

1063 850309

(107) † 7 061 828

† 9 909 534

9 909 713

6 039 645

5 491 494

6 049 997

6 049 996

1081 110579

1023 050169

6 035 599

[9 909 535 †

9 909 714

[9 909 419 †

9 909 596

8 535 613

5 525 574 † (95)

[9 909 418 †

9 909 597

2 554 586

7 604 287 † (VAM) (120)

7 604 484 † (VAM) (122)

6 052 548 (VENLO 3000)

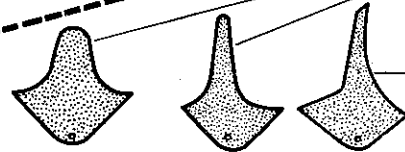

95	†	8535613 -4-
107	†	1063 850306 -6-
120	†	7604484 -4-
122	†	6052648 -4-

82.50

P.R. 660



82.50

C P.R. 660

82.60

C P.R. 660

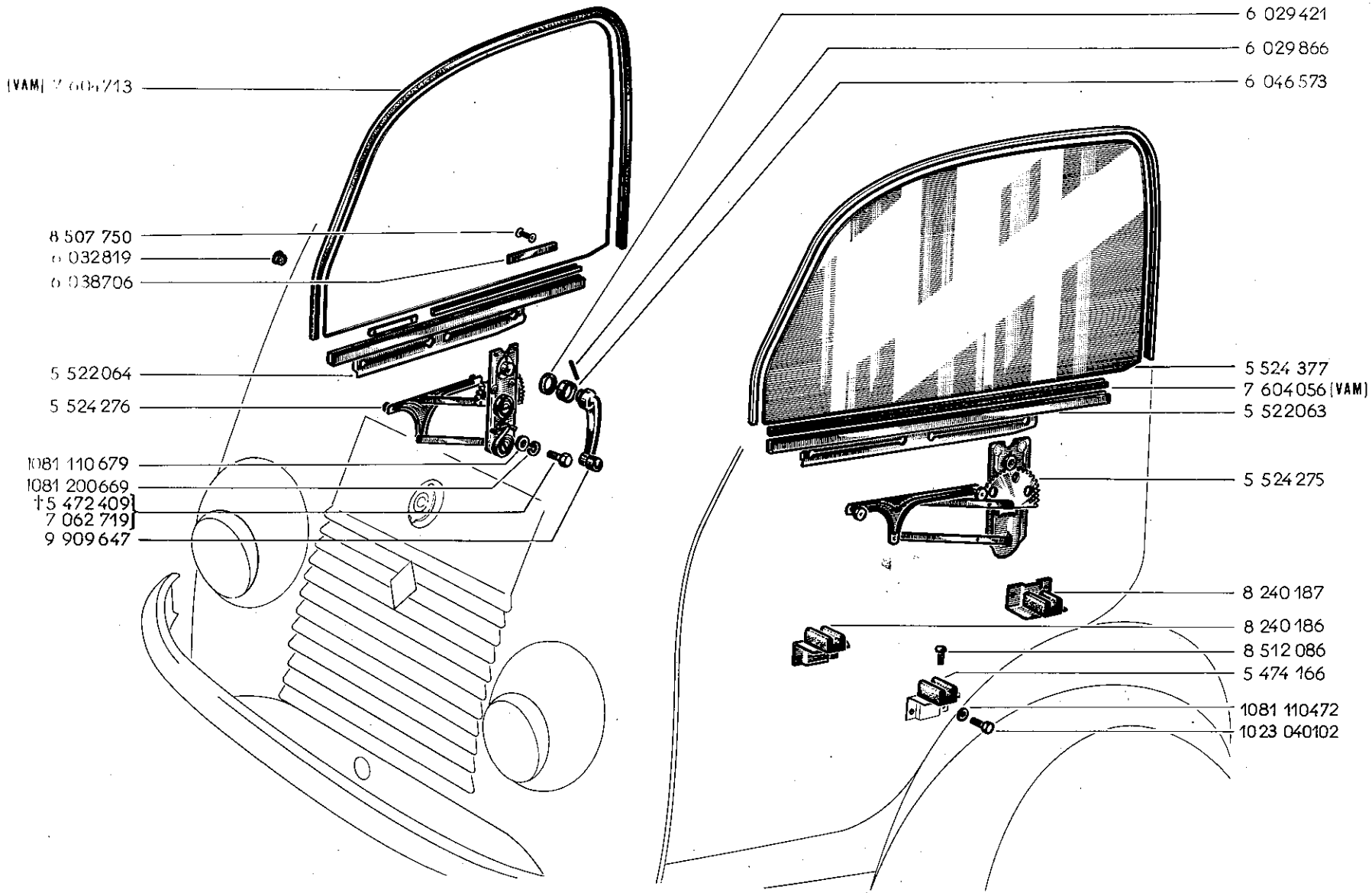

(VAM) 7 604 713

8 507 750
6 032 819
6 038 706

5 522 064
5 524 276

1081 110 679
1081 200 669
† 5 472 409
7 062 719
9 909 647

6 029 421
6 029 866
6 046 573

5 524 377
7 604 056 (VAM)
5 522 063

5 524 275

8 240 187
8 240 186
8 512 086
5 474 166

1081 110 472
1023 040 102

5 500 126

(90) † 8 221 224

8 240 461

5 486 033

5 485 731

8 240 460
 8 240 653

8 236 647
(VAM) 6 049 618
5 486 033

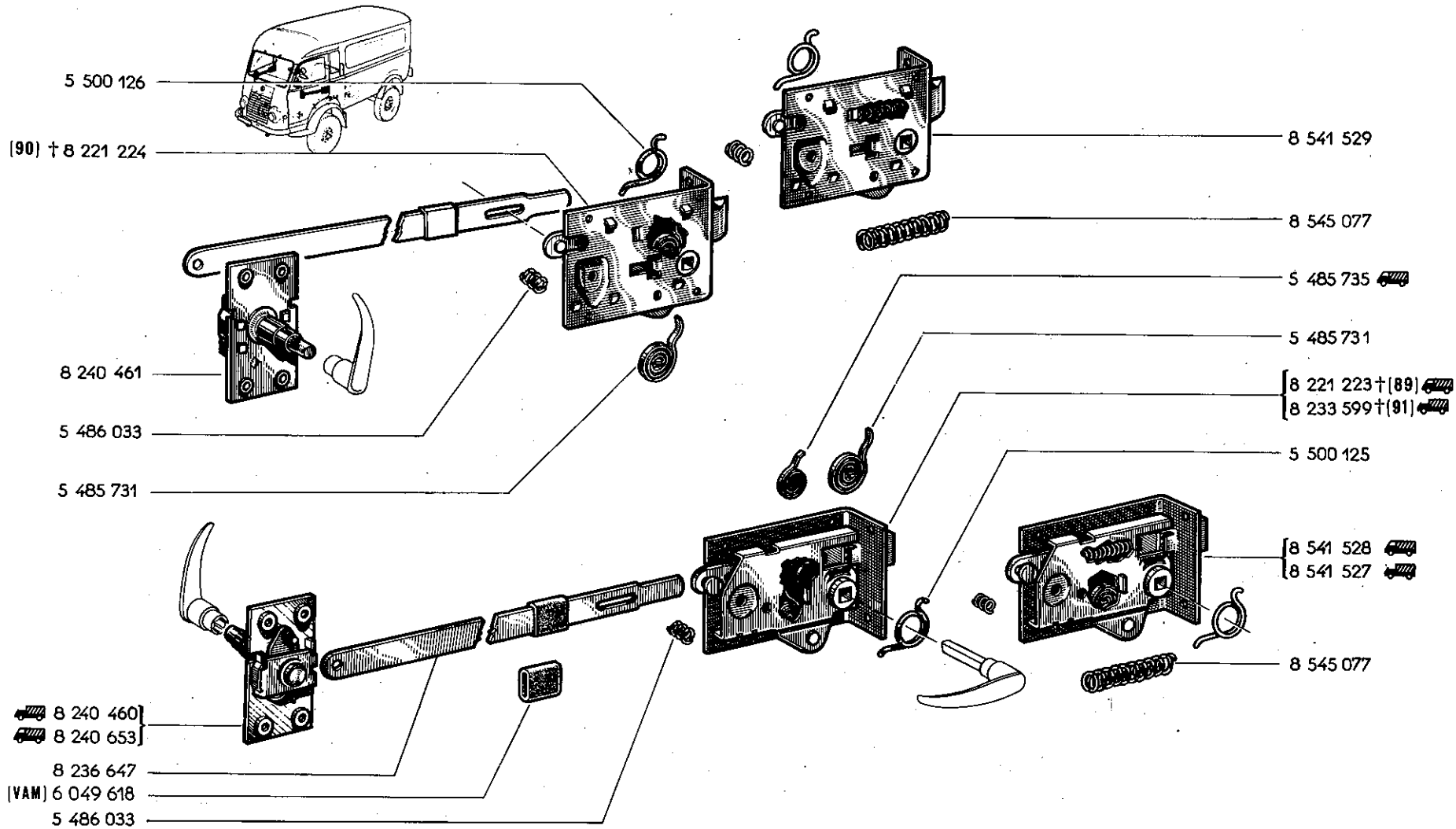

89	†	8541528 -1-
90	†	8541529 -1-
91	†	8541527 -1-

82.70

C P.R. 660



82.70

C P.R. 660

83.0

C P.R. 66

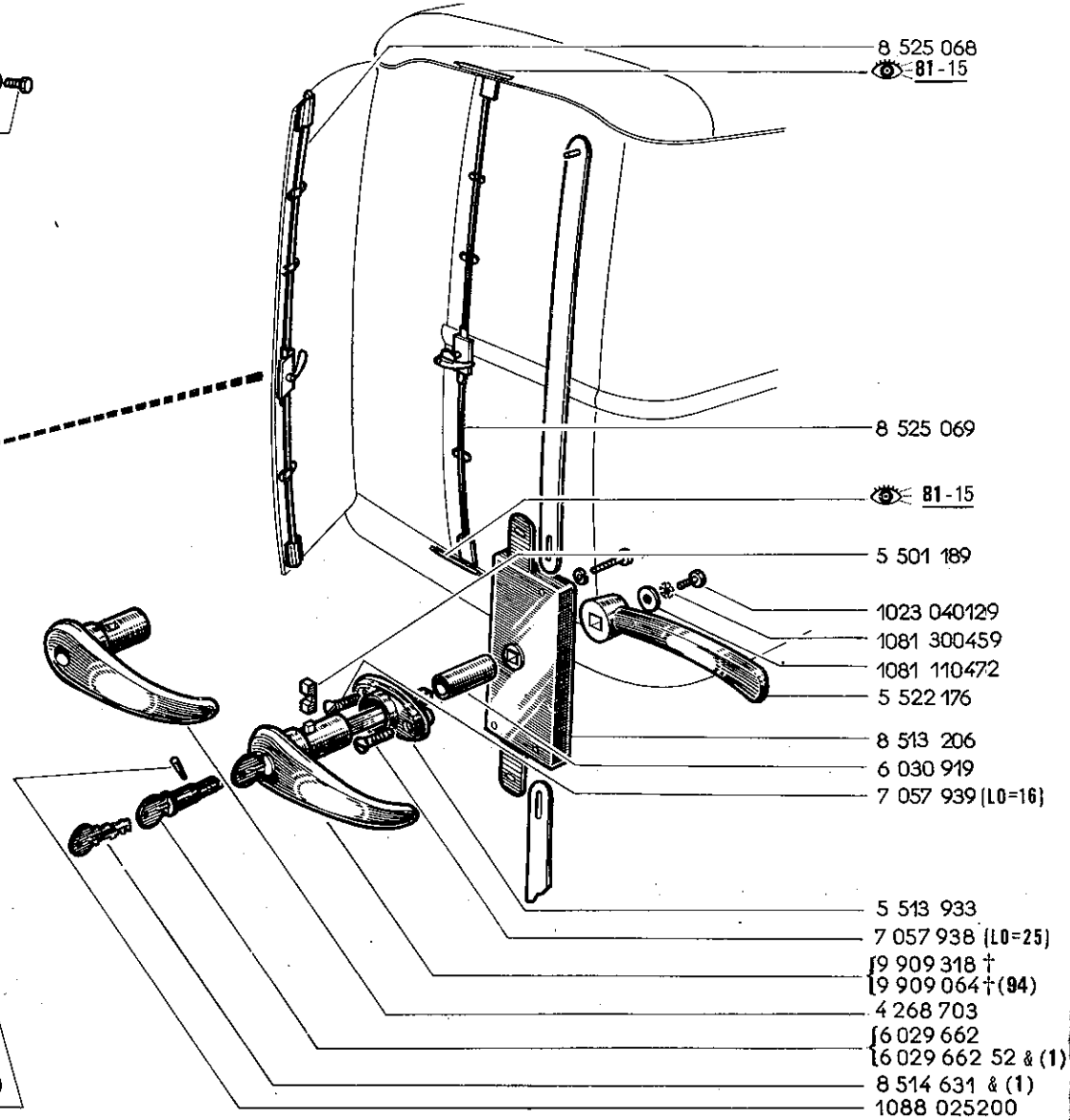
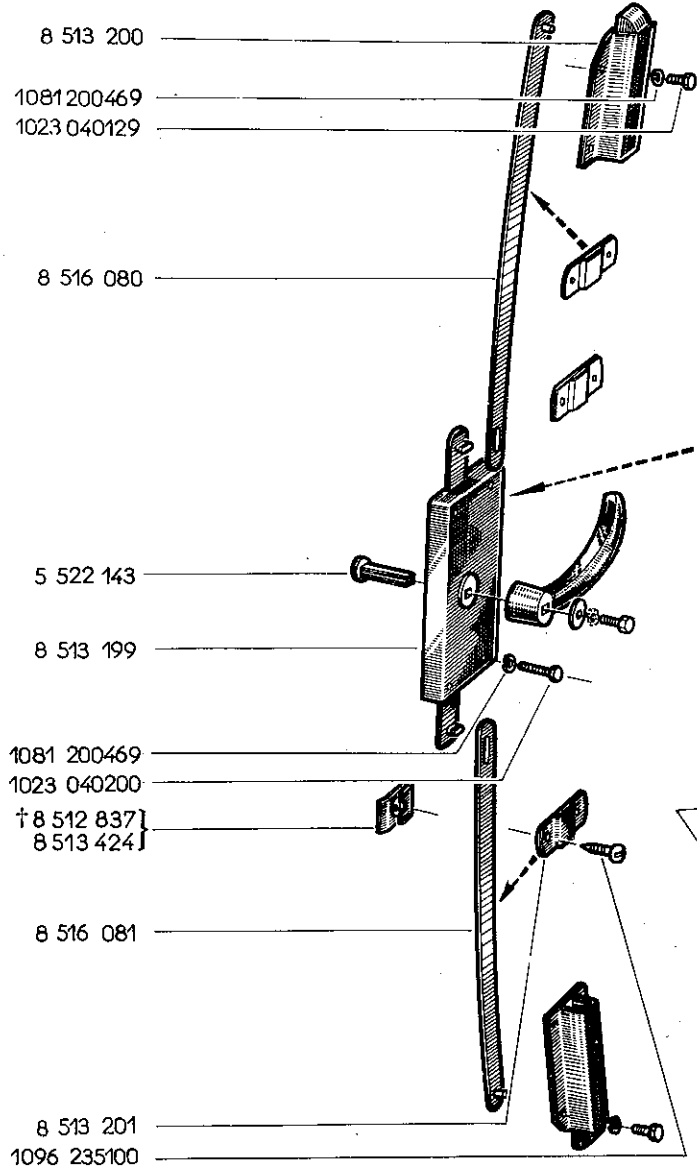

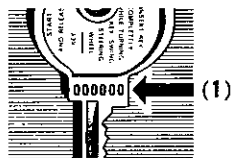

- 1081 11085
- 1081 30085
- 7 058 35
- (SC) 6 066 21
- 1023 05016
- [60] [CC] 8 238
- [DEFA n° 1] 8 235
- [DEFA n° 2] 8 227
- [CC] 8 237
- 8 202
- (c) [DEFA n° 2] } 8
- (VERTEX) } 8
- [CC] } 8
- [DEFA n° 1] } 8
- [DEFA n° 2] { (a) 8
- (b) 8
- 1023 080169
- 8 241 315
- [DEFA n° 2] 8 215 4
- 8 211 2
- 6 044 276
- (VERTEX) 8 228 72



94 † 4268703 -1-

83.01



C P.R. 660

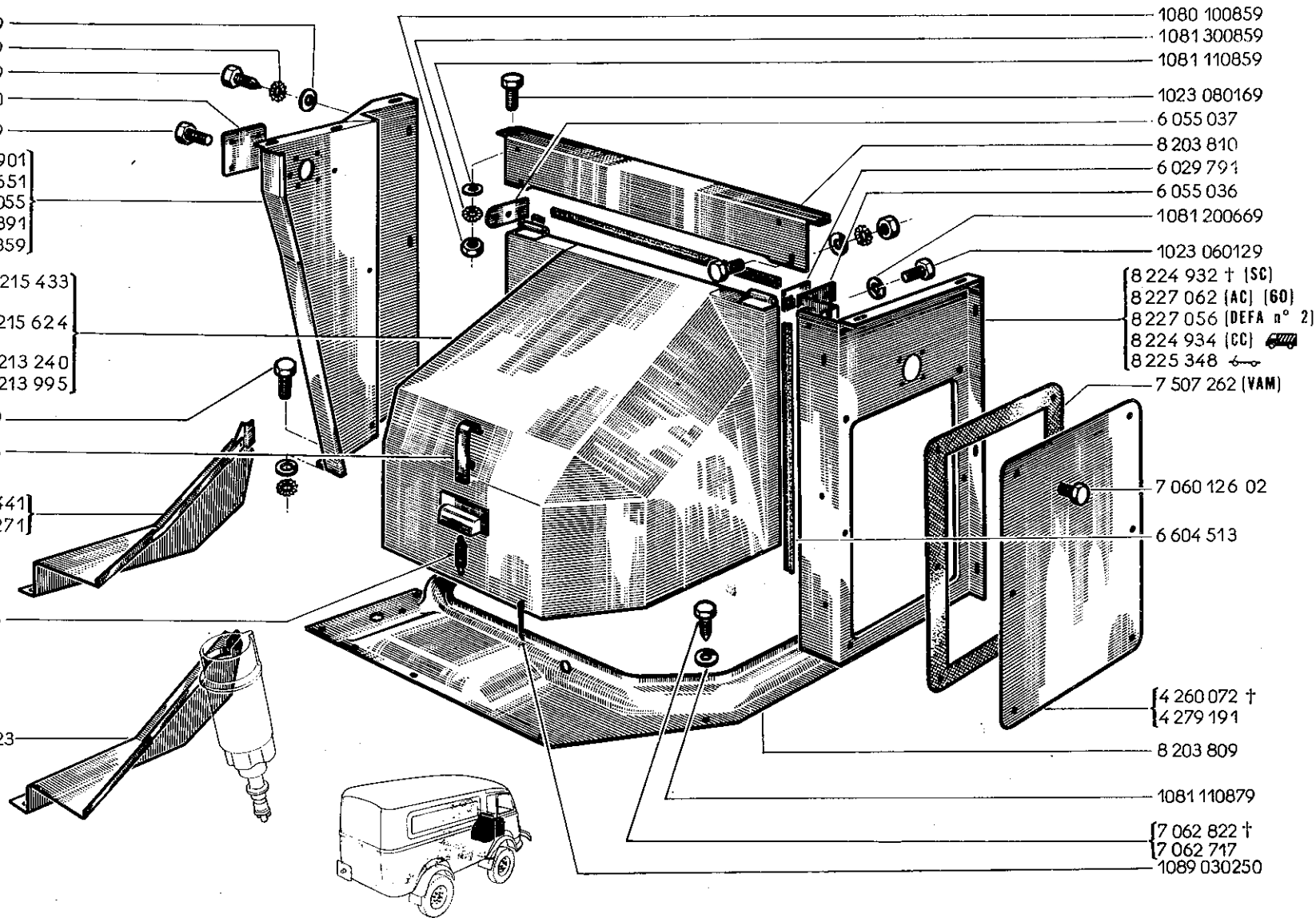

- 1081 110859
- 1081 300859
- 7 058 359
- (SC) 6 066 210
- 1023 050169
- (60) (CC) 8 238 901
- (DEFA n° 1) 8 235 651
- (DEFA n° 2) 8 227 055
-  (CC) 8 237 891
-  8 202 359
- (c) (DEFA n° 2) }
(VERTEX) } 8 215 433
- (CC) }
(DEFA n° 1) } 8 215 624
- (DEFA n° 2) { (a) 8 213 240
{ (b) 8 213 995
- 1023 080169
- 8 241 315
- (DEFA n° 2) 8 215 441
8 211 271
- 6 044 276
- (VERTEX) 8 228 723



83.01

C P.R. 660

- 1080 100859
- 1081 300859
- 1081 110859
- 1023 080169
- 6 055 037
- 8 203 810
- 6 029 791
- 6 055 036
- 1081 200669
- 1023 060129
- { 8 224 932 † (SC)
- { 8 227 062 (AC) (60)
- { 8 227 056 (DEFA n° 2)
- { 8 224 934 (CC) 
- { 8 225 348 
- 7 507 262 (VAM)
- 7 060 126 02
- 6 604 513
- { 4 260 072 †
- { 4 279 191
- 8 203 809
- 1081 110879
- { 7 062 822 †
- { 7 062 717
- 1089 030250

- (a) VEH n° 1  VEH n° 3573
- (b) VEH n° 3574  VEH n° 9636
- (c) VEH n° 9637  VEH n° ...

60	(SC)
	6066210 -1- 1023 050166 -4-

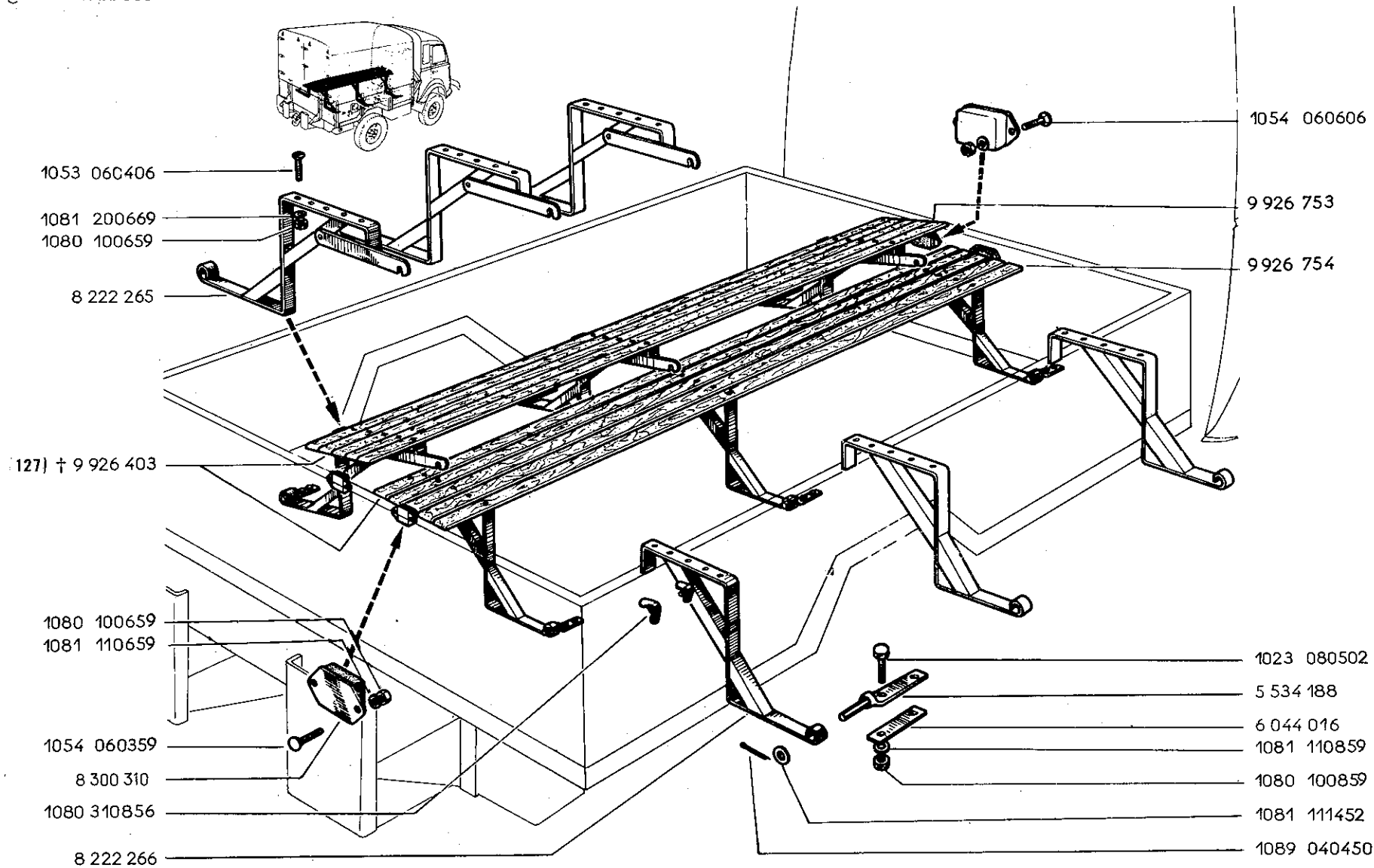

(1) (CC) (a) 9 981
(2) (DEFA) (a) 9 981

[VADM] [LA=1400]

(a) 8 526 246

7 058 359
1081 300859
(123)(a) † 8 536 33
(a) 8 536 33
(a) 8 536 33

(123)(a) † 8 536 33
8 540 49
(d) 8 540 11
(d) 8 540 11

127 † 9926753 -1-
9926754 -1-

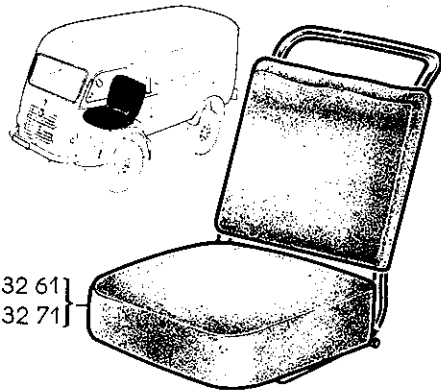

{ (CC) (a) 9981 432 61 }
 { (DEFA) (a) 9981 432 71 }

{ (VADM) [LA=1400] 4754 60 4003 }

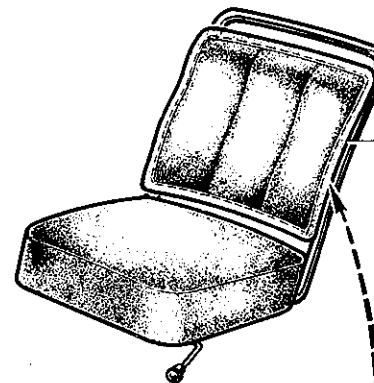

{ 9 986 096 62 †(b) } { (CC) (3) }
 { 9 986 419 61 (c) }
 { 9 986 096-71 †(b) } { (DEFA) (2) }
 { 9 986 419-71 (c) }

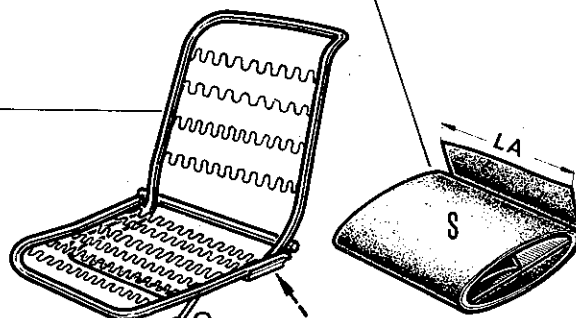

(a) 8 526 246

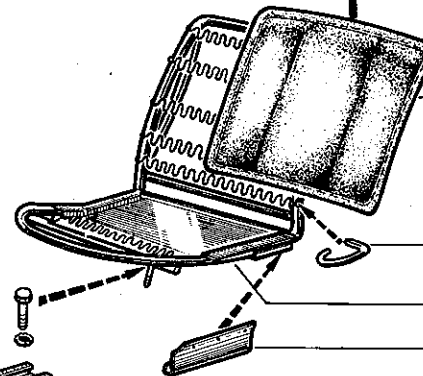

{ 9 986 137 62 (b) } { (CC) (3) }
 { 9 986 326 62 (c) }
 { 9 986 137 71 (b) } { (DEFA) (2) }
 { 9 986 326 71 (c) }

- 7 058 359
- 1081 300859
- (123) † 8 536 337
- (a) 8 536 332
- (a) 8 536 336
- (a) 8 536 338
- (a) 8 536 335
- (123) † 8 536 333
- 8 540 495
- (d) 8 540 111
- (d) 8 540 110

6 061 563 (d)

{ 8 527 651 †(b) }
 { 8 528 067 (c) }
 8 543 437 (d)

8 540 495

8 540 690 (d)

8 540 107 (d)

8 540 108 (d)

8 546 331

- (1) Gris clair - Light grey
- (2) Marron - Brown
- (3) Gris fonte - Pig iron grey

- (a) { (CC) VEH n° 1 ⇨ VEH n° 2729 }
 { (DEFA) VEH n° 1 ⇨ VEH n° 4307 }
- (b) { (CC) VEH n° 2730 ⇨ VEH n° 7789 }
 { (DEFA) VEH n° 4308 ⇨ VEH n° 7789 }
- (c) VEH n° 7790 ⇨ VEH n° ...
- (d) { (CC) VEH n° 2730 ⇨ VEH n° ... }
 { (DEFA) VEH n° 4308 ⇨ VEH n° ... }

123	VEH n° 1 ⇨ VEH n° 2729
	8540690 -1-
	8540107 -1-
+	8540108 -1-
	8540110 -1-
	8540111 -1-



(h) 8 527 652 †
 (g) 8 528 068
 (3)(d) 9 981 435 62
 (2)(c) 9 981 435 61

(3)(d)[93] † 9 926 670 62

(3)(d) 9 986 295 62
 (2)(c) 9 986 295 61

(3)(d) 9 981 434 62
 (2)(c) 9 981 434 61

(d) 9 926 739

9 986 137 62 (d) (3)
 9 986 326 62 (g) (3)
 9 986 137 71 (h) (4)
 9 986 326 71 (g) (4)

6 061 563 (b)

9 986 095 71 † (b) (4)
 9 986 420 71 (g) (4)
 9 986 095 62 † (e) (3)
 9 986 420 61 (g) (2)

7 253 965 (a) (4)

9 926 696 (a) (4)

9 926 677 (c) (1)

9 981 149 (a) (4)

4 754 604 003
 (LA=1400) (VADM) (2)

9 926 656 (a)

9 926 623 (c)

6 029 505—

1081 110 472—

1073 040 200—

1089 020 250—

9 928 284—

7 053 417—

1081 110 859—

- (1) Gris-Grey
- (2) Gris clair-Light grey
- (3) Gris fonte-Pig iron grey
- (4) Marron-Brown

- (a) (DEFA) VEH n° 1 □ VEH n° 4307
- (b) (DEFA) VEH n° 4308 □ VEH n° 7789
- (c) (C.C.) VEH n° 1 □ VEH n° 2730
- (d) (C.C.) VEH n° 2731 □ VEH n° 7789
- (e) (C.C.) VEH n° 5952 □ VEH n° 7789
- (f) (C.C.) VEH n° 1 □ VEH n° 5951

- (g) VEH n° 7790 □ VEH n° ...
- (h) (C.C.) VEH n° 5952 □ VEH n° 7789
- (i) (DEFA) VEH n° 4308 □ VEH n° 7789
- (j) (DEFA) VEH n° 4308 □ VEH n° 7789
- (k) (C.C.) VEH n° 1 □ VEH n° 5951

93	+	998629562
----	---	-----------

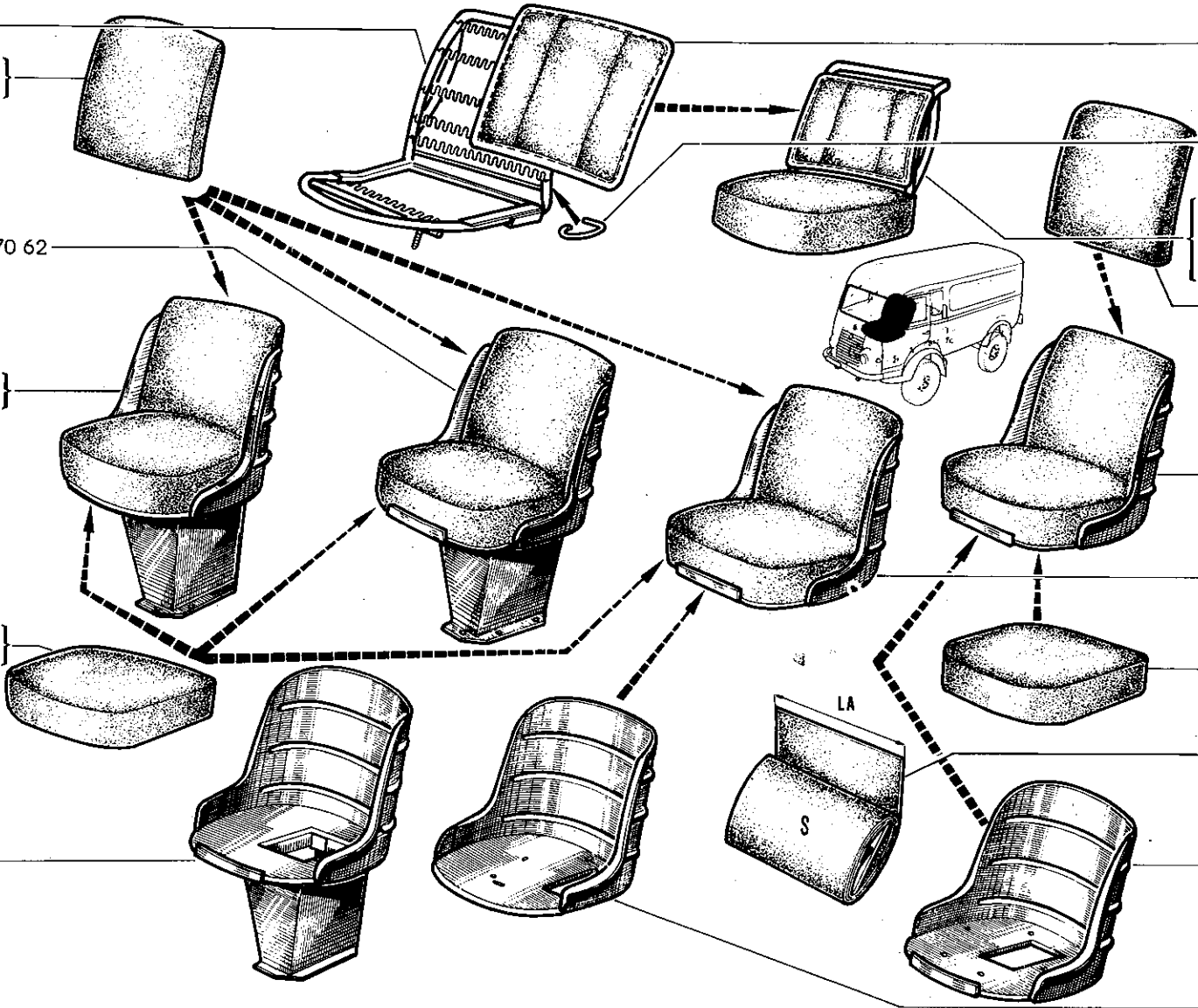

84.03

C P.R. 660



84.03

C P.R. 660

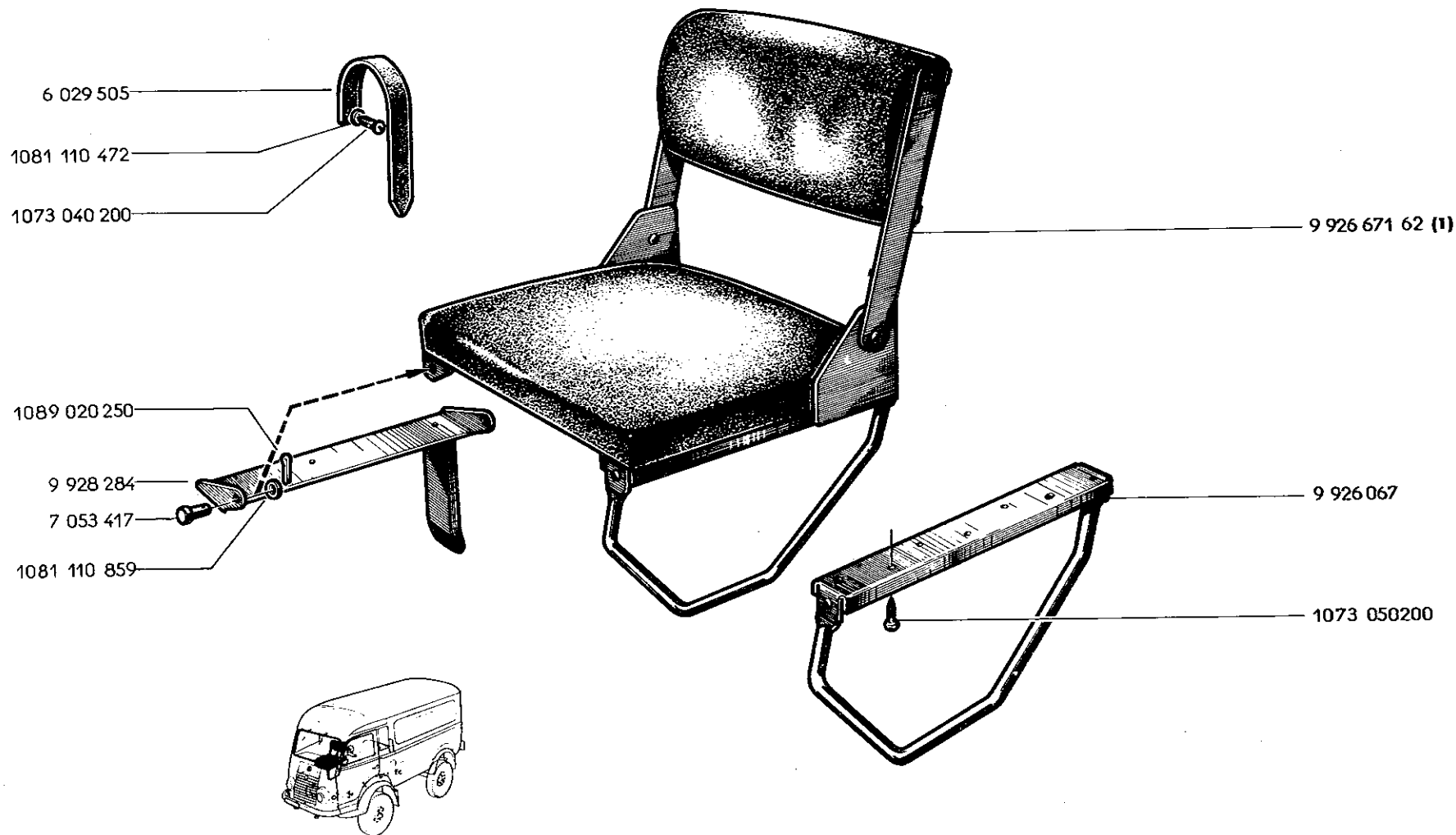

(1) Gris, fonte-Pig iron grey

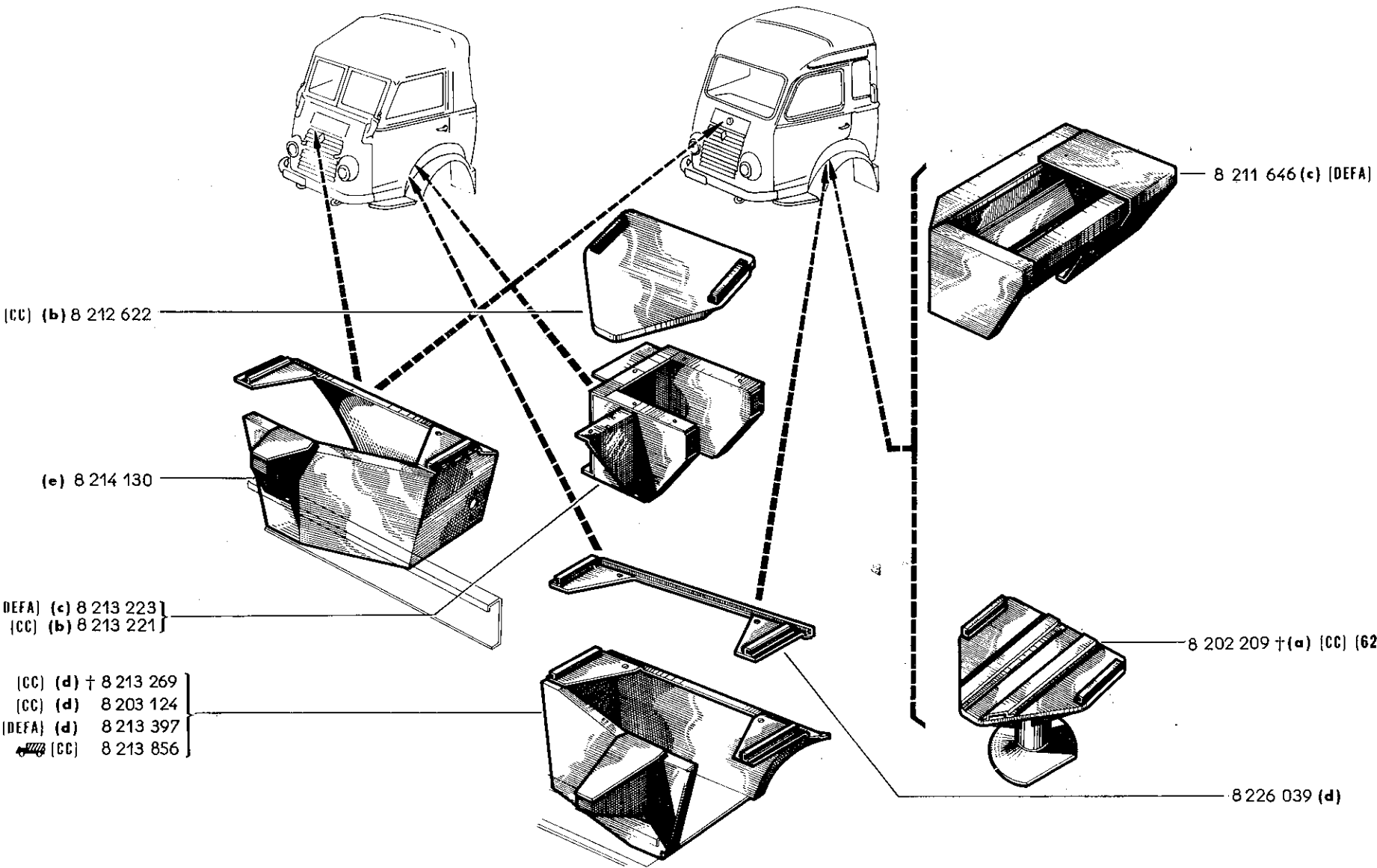

9 981 809 —

108130055e —

8523604 —

6 048 411 —

(a) VEH n°	1	⇨	VEH n°	228
(b) VEH n°	229	⇨	VEH n°	2729
(c) VEH n°	1	⇨	VEH n°	2729
(d) VEH n°	2730	⇨	VEH n°	...
(e) VEH n°	4308	⇨	VEH n°	...

62	VEH n° 1	⇨	VEH n° 228
	⇩		8212622 -1-

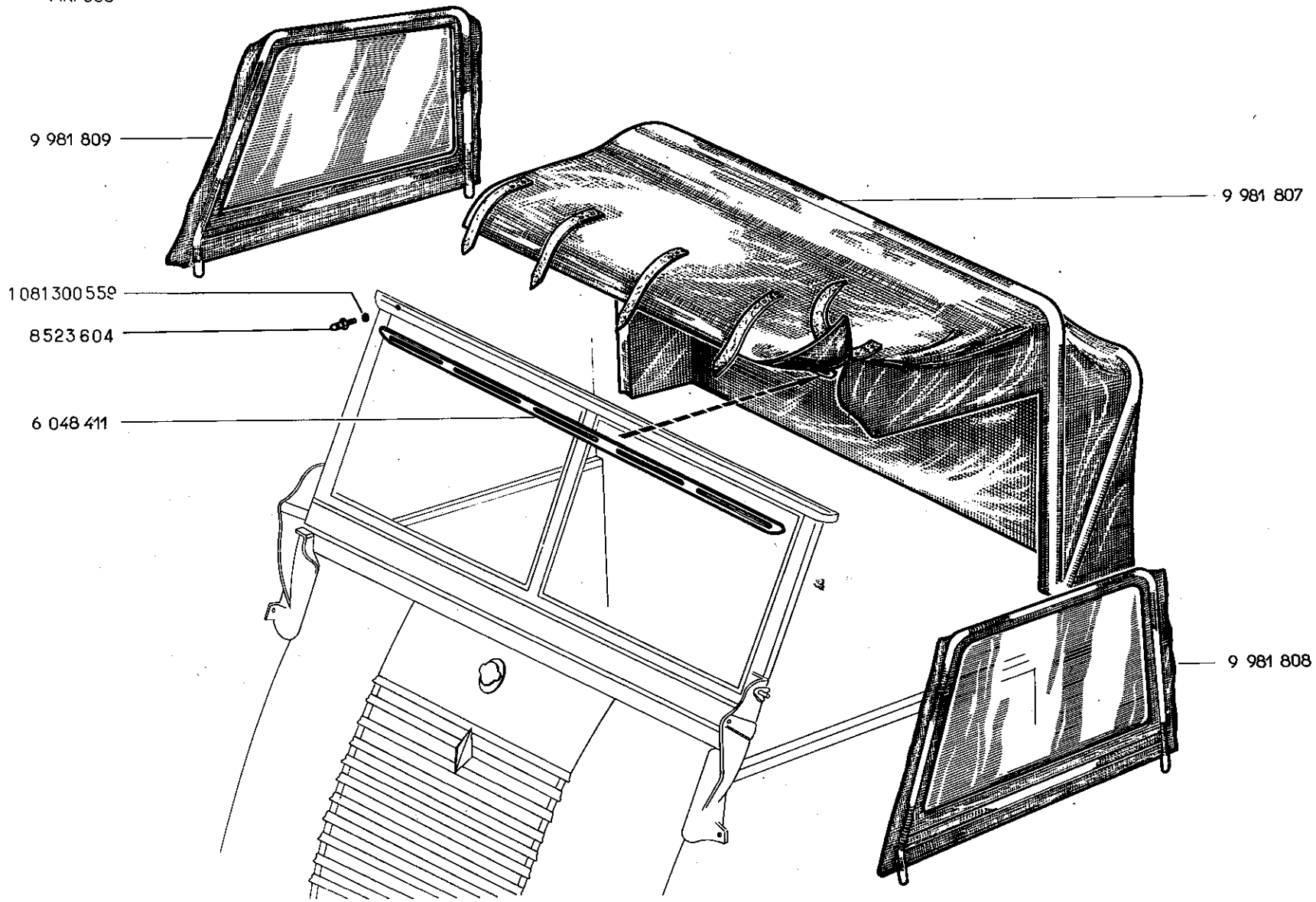

84.30

P.R. 660

84.30

C P.R. 660

85.01

C P.R. 660

9 981 264

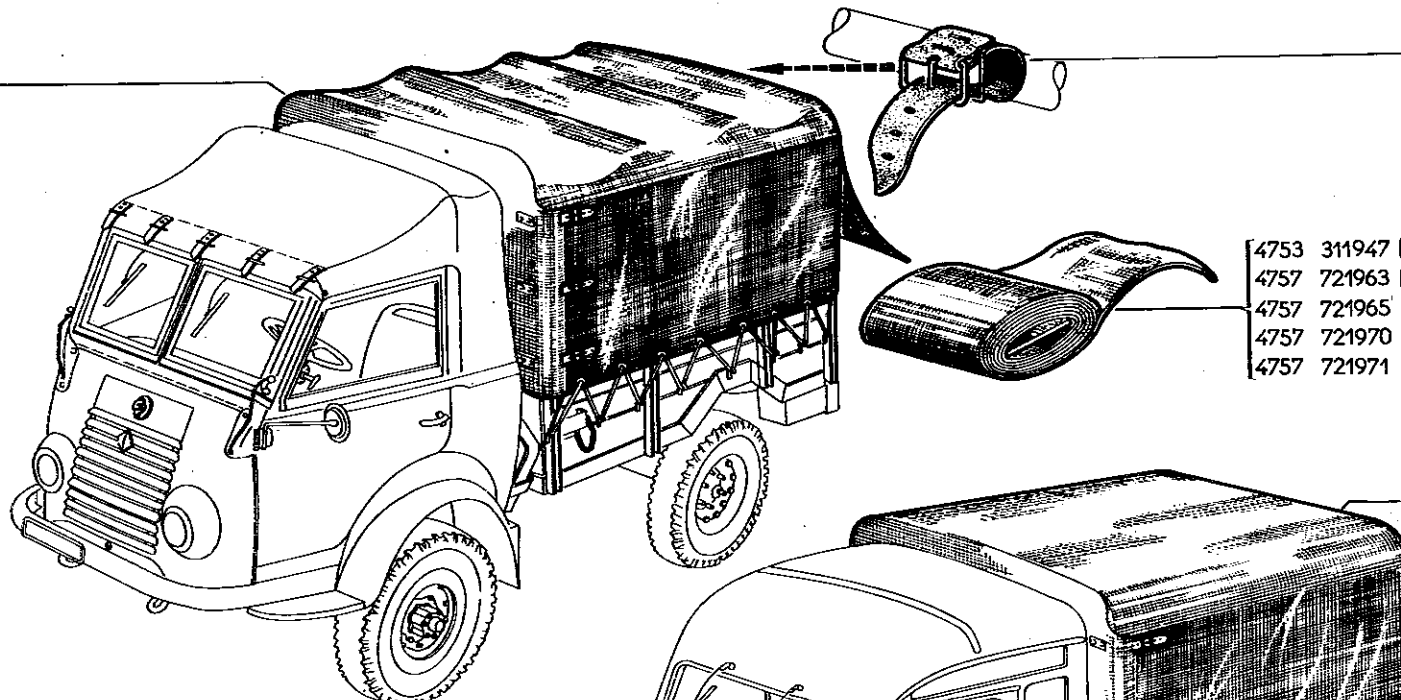

8 225 239

- 4753 311947 (87) [LA=2500] (VADM)
- 4757 721963 (85) [LA=1000] (VADM)
- 4757 721965 (85) [LA=1400] (VADM)
- 4757 721970 (84) [LA=1400] (VADM)
- 4757 721971 (84) [LA=1050] (VADM)

9 981 792 (CC)

[84] Lin vert chine - Green shadowed linen.
 [85] Coton vert clair - Light green cotton.
 [87] Toile enduite - Coated cloth.

- 1070 040106
- 1081 300459
- 1081 110452
- 8 230 307
- 1070 060084

6 067 676

6 066 208

- [CC] 8 203 983
- [DEFA] { (a) 8 201 361
(b) 8 204 584
- [DEFA] 8 202 362
- [CC] 8 203 974
- 6 035 709

1080 100852

1081 110859

5 482166

6 040 432

5 482165

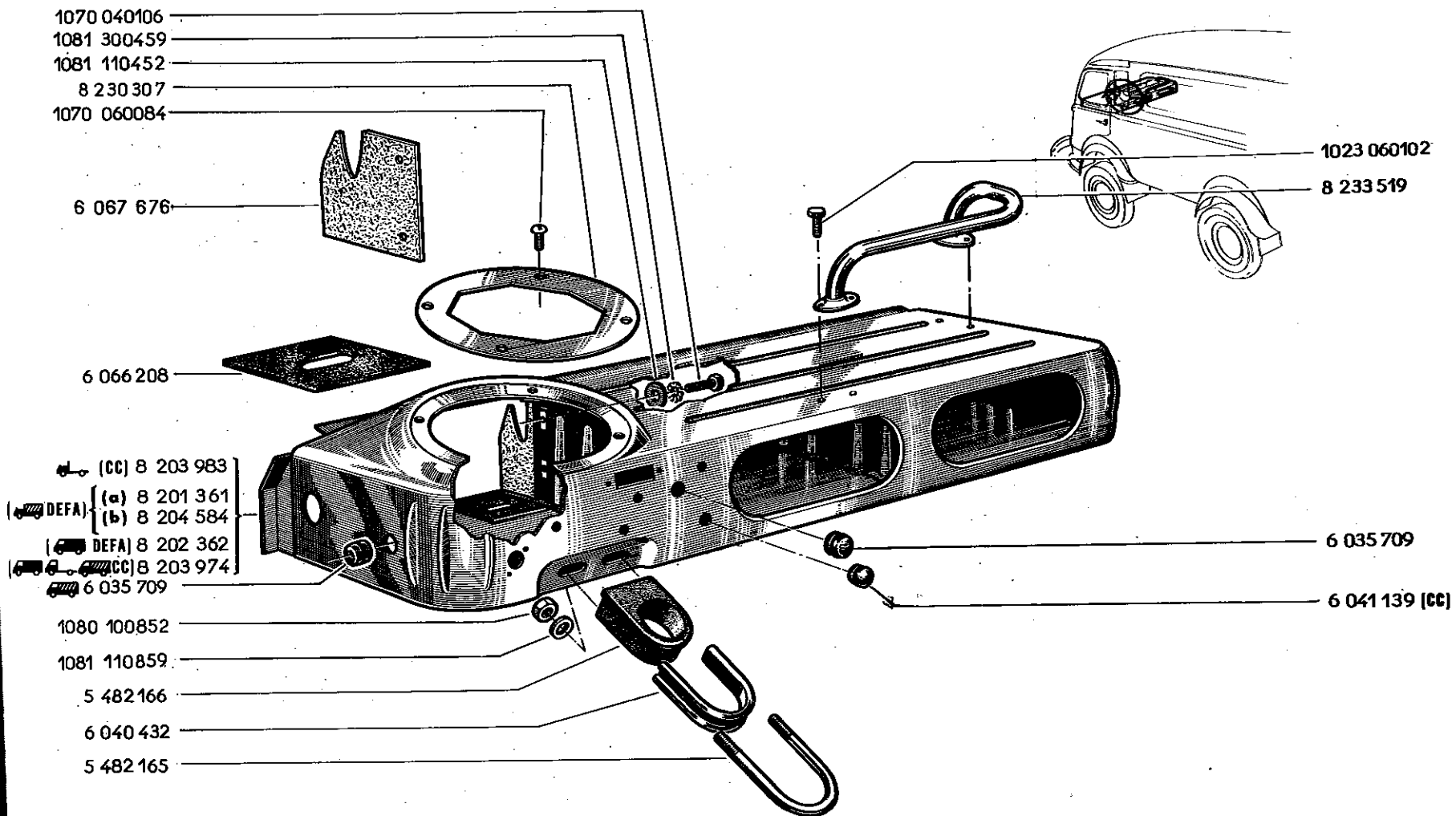

(a) VEH n° 1 □ VEH n° 3573
(b) VEH n° 3574 □ VEH n° ...

85.05

C P.R. 660

85.05

C P.R. 660

85.10

C P.R. 660

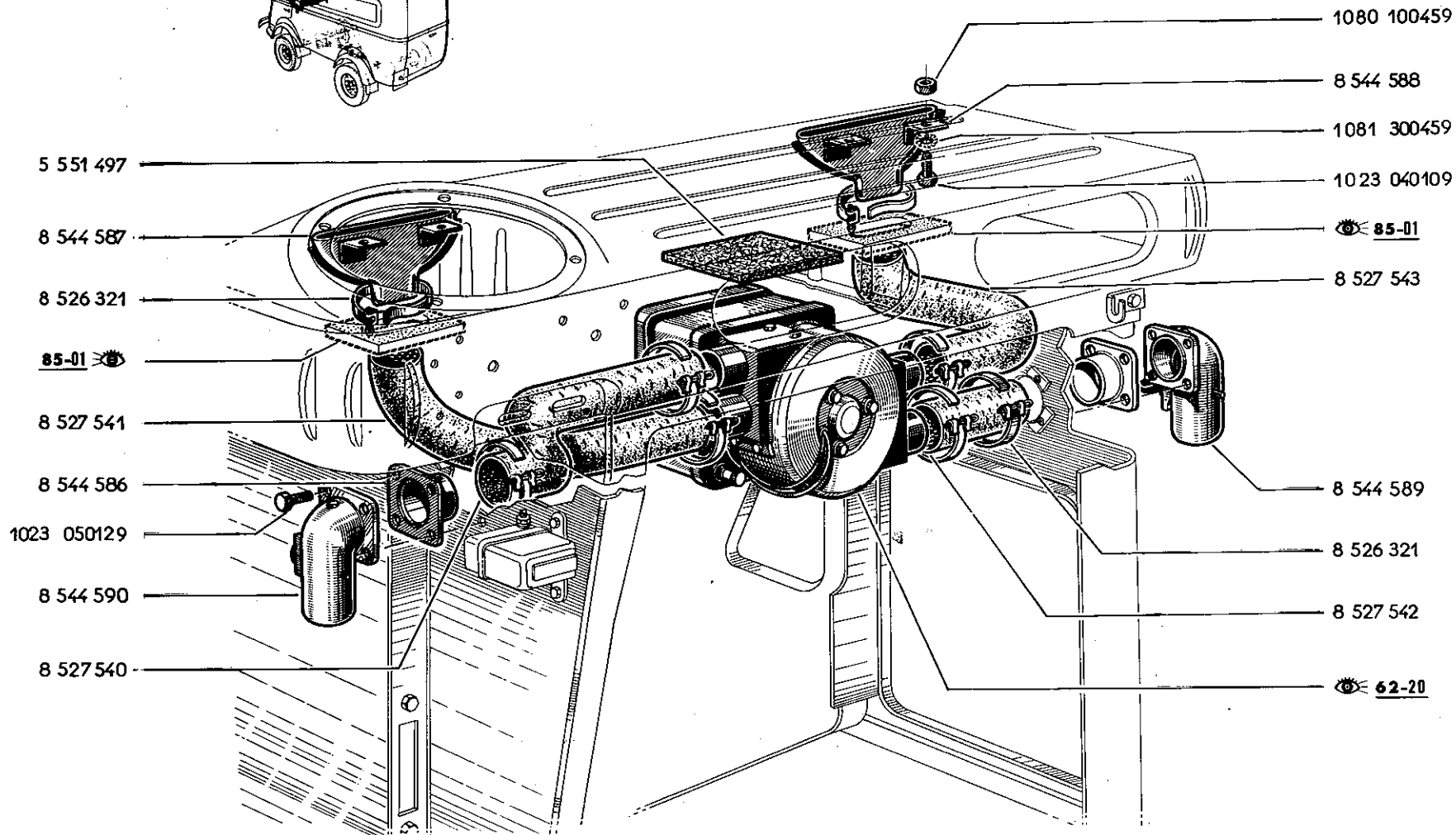
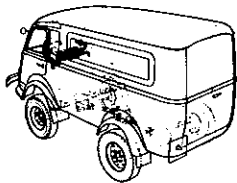

- 1070 050169
- 1081 110579
- 5 505 058
- 5 526 314
- (CC) 4 255 539
- 1080 100559
- (CC) 1081 300559
- (DEFA) 8 528 200
- 6032 792
- 1081 200569
- 1070 050259
- 5 523 156
- (DEFA) 8 232 946
- (DEFA) { 1023 060169
- 8 233 899
- 1080 100659
- 1023 060126
- 8 233 513
- 1081 300659
- 1096 235102
- 8 525 650
- 1023 060169
- 1023 060209
- 7 059 054
- 1081 300659
- 8 544 120
- 8 549 451
- 5 529 274

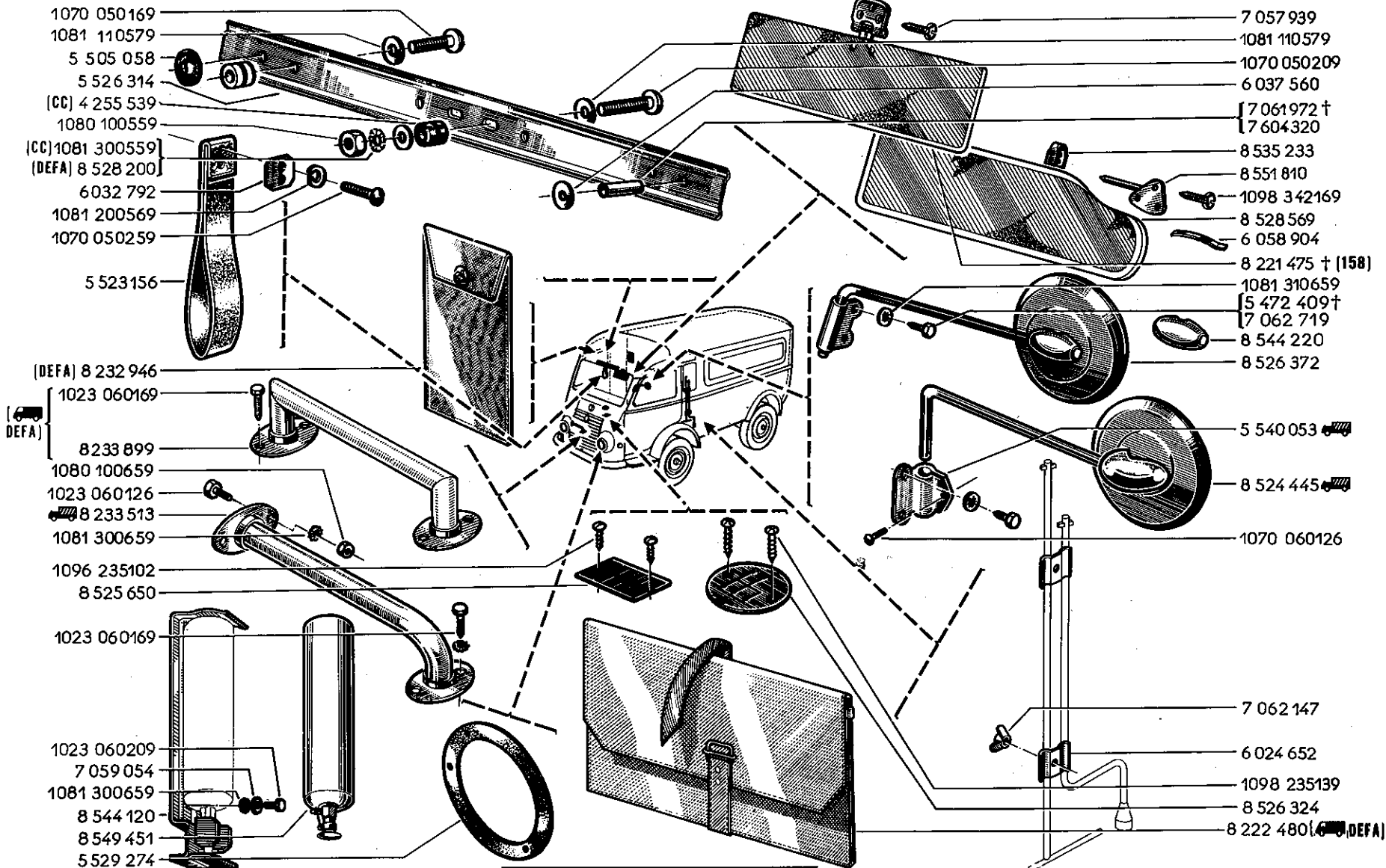

158	8528569 -1-
	8551810 -1-
†	6058904 -1-
	8535233 -3-
	1098 342169 -3-

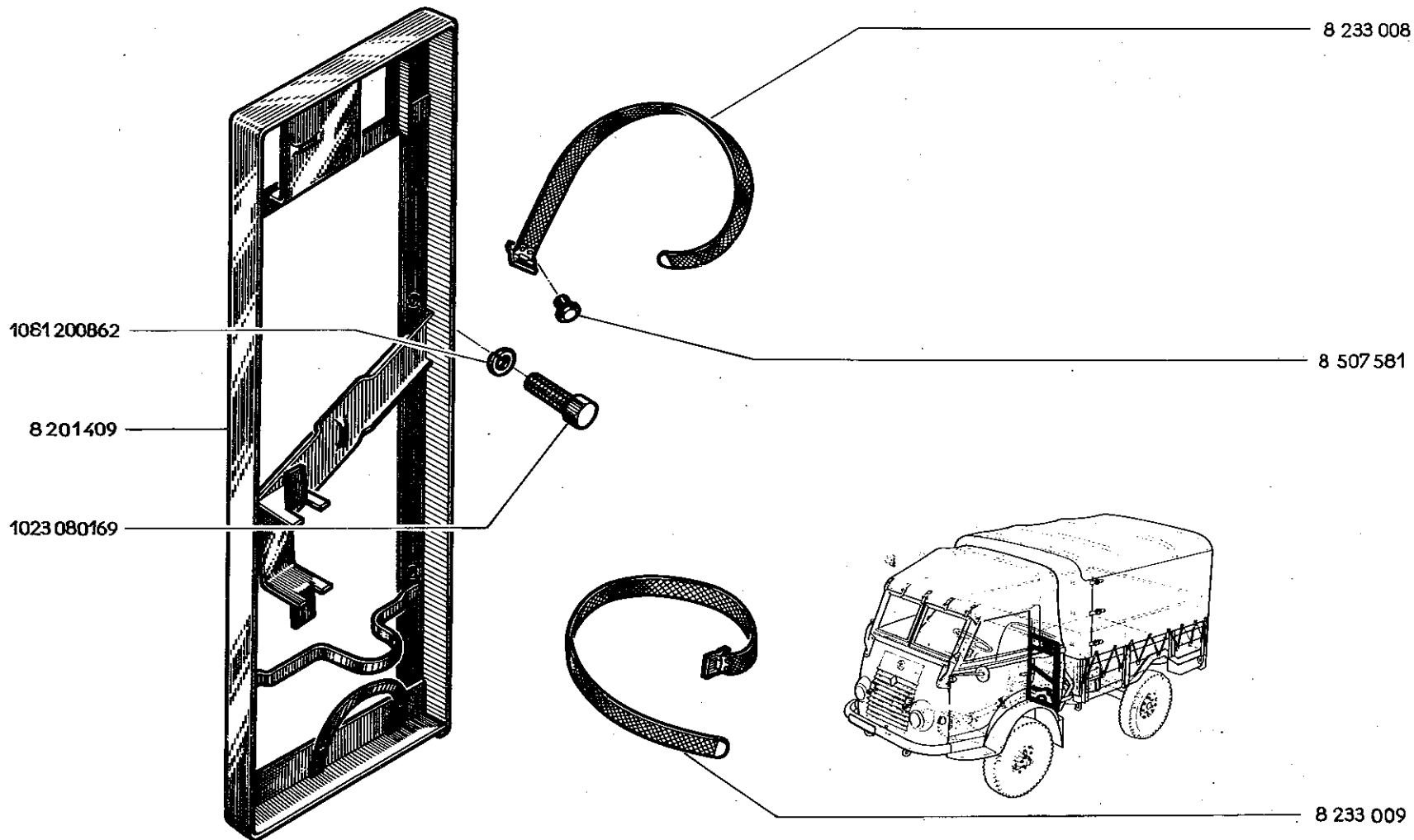

5 486 482

8 242 130

6 055 846

6 055 859

6 044 320

8 233 008

8 507 581

8 233 009

85.12

B P.R. 660

DEFA

85.12

B P.R. 660

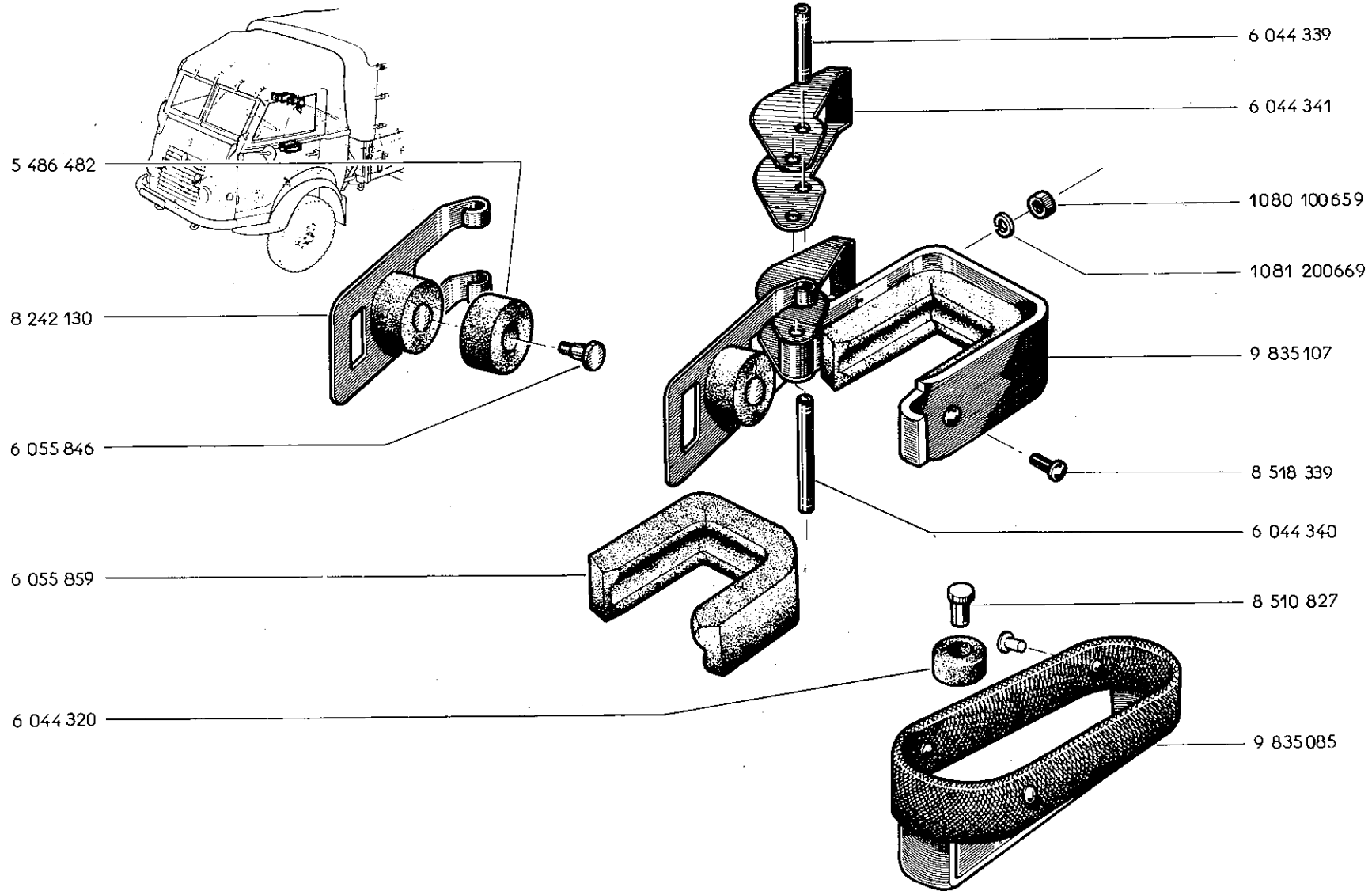

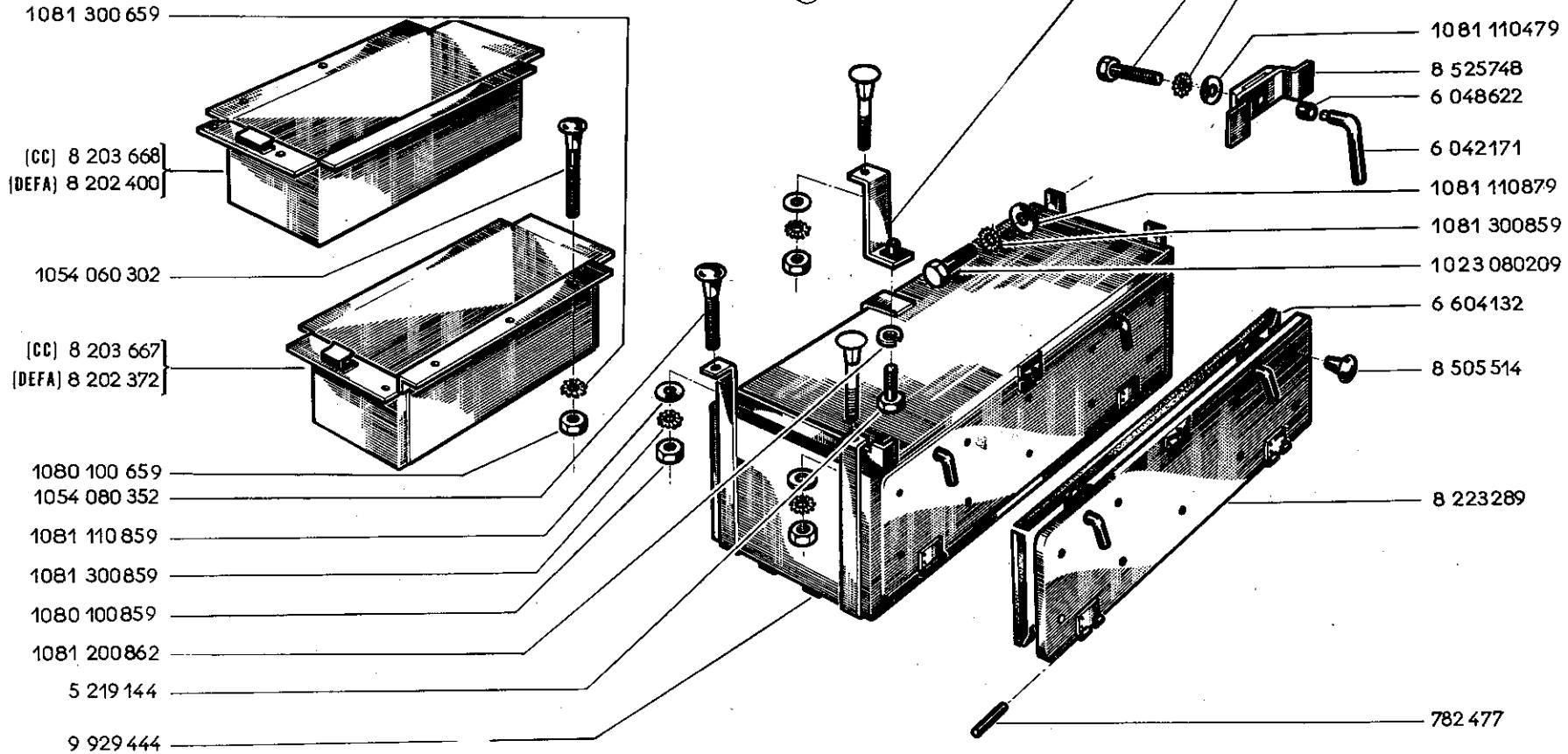
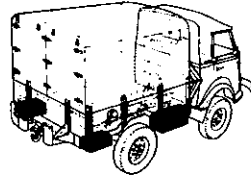

782 477

1089 030 25

6 044 37

5 534 53

2 543 98

8 201 412

8 232 810

7 036 202

+ 761 465

4 513 562

5 534 552

1089 040 359

1080 100 859

6 060 816

1024 080 256

85.14

C P.R. 660



85.14

C P.R. 660

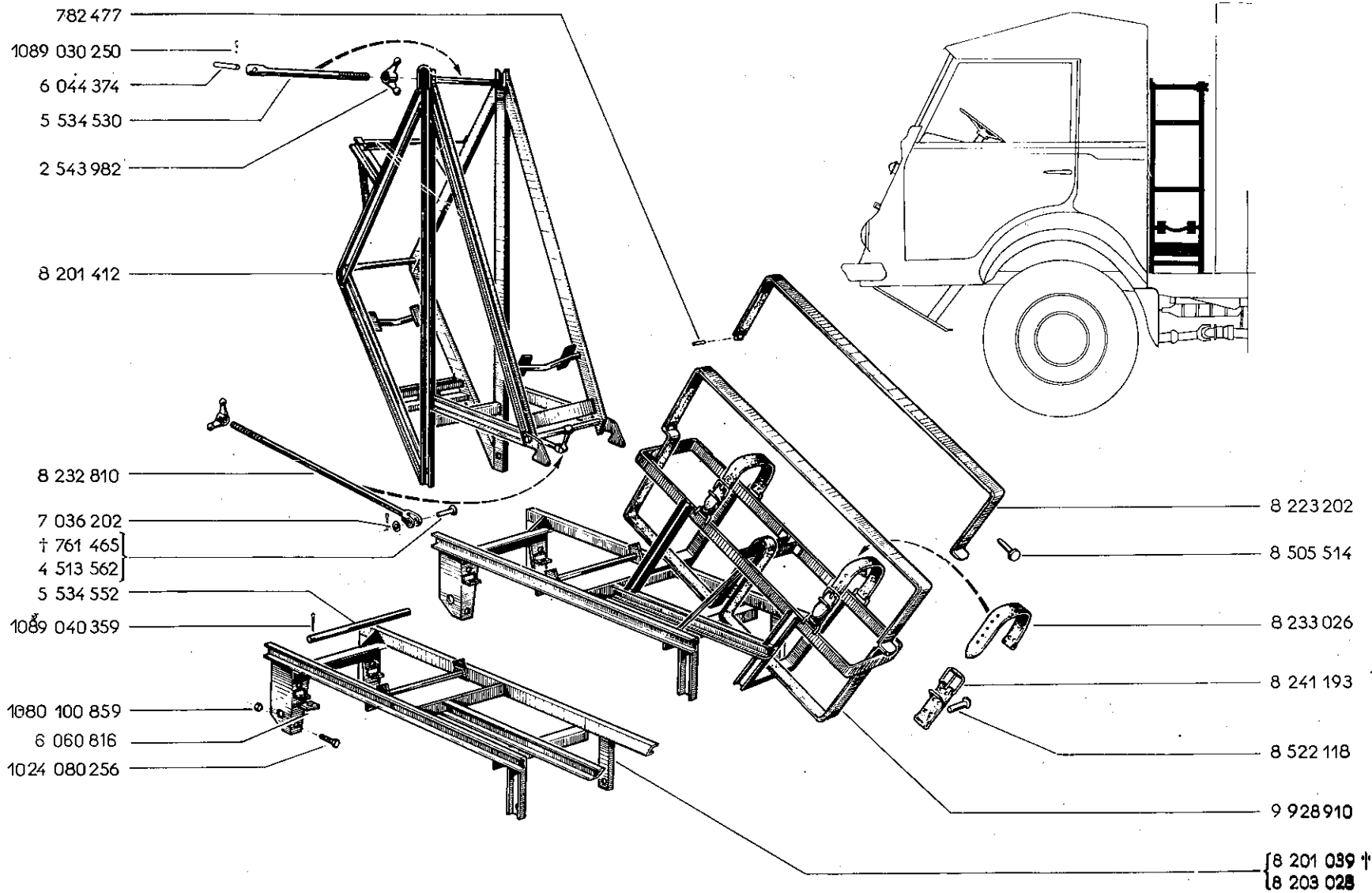

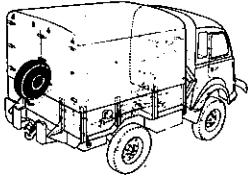

1080 100659
6 054 899

6 053 394
4 275 156

1023 080406

1081 110859
1080 100859

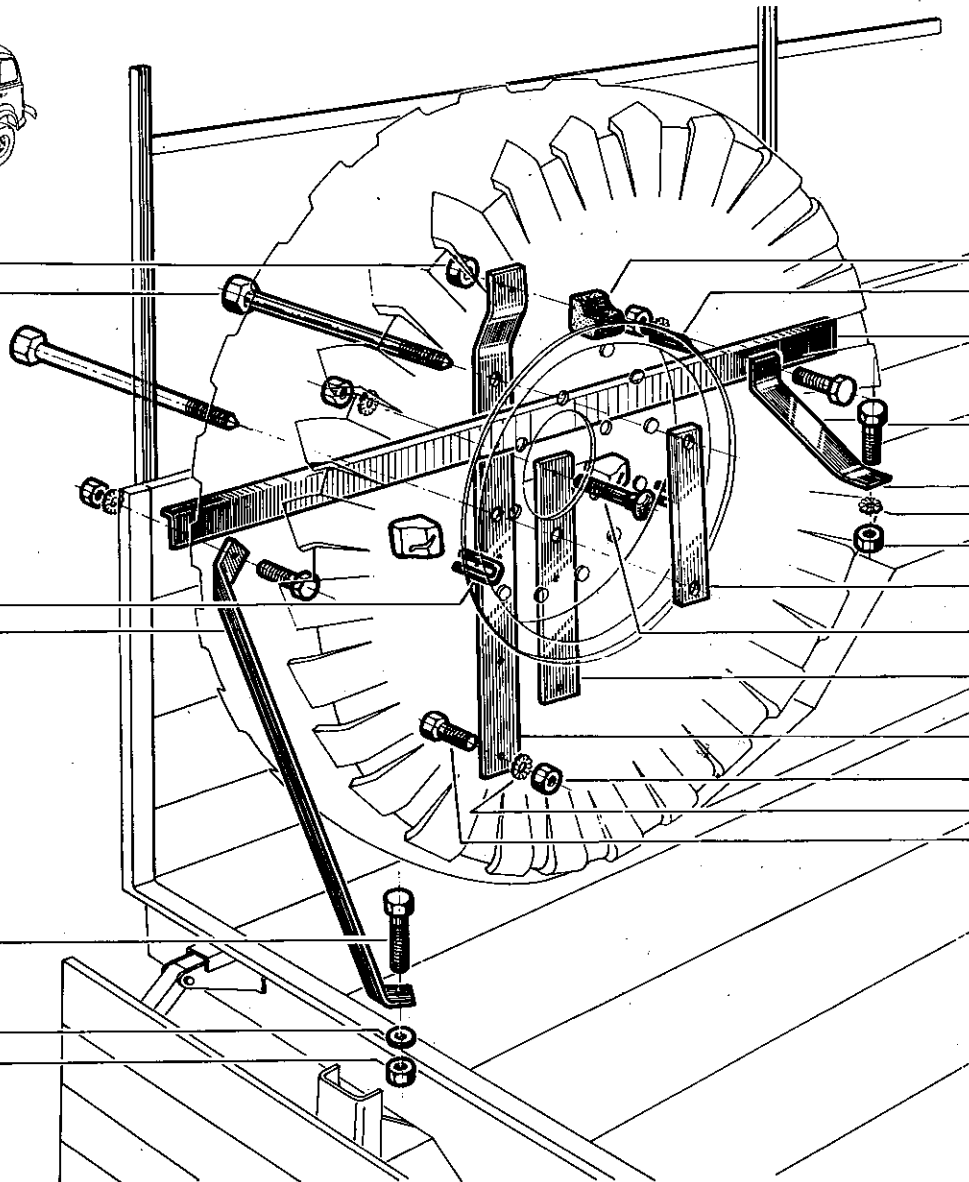

5 485 541
6 053 395
5 543 639 (a)
5 551 752 (b)

1023 080252

5 543 641
1081 300859
1080 100859
6 053 396 (a)
6 066 821 (b)
1054 080409
6 053 397 (a)
6 066 822 (b)
4 274 341 (a)
4 279 840 (b)
1080 100859
1081 300859
1023 080252

8 243 151 -
[149](a) † 6 051 947 -

[150](a) † 8 234 542 -

8 226 246 -

† 7 062 178 }
8 239 599 02 }
(b) 5 550 728 -

8 541 931 -

1023 080252 -

1081 200862 -

1024 080202 -

(a) VEH n° 1 □ VEH n° 4307
(b) VEH n° 4308 □ VEH n° ...

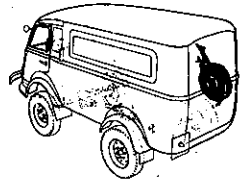

8 243 151
 (149)(a) † 6 051 947

(150)(a) † 8 234 542

8 226 246

† 7 062 178
 8 239 599 02

(b) 5 550 728

8 541 931

1023 080252

1081 200862

1024 080202

8 226 242
 8 226 562 □

4 271 365

1081 200862

1080 100859

3 536 262
 3 536 684 □

(a) VEH n° 1 □ VEH n° 12920
 (b) VEH n° 12921 □ VEH n°

149	†	8 243 151 -I-
150	†	5 550 728 -I- 8 239 599 02 -I- 8 541 931 -I-

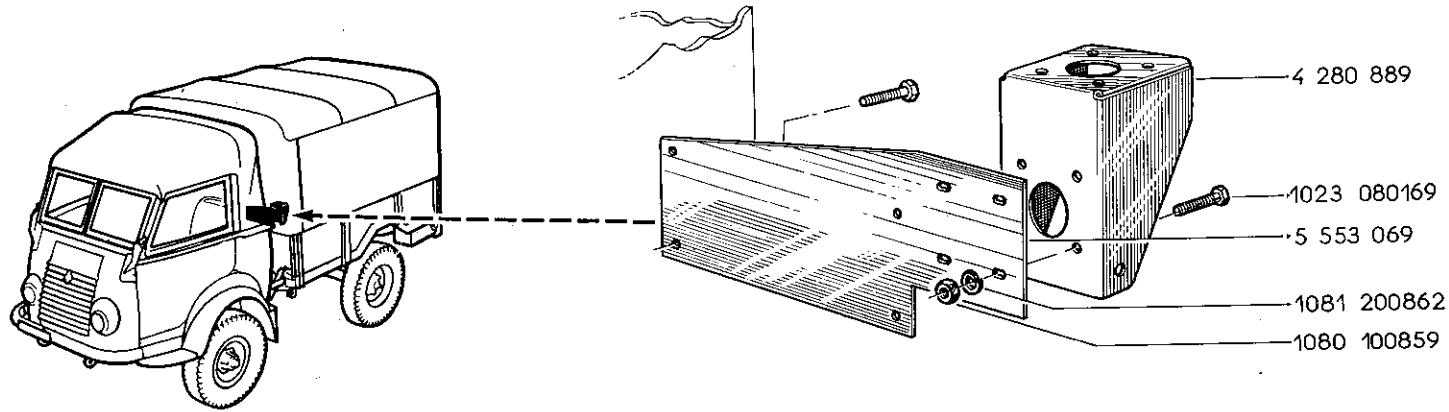

- 1080 101259
- 1081 201269
- 1023 120309
- (a) 8 224 412
- (b) 8 224 414
- (c) 8 224 390

- [161](a)+9 826 090
- [162](b)+9 826 091

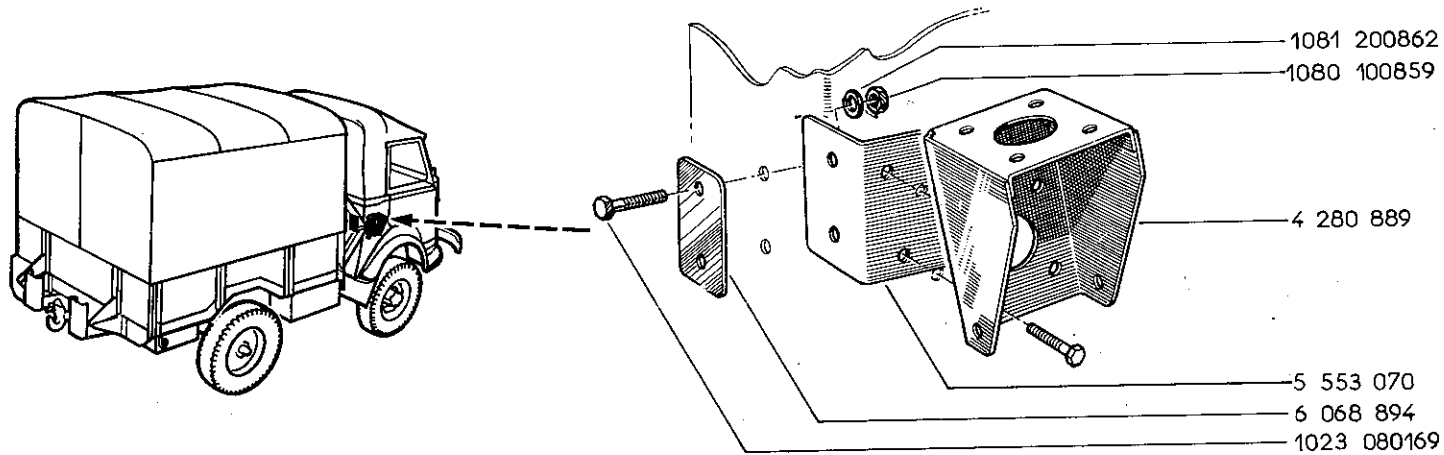

- (a) 9 826 085
- (b) 9 826 087

- (f) 9 826 169

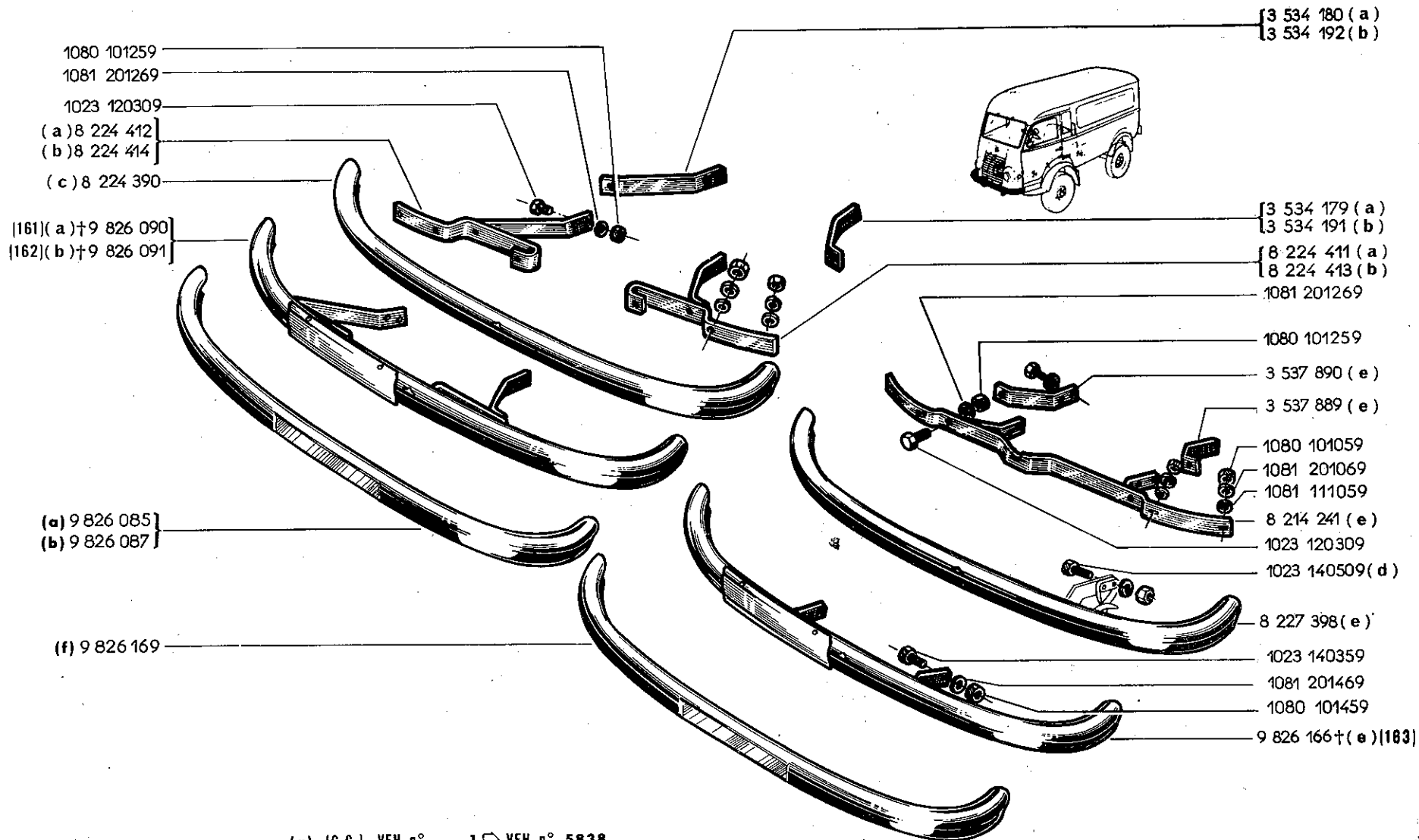

- (a) (C.C.) VEH n° 1 ◻ VEH n° 5838
- (b) (DEFA) VEH n° 1 ◻ VEH n° 5697
- (c) (C.C.) VEH n° 1 ◻ VEH n° 5836
- (c) (DEFA) VEH n° 1 ◻ VEH n° 5697
- (d) (DEFA) VEH n° 5698 ◻ VEH n° ...
- (e) (C.C.) VEH n° 5839 ◻ 4-1962
- (e) (DEFA) VEH n° 5698 ◻ 4-1962
- (f) 4-1962 ◻ VEH n° ...

161	+	9826085 -I-
162	+	9826087 -I-
163	+	9826169 -I-

85.25

P.R. 660

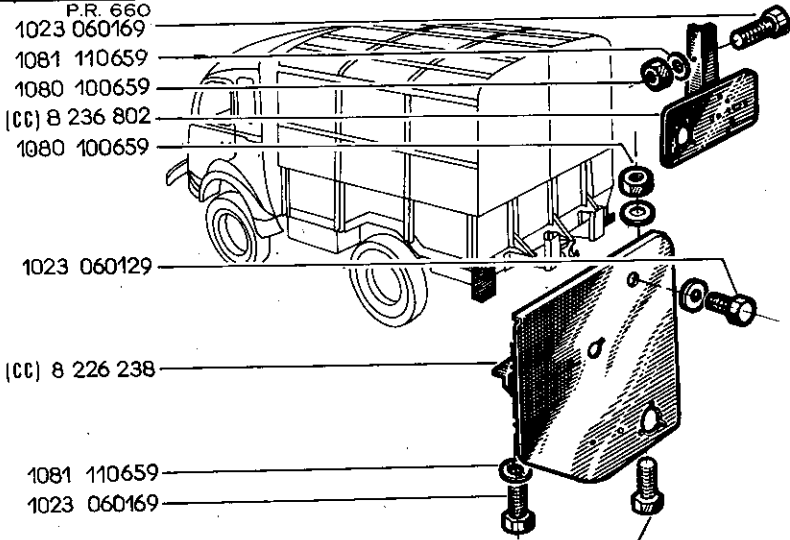

- 1023 060169
- 1081 110659
- 1080 100659
- (CC) 8 236 802
- 1080 100659

1023 060129

(CC) 8 226 238

1081 110659

1023 060169

1023 060169

(DEFA) 8 224 912

1070 060166

1081 200669

8 242 701

1080 100859

1081 200862

1070 050106

1081 300559

1073 050206

(DEFA) 8 224 911

(DEFA) 8 224 901

1023 080209

85.25

B P.R. 660

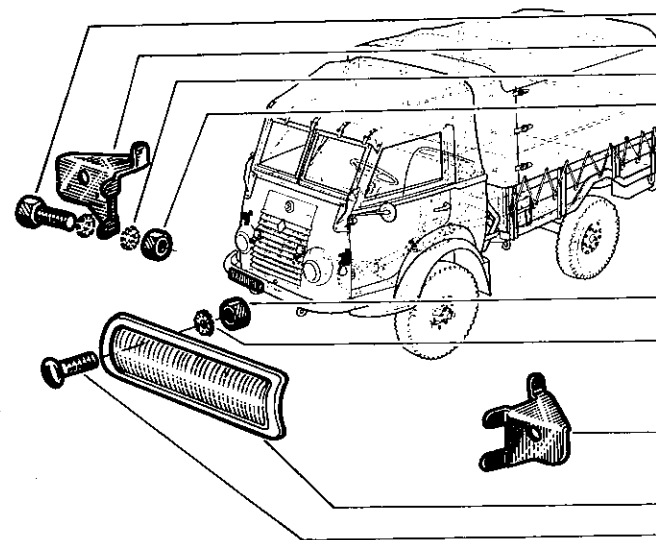

- 1023 060169
- 4 274 420 (DEFA)
- 1081 300659
- 1080 100659

1080 100559

1081 300559

4 274 419 (DEFA)

8 233 797

1070 050129

1080 100659

1081 110659

1023 060169

8 236 802 (CC)

1080 100659

1081 110659

1023 060129

1081 110659

8 226 806 (CC)

1081 110659

1023 060169

1023 060169

85.26

C P.R. 660

(DEFA) 8 212 654

6 055 701

1080 100659

1081 300659

7 062 173

1081 300659

1080 100659

1080 100659

1081 300659

7 062 173

6 061 991

1023 060169

(DEFA) 8 212 653

1023 060169

6 062 023

(DEFA) 8 226 449

1070 060166

(CC) 8 237 061

85.26

C P.R. 660

85.26

C P.R. 660

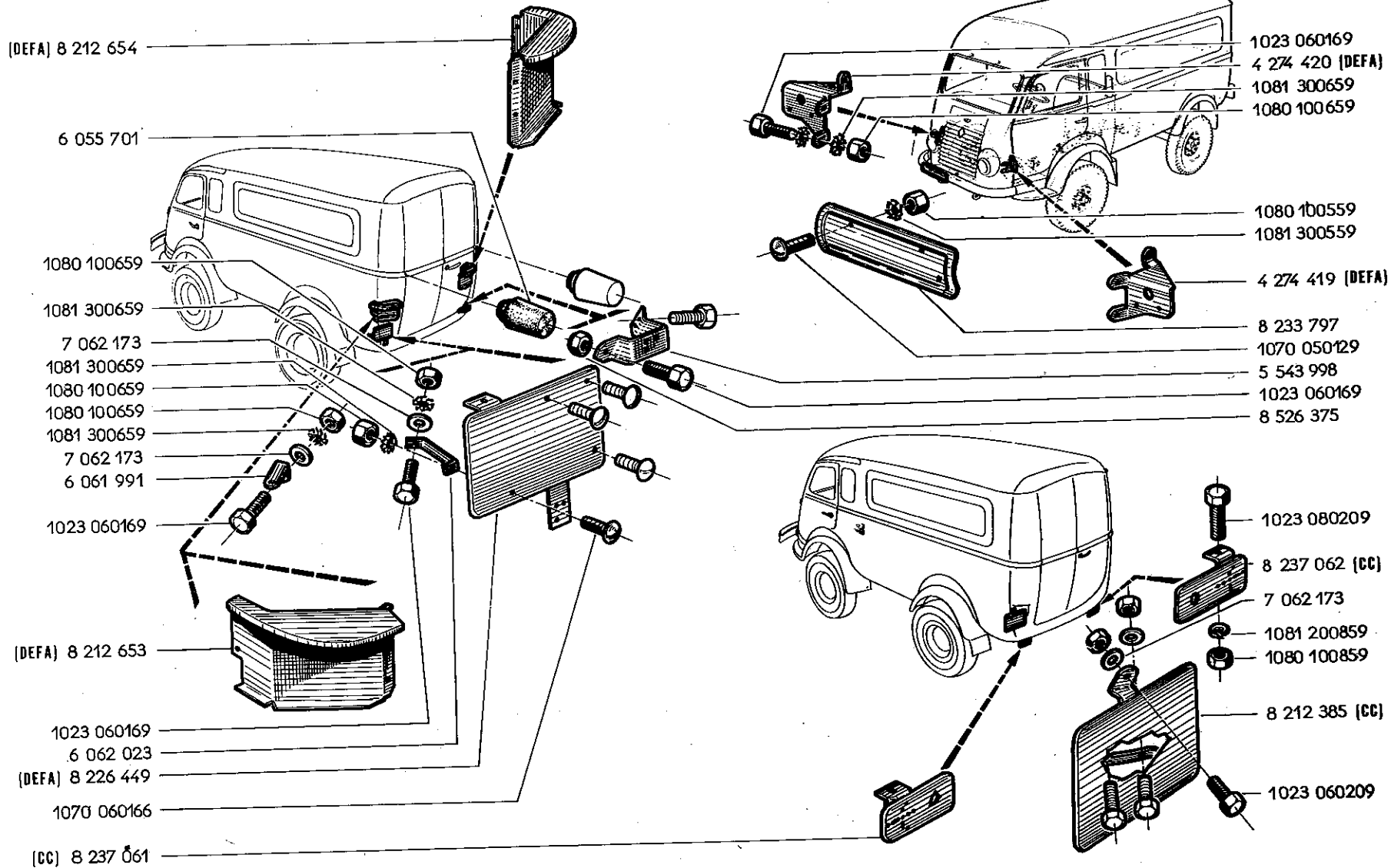

85.27

B P.R. 660

85.27

B P.R. 660

120.0

C P.R.

1 Numér

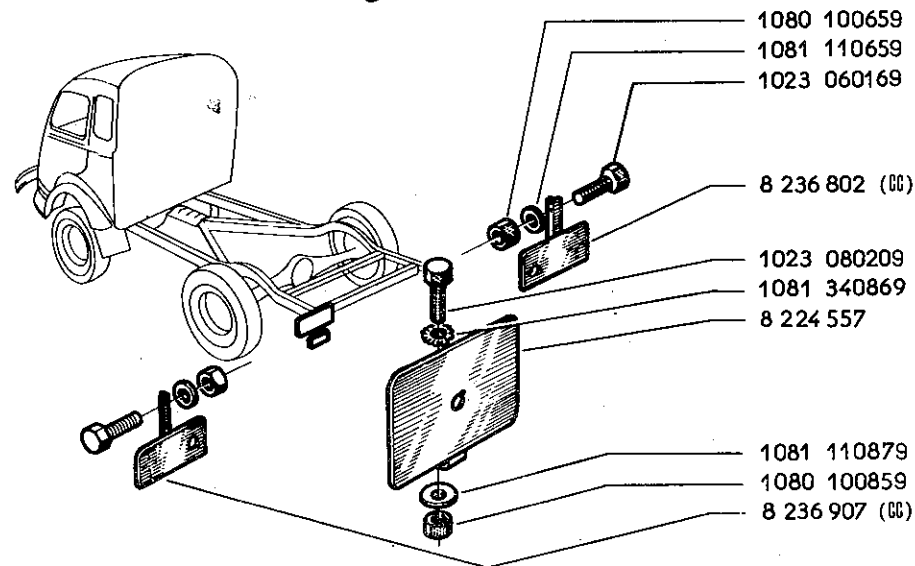
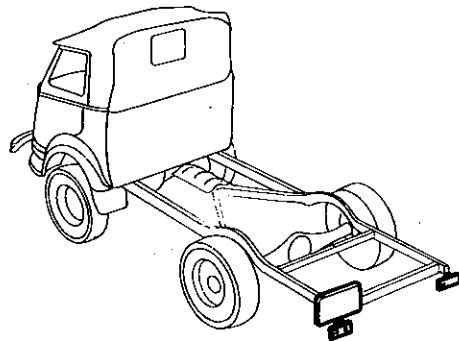
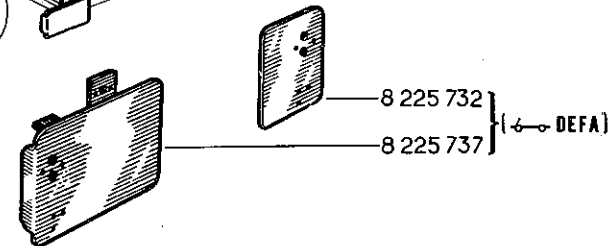
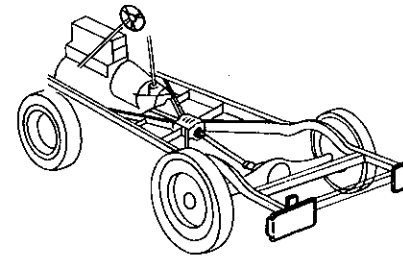
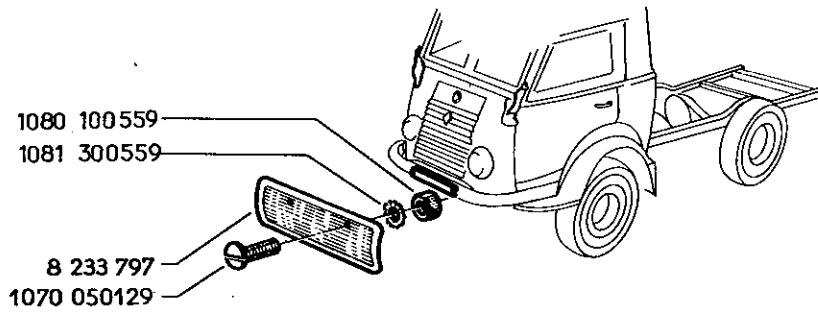

15011	
17138	
17138	
17138	
320375	
320377	
323849	
378805	
378806	
378807	
378808	
713572	
713572	
713572	
713572	
714403	
729423	
743617	
744874	
744874	
744944	
761465	
766724	
766724	
769507	
782454	
782477	
782477	
786205	
789010	
789396	
790072	
790072	
790075	
790075	
790132	
790132	
790132	
791204	
791204	

1 Numéro des pièces - Part Number

2 Numéro des planches - Plate Number

Quantité par véhicule - Quantity per vehicle

			3			1			2			3			
			3	1	2	3	1	2	3	1	2	3	1	2	3
15011	5830	01	791204	5830	01	2546084	4340	04	3533893	4220	01	4259633	5011	01	
17138	1440	01	791243	4260	02	2546392	5840	01	3533893	4320	01	4260072	8301	01	
17138	1701	01	791962	3130	01	2546396	5840	01	3534179	8520	01	4261483	8125	01	
17138	1710	01	792702	7301	02	2546397	5840	01	3534180	8520	01	4261920	8201	01	
320375	4260	02	793694	5830	01	2546398	5840	01	3534191	8520	01	4262487	8115	02	
320377	4260	02	796457	1550	02	2546400	5840	01	3534192	8520	01	4262515	8130	01	
523849	1861	02	796457	1555	02	2546401	5840	01	3534371	1501	01	4264689	3110	01	
378805	4310	XX	1226346	1532	01	2546402	5840	01	3534543	5011	02	4265868	8201	01	
378806	4310	XX	1226354	1532	01	2548082	5830	01	3534721	8210	01	4265899	1440	01	
378807	4310	XX	2502876	3130	01	2550458	5840	01	3534722	8210	01	4265900	1440	01	
378808	4310	XX	2505550	3130	01	2553565	8105	01	3534759	8110	01	4265902	1430	01	
713572	6295	02	2505570	3130	01	2553835	8105	01	3534760	8110	01	4266710	1860	01	
713572	6295	04	2505587	3130	01	2553836	8105	01	3534916	7301	01	4267178	1435	01	
713572	6295	05	2505589	3130	01	2554586	8240	01	3536262	8516	01	4267184	1435	01	
713572	6295	06	2506535	4340	02	2554589	8240	01	3536684	8516	01	4268701	8220	01	
714403	6203	04	2506535	5810	01	2555009	8105	01	3537085	8115	01	4268702	8220	01	
729423	7101	01	2506535	5830	01	2555010	8105	01	3537889	8520	01	4268702	8230	02	
743617	6205	02	2522870	1430	02	2555117	5010	01	3537890	8520	01	4268703	8270	01	
744874	4210	01	2523078	3120	XX	2555200	5010	01	3538990	1430	01	4269267	3165	01	
744874	4310	01	2524401	7101	01	2557236	3165	01	3541530	4220	01	4269272	3185	01	
744944	6295	13	2530581	1601	01	2557941	8115	01	3541530	4320	01	4269355	5101	01	
761465	8514	01	2533719	3170	01	2558039	3110	01	4042687	4220	01	4269356	5101	01	
766724	7110	02	2534337	7101	01	2559029	8110	01	4042687	4320	01	4269361	4230	01	
766724	7110	04	2542120	3130	01	2559030	8110	01	4250010	6203	04	4269362	4230	01	
769507	5860	01	2543088	5010	02	2560165	5010	01	4250540	6295	01	4270062	4230	02	
782454	7101	01	2543144	4220	XX	2560166	5010	01	4250753	6295	01	4270062	4330	02	
782477	8513	02	2543144	4320	XX	2561105	5010	01	4250753	6295	03	4270311	5010	01	
782477	8514	01	2543145	4220	XX	2561106	5010	01	4250753	6295	04	4270312	5010	01	
786205	7301	02	2543145	4320	XX	3002430	3110	02	4250954	6295	02	4270367	8130	01	
789010	4260	01	2543146	4220	XX	3518052	4210	02	4250955	5870	01	4270517	8110	01	
789396	4260	01	2543146	4320	XX	3518052	4310	02	4251186	6203	02	4270518	8110	01	
790072	4801	02	2543247	4210	01	3527216	4320	01	4251187	6203	02	4270652	4210	01	
790072	4810	02	2543247	4310	01	3528737	8115	01	4251187	6204	01	4270719	8145	01	
790075	4801	02	2543982	8514	02	3528738	8115	01	4252933	1830	04	4270720	8145	01	
790075	4810	02	2544344	5830	01	3529855	8180	03	4253443	6295	01	4270726	7001	01	
790132	5101	02	2544352	5830	02	3530294	1430	01	4255539	8510	01	4270729	7001	01	
790132	5110	02	2544392	5010	01	3532609	4210	02	4255539	8510	04	4270785	3180	01	
790132	5115	02	2544393	5010	01	3533058	1501	01	4255826	6203	02	4270788	3180	01	
791204	4340	02	2544501	5830	01	3533374	4020	01	4256653	6295	01	4270849	3180	01	
791204	5810	01	2545342	4240	04	3533874	7101	01	4256678	6295	01	4270850	3180	01	

RÉPERTOIRE NUMÉRIQUE - NUMERICAL INDEX

1 Numéro des pièces - Part Number

2 Numéro des planches - Plate Number

Quantité par véhicule - Quantity per vehicle

1 Numéro des pièces

2 N°

			3			1			2			3			1			2			3		
029234	5115	02	6034063	5810	01	6037937	5110	02	6040663	1510	01	6043980	1601	01	6045788	3170							
029238	4310	02	6034064	5810	01	6037948	4260	04	6040809	8125	01	6043982	8120	02	6045789	3170							
029282	8210	04	6034117	5801	02	6037994	8105	02	6040809	8126	01	6043982	8130	02	6045790	3170							
029418	8220	02	6034124	8135	02	6037994	8110	02	6040810	8125	01	6043986	3120	01	6045791	3170							
029418	8230	02	6034124	8140	02	6038591	1430	06	6040810	8126	01	6043987	3110	01	6045792	3170							
029521	8220	02	6034124	8140	04	6038612	1440	01	6040860	6231	01	6043988	3110	01	6045793	3175							
029521	8230	02	6034181	7001	04	6038657	1701	01	6041025	8105	02	6044016	8310	06	6045795	3175							
029521	8250	02	6034181	7301	04	6038657	1710	01	6041025	8110	02	6044276	8301	01	6045796	3175							
029505	8403	01	6034193	8220	02	6038660	1701	01	6041026	8105	04	6044320	8512	02	6045797	3175							
029662	8220	01	6034193	8230	02	6038660	1710	01	6041026	8110	04	6044339	8512	02	6045799	3180							
029662	8270	01	6034368	4801	02	6038670	1701	01	6041026	8115	08	6044340	8512	02	6045802	3175							
02966252	8220	01	6034368	4810	02	6038706	8250	04	6041102	8115	XX	6044341	8512	02	6045803	3185							
02966252	8270	01	6034828	1610	01	6038819	3130	01	6041103	8115	XX	6044374	8514	01	6045804	3175							
029791	8301	02	6035318	8170	02	6038941	1710	01	6041123	8115	04	6044759	1502	12	6045819	3170							
029866	8250	02	6035318	8175	02	603908202	1502	02	6041139	8501	01	6044783	7301	02	6045820	3175							
029984	6295	02	6035405	6295	01	6039206	1501	01	6041199	1701	01	6045513	1530	01	6045821	3175							
030009	8150	02	6035599	8240	04	6039265	1701	01	6041199	1710	01	6045514	1530	01	6045822	3175							
030113	6295	01	6035709	8501	01	6039265	1710	01	6041261	4340	04	6045534	1601	01	6045865	4230							
030113	6295	02	6035717	4220	01	6039295	1701	01	6041323	4240	04	6045547	7001	02	6045866	4210							
030247	8140	04	6035717	4320	01	6039295	1710	01	6041496	7301	01	6045764	3175	01	6045868	4230							
030267	5801	01	6035756	8240	01	6039300	1501	02	6041602	4220	12	6045766	3165	02	6045869	4210							
030379	4801	04	603575804	3130	01	6039301	1610	01	6041602	4320	12	6045767	3165	02	6045870	4230							
030379	4802	04	6035816	4210	01	6039499	1450	01	6041668	1601	01	6045768	3165	01	6045878	7120							
030379	4810	04	6035816	4310	01	6039521	1450	01	6041689	5830	01	6045769	3170	01	6045879	3185							
030379	4811	04	6036162	1502	08	6039579	1450	08	6041701	1601	01	6045771	3165	02	6045880	3175							
030388	8220	04	6036243	4210	02	6039582	1610	01	6041701	1601	02	6045772	3165	01	6045955	4230							
030388	8230	04	6036243	4310	02	6039644	1830	01	6041788	1501	01	6045773	3165	02	6045956	4210							
030493	1532	01	6036382	1501	08	6039645	8240	04	6041978	8120	02	6045774	3170	01	6045956	4230							
030550	5011	02	6036382	1501	16	6039646	1610	01	6041984	8120	02	6045775	3170	01	6045957	4210							
030919	8270	01	603640102	1502	03	6039731	1440	02	6041985	8120	02	6045775	3170	02	6045957	4230							
031037	3110	02	6036514	7101	02	6039967	1701	01	6042171	8513	02	6045776	3165	01	6045962	4210							
031213	8105	01	6036763	3110	01	6039967	1710	01	6042373	1501	08	6045777	3175	01	6045962	4230							
031373	8180	08	6036765	3110	01	6040226	3130	01	6042490	1501	08	6045778	3175	01	6045990	4210							
032216	8125	01	6037141	5830	02	6040432	8501	01	6042620	1601	01	6045779	3175	01	6045992	4210							
032216	8126	01	6037156	4801	02	6040459	1901	01	6042815	3501	03	6045782	3165	XX	6045993	4210							
032612	8155	01	6037156	4810	02	6040460	1501	04	6042817	3501	03	6045783	3165	XX	6045994	4210							
032792	8510	01	6037336	6204	01	6040539	1502	01	6043813	5830	02	6045784	3165	XX	6045998	4210							
032819	8250	04	6037560	8510	02	6040540	1502	01	6043828	5011	02	6045785	3165	XX	6045999	4230							
03290802	1510	01	6037702	4220	XX	6040541	1502	01	6043931	1501	02	6045786	3165	XX	6046000	4210							
033724	8105	01	6037702	4320	XX	6040646	1830	01	6043932	1501	02	6045787	3165	XX	6046002	4210							

RÉPERTOIRE NUMÉRIQUE - NUMERICAL INDEX

1 Numéro des pièces - Part Number
 2 Numéro des planches - Plate Number
 Quantité par véhicule - Quantity per vehicle

			1			2			3			1			2			3		
		3	1	2	3	1	2	3	1	2	3	1	2	3	1	2	3			
6045788	3170	01	6046018	6204	01	6048269	8145	02	6049197	1610	01	6052816	5115	04						
6045789	3170	01	6046055	3180	12	6048279	8210	04	6049472	1430	01	6053047	3130	01						
6045790	3170	01	6046055	5201	06	6048284	7001	02	6049537	8135	02	6053048	3130	01						
6045791	3170	01	6046080	4210	02	6048295	6203	01	6049537	8140	02	6053076	1450	04						
6045792	3170	01	6046105	5030	02	6048296	6203	02	6049537	8140	04	6053077	1450	04						
6045793	3175	01	6046130	1430	01	6048296	6203	03	6049618	8260	02	6053161	8125	01						
6045795	3175	01	6046133	4260	02	6048307	4801	04	6049909	1860	01	6053161	8126	01						
6045796	3175	01	6046237	5201	02	6048307	4802	04	6049996	8240	04	6053256	5870	02						
6045797	3175	01	6046365	4260	04	6048307	4810	04	6049997	8240	04	6053364	7301	01						
6045799	3180	12	6046511	3170	01	6048307	4811	04	6049998	8240	02	6053394	8515	02						
6045802	3175	01	6046511	3170	02	6048314	1502	01	6049999	8240	06	6053395	8515	01						
6045803	3185	02	6046573	8220	02	6048402	1550	01	6050272	5101	08	6053396	8515	01						
6045804	3175	01	6046573	8230	02	6048411	8420	01	6050272	5105	08	6053397	8515	01						
6045819	3170	02	6046573	8250	02	6048435	8155	01	6050272	5110	06	6053488	1701	01						
6045820	3175	01	6046762	1501	04	6048436	4210	02	6050272	5115	08	6053488	1710	01						
6045821	3175	01	6047047	1501	08	6048460	3180	01	6050273	5110	04	6053579	4801	02						
6045822	3175	01	6047053	8210	04	6048524	1501	04	6050274	5110	02	6053579	4810	02						
6045865	4230	02	6047490	4260	02	6048524	1501	08	6050275	5110	02	6053702	5011	02						
6045866	4210	02	6047491	4260	02	6048550	8185	12	6050559	5101	04	6053844	8155	02						
6045868	4230	02	6047492	4260	02	6048551	8185	04	6050559	5105	04	6053898	6295	01						
6045869	4210	02	6047493	4260	02	6048555	8185	08	6050560	5101	04	6053899	8210	01						
6045870	4230	02	6047494	4260	02	6048592	1510	01	6050560	5105	04	6053952	8210	04						
6045878	7120	01	6047702	1601	01	6048620	3170	01	605096602	1601	02	6054002	5011	02						
6045879	3185	02	6047787	6295	08	6048621	3170	01	605096602	1601	03	6054022	3120	03						
6045880	3175	01	6047797	8120	02	6048622	8513	02	6051128	3130	01	6054090	5860	01						
6045955	4230	02	6047890	8210	02	6048765	1450	08	6051219	8170	02	6054092	5860	01						
6045956	4210	02	6047898	8210	02	6048869	1601	01	6051219	8175	02	6054240	8210	04						
6045956	4230	02	6047953	6296	01	6048870	1601	01	6051652	5010	02	6054578	3130	03						
6045957	4210	04	6047957	8170	03	6048991	4230	10	6051947	8516	01	6054600	8126	01						
6045957	4230	02	6047957	8175	02	6049041	8126	01	6052038	7101	01	6054619	8135	02						
6045962	4210	04	6048116	8155	04	6049072	4260	02	6052351	5805	01	6054628	3130	XX						
6045962	4230	02	6048117	8155	02	6049073	4260	02	6052548	8220	02	6054629	3130	XX						
6045990	4210	02	6048117	8210	05	6049086	3120	01	6052548	8240	01	6054696	1430	01						
6045992	4210	XX	6048118	8210	02	6049087	3120	01	6052548	8240	02	6054722	3120	01						
6045993	4210	XX	6048144	8125	01	6049088	3120	01	6052619	4220	01	6054751	8155	01						
6045994	4210	XX	6048145	8125	01	6049089	3120	01	6052619	4320	01	6054816	8126	01						
6045998	4210	02	6048145	8126	01	6049090	3120	01	6052620	4220	01	6054821	7001	01						
6045999	4230	10	6048231	3501	03	6049092	3120	01	6052620	4320	01	6054899	8515	01						
6046000	4210	02	6048232	3501	03	6049093	3120	01	6052656	5011	01	6054995	1450	01						
6046002	4210	02	6048262	7110	01	6049161	3120	01	6052815	5115	04	6055032	5201	01						

120.06

C P.R.660

RÉPERTOIRE NUMÉRIQUE - NUMERICAL INDEX**120.06**

C P.R.660

120.06

C P.R.660

1 Numéro des pièces - Part Number

2 Numéro des planches - Plate Number

Quantité par véhicule - Quantity per vehicle

1 Numéro des

			1			2			3			1			2			3		
3	1	2	3	1	2	3	1	2	3	1	2	3	1	2	3	1	2	3		
6055035	3130	XX	605783702	1435	04	6061563	8402	12	6069149	4320	01	7032202	1610	01	7052939	71				
6055036	8301	01	6057979	5805	01	6061584	5201	02	6069157	7301	01	7032403	7110	01	7052960	42				
6055037	8301	01	6058201	4330	02	6061614	5201	02	6069503	1501	04	7033010	4210	01	7052960	43				
6055051	8120	02	6058457	3130	01	6061943	1450	08	6069748	6230	01	7033010	4310	01	7053343	81				
6055140	1430	06	6058458	3130	XX	6061991	8526	01	6071575	4210	04	7033041	1430	16	7053417	84				
6055217	3120	01	6058459	3130	XX	6062023	8526	01	6071575	4310	04	7033090	1502	02	7053943	58				
6055220	8185	02	6058460	3130	XX	6062128	1450	04	6071789	1830	01	7033090	3165	03	7053944	58				
6055251	3130	02	6058489	8135	02	6062426	1610	01	6072036	6230	01	7033142	3175	01	7053944	58				
6055280	1501	04	6058641	5870	01	6062645	3120	01	6072116	7001	01	7033182	1502	03	7053945	58				
6055280	1501	08	6058904	8510	01	6062649	3120	01	6072180	1430	01	7033182	1610	01	7053992	58				
6055477	8210	01	6059368	3120	01	6063162	1532	01	6074131	1532	01	7033275	1610	01	7055628	62				
6055486	8210	02	6059391	7120	01	6063953	5105	02	6074132	1532	01	7033280	1701	01	7056072	17				
6055701	8526	02	6059498	4220	01	6063967	4330	02	6074211	4210	02	7033280	1710	01	7056072	17				
6055834	5011	01	6059498	4320	01	6064164	5105	02	6074211	4310	02	7033281	1510	01	7056079	31				
6055846	8512	02	6059795	7120	01	6064302	8230	02	6074389	8210	02	7034012	5801	02	7056900	15				
6055859	8512	02	6059796	7120	01	6064303	8230	02	6075044	3120	02	703412988	3110	02	7056901	15				
6055876	7301	01	6059800	1861	02	6064336	1701	01	6076185	3165	XX	7035003	1501	01	7057012	17				
6055910	3130	01	6059880	5805	01	6064336	1710	01	6076187	3165	XX	7035003	1701	01	7057012	17				
6055965	1502	05	6059914	4340	04	6064489	3170	02	6079162	8210	02	7035003	1710	01	7057171	42				
6055966	1502	04	6060162	8125	01	6064622	6230	01	6079263	4220	02	7035007	1450	02	7057407	43				
6055967	1502	02	6060162	8126	01	6064933	5810	01	6079263	4320	02	7035154	1845	01	7057488	31				
6055969	1502	01	6060163	8125	01	6065299	3165	04	6604132	8513	04	7035155	4001	01	7057505	58				
6056095	3130	01	6060163	8126	01	6065619	5840	01	6604513	8301	01	7035158	5901	01	7057530	70				
6056111	1450	04	6060164	8125	01	6065884	4240	02	7029701	1701	01	7036101	5830	01	7057548	81				
6056153	1450	04	6060164	8126	01	6065961	4310	16	7029701	1710	01	7036201	1530	01	7057902	15				
6056174	1502	01	6060166	8125	01	6066208	8501	01	702970902	1440	01	7036201	4340	02	7057938	82				
6056192	1450	04	6060166	8126	01	6066210	8301	02	7029713	3165	03	7036201	5830	01	7057938	82				
6056271	6295	01	6060205	8120	02	6066442	5801	01	7029734	1501	02	7036202	8514	01	7057938	82				
6056271	6295	02	6060206	8120	02	6066458	7001	01	7029735	1510	01	703620302	1701	01	7057939	82				
6056271	6295	03	6060242	1601	01	6066821	8515	01	7029802	4801	02	7050010	6203	02	7057939	82				
6056543	3110	03	6060251	4310	02	6066822	8515	01	7029802	4810	02	7051302	8170	12	7057939	85				
6056691	5801	01	6060333	6295	04	6067150	1610	01	7029802	7120	01	7051302	8175	06	7058016	58				
6056738	3120	01	6060816	8514	02	6067586	3170	01	7029802	7120	02	7051302	8185	34	7058073	31				
6056739	3120	01	6061127	5011	01	6067598	3170	01	7029805	3110	01	7051467	3180	08	7058359	83				
6056745	5805	01	6061425	4230	12	6067676	8501	01	7032002	1610	02	7051467	5201	02	7058359	84				
6057228	6295	04	6061425	4330	12	6068695	4220	12	7032003	7110	03	7051848	8220	02	7058416	62				
6057320	1830	02	6061526	6295	01	6068695	4320	12	7032005	1601	01	7051848	8230	02	7058416	62				
6057513	1701	01	6061563	8401	10	6068894	8517	01	7032102	1610	01	7051848	8240	01	7058487	52				
6057525	3130	01	6061563	8401	12	6069090	1830	01	7032103	7110	03	7052529	1610	01	7058530	62				
605783602	1435	06	6061563	8402	10	6069149	4320	01	7032103	7110	03	7052529	1610	01	7058570	81				

RÉPERTOIRE NUMÉRIQUE - NUMERICAL INDEX

1 Numéro des pièces - Part Number

2 Numéro des planches - Plate Number

Quantité par véhicule - Quantity per vehicle

			3			1			2			3		
7052939	7101	01	7058570	8135	04	7061400	3501	24	7062305	4320	01	7109159	4230	10
7052960	4220	01	7058570	8135	06	7061409	1610	XX	7062329	8125	01	7109186	4260	01
7052960	4320	01	7058570	8140	02	7061425	3120	01	7062329	8126	01	7109217	1501	XX
7053343	8180	36	7058570	8140	04	7061469	3130	01	7062333	5115	02	7109218	1501	XX
7053417	8403	02	7058570	8140	06	7061580	7001	02	7062337	3130	01	7109251	4330	10
7053943	5870	01	7058641	5810	01	7061631	7001	01	7062368	1901	01	7109294	1502	08
7053944	5870	01	7058779	4220	01	7061633	7001	01	706241602	1530	02	7109367	4230	12
7053944	5870	02	7058779	4320	01	706168302	1510	02	7062426	3170	01	7109368	4330	12
7053945	5840	01	7058827	4001	01	7061697	1840	01	7062426	3170	02	7236250	1601	01
7053992	5840	01	7059054	6204	02	7061697	1841	01	7062429	1430	02	7247638	6203	01
7055628	6204	01	7059054	8510	04	7061697	4210	02	7062448	1861	XX	7253616	4320	01
7056072	1701	01	7059239	6203	02	7061709	1450	08	7062458	4220	01	7253619	4310	02
7056072	1710	01	7059239	6204	01	7061747	1430	02	7062458	4320	01	7253673	4240	02
7056079	3110	02	7059252	4801	04	7061784	7101	01	7062546	7001	01	7253965	8402	01
7056900	1530	02	7059252	4810	04	7061785	3175	01	7062565	5830	01	7309621	5110	02
7056901	1530	01	7059395	5110	02	7061786	3175	01	7062712	1530	01	7309623	5110	02
7057012	1701	01	7059443	3130	03	706179602	1502	02	7062717	8125	23	7309624	5110	02
7057012	1710	01	7059627	1450	02	7061828	8240	06	7062717	8126	01	7309625	5110	02
7057171	4230	02	7059664	5840	01	7061881	3110	01	7062717	8126	23	7309626	5110	02
7057407	4330	02	7059725	1435	04	7061966	3130	01	7062717	8130	06	7309627	5110	02
7057488	3130	01	7059726	1435	06	7061966	5810	01	7062717	8185	04	7309628	5110	02
7057505	5801	02	7059836	1501	08	7061972	8510	02	7062717	8301	08	7309631	5110	02
7057530	7001	02	7059898	1450	06	7062030	3110	01	7062719	8130	06	7309632	5110	02
7057548	8140	02	7059899	1610	02	7062031	1430	02	7062719	8250	08	7309633	5110	02
7057902	1502	01	7059900	1435	02	7062033	1430	02	7062719	8510	02	7309634	5110	02
7057938	8220	02	7059988	5805	01	7062034	1430	06	7062764	8120	02	7309635	5110	02
7057938	8230	02	7060089	1450	01	7062077	7101	01	7062811	1530	01	7309636	5110	02
7057938	8270	01	706012602	8210	04	7062084	5101	02	7062822	8125	23	7309637	5110	02
7057939	8220	02	706012602	8301	07	7062146	8120	02	7062822	8126	01	7315560	5115	02
7057939	8270	01	7060136	1701	01	706214602	8120	02	7062822	8126	23	7315561	5115	02
7057939	8510	03	7060136	1710	01	7062147	8510	01	7062822	8130	06	7315562	5115	02
7058016	5830	01	7060622	3120	01	7062173	8526	01	7062822	8185	04	7315563	5115	02
7058073	3130	XX	7060670	3130	01	7062173	8526	06	7062822	8301	08	7315564	5115	02
7058359	8301	09	7060674	5201	02	7062178	8516	01	706289602	1430	02	7315565	5115	02
7058359	8401	02	7060772	3130	01	7062217	4801	02	7062937	1502	01	7315566	5115	02
7058416	6240	12	7061171	5830	02	7062217	4810	02	706316806	3175	01	7315567	5115	02
7058416	6241	12	7061344	3170	02	7062242	4330	02	706316806	4220	12	7315568	5115	02
7058487	5201	02	7061350	3175	02	7062280	3110	01	706316806	4260	02	7315569	5115	02
7058530	6201	02	7061352	3170	01	7062283	3130	XX	706316806	4320	12	7315570	5115	02
7058570	8135	02	7061353	3175	01	7062305	4220	01	706316806	7101	02	7315571	5115	02

1 Numéro des pièces - Part Number

2 Numéro des planches - Plate Number

Quantité par véhicule - Quantity per vehicle

			1			2			3			1			2			3		
		3	1	2	3	1	2	3	1	2	3	1	2	3	1	2	3			
7315572	5115	02	7316460	5105	02	770620487	1851	01	8021306	6295	01	8026133	1520	01	8108454			7		
7315573	5115	02	7316561	5110	02	7706205	1851	01	8021307	6295	01	8026133	1525	01	8111587			5		
7315574	5115	02	7507262	8301	01	7706306	3120	02	8021784	1801	01	8026135	1520	01	8111587			5		
7315575	5115	02	7507265	8145	02	7706308	3170	01	8021784	1804	01	8026135	1525	01	8111719			5		
7315576	5115	02	7507265	8150	02	7706406	3170	02	8022802	6218	03	802613705	1520	01	8114631			7		
7315577	5115	02	7507275	1830	01	771040885	4320	01	8022802	6255	01	802613705	1525	01	8116491			5		
7315578	5115	02	7507276	1814	XX	7725909	3175	01	8022802	6260	02	8026142	1520	01	8118774			4		
7315660	5101	02	7507585	8145	02	7725948	3130	03	8022803	6260	01	8026142	1525	01	8118774			4		
7315661	5101	02	7507585	8150	02	7725948	3175	01	8022982	6216	02	8026143	1520	01	8118775			4		
7315662	5101	02	7604056	8250	02	7736308	3120	01	8022996	6213	01	8026143	1525	01	8118775			4		
7315663	5101	02	7604236	6201	01	8021014	6218	03	8024540	1804	02	802614429	1520	01	8119058			7		
7315664	5101	02	7604287	8240	01	8021014	6245	02	8024540	1814	02	802614429	1525	01	8119194			5		
7315665	5101	02	7604287	8240	02	8021014	6255	01	8024577	1901	02	802614507	1520	01	8119364			5		
7315666	5101	02	7604288	8110	02	8021014	6260	01	8024579	1901	01	802614507	1525	01	8119369			5		
7315667	5101	02	7604313	8220	02	8021014	6261	01	8024581	1901	01	8026149	1520	01	8119377			5		
7315668	5101	02	7604320	1430	01	8021079	5860	01	8024584	1901	01	8026149	1525	01	8119382			5		
7315669	5101	02	7604320	5870	XX	8021079	5860	02	8024585	1901	01	802615809	1520	01	8119440			5		
7315670	5101	02	7604320	8510	02	8021082	7001	02	8024586	1901	01	802615809	1525	01	8119440			5		
7315671	5101	02	7604321	5870	01	8021169	7802	01	8024588	1901	01	802615915	1520	01	8119618			5		
7315672	5101	02	7604321	7110	XX	8021199	1801	01	8024590	1901	02	802615915	1525	01	8119766			4		
7315681	5101	02	7604325	1901	01	8021202	1814	01	8024591	1901	01	8026160	1520	01	8119779			5		
7315682	5101	02	7604449	1901	02	8021207	1801	01	8024592	1901	01	8026160	1525	01	8119977			1		
7315683	5101	02	7604484	8220	02	8021216	1801	01	8024593	1901	01	8026293	6208	03	8120568			7		
7315920	5110	02	7604484	8240	01	8021216	1804	01	8024594	1901	03	8026293	6209	03	8200239			8		
7315922	5110	02	7604484	8240	02	8021216	1814	01	8024607	1901	01	8026293	6210	03	8201039			8		
7316281	5105	02	7604510	8105	02	8021217	1801	02	8024689	1901	01	8026293	6211	06	8201179			4		
7316282	5105	02	7604713	8250	02	8021217	1802	02	8024719	7101	01	8026293	6212	06	8201409			8		
7316283	5105	02	7700011	4220	02	8021218	1801	02	8024848	1820	01	8026972	1901	01	8201412			8		
7316284	5105	02	7700011	4320	02	8021218	1802	01	8024941	7001	01	8027240	1901	02	8202209			8		
7316285	5105	02	7700207	4220	01	8021226	1801	01	8025328	6218	01	8027254	1814	01	8202359			8		
7316286	5105	02	7700207	4320	01	8021226	1802	01	8025328	6219	01	8027321	1520	01	8202361			8		
7316287	5105	02	770040885	4220	01	8021226	1804	01	8026124	1520	04	8027321	1525	01	8202362			8		
7316288	5105	02	7700608	4310	04	8021229	1801	XX	8026124	1525	04	8027887	1820	01	8202371			5		
7316289	5105	02	7706203	1450	01	8021229	1802	XX	8026127	1520	03	8029776	1820	01	8202372			8		
7316290	5105	02	7706203	1701	02	8021229	1804	XX	8026127	1525	01	8029794	1820	02	8202400			8		
7316291	5105	02	7706203	1710	02	8021229	1814	XX	8026130	1520	01	8104583	4210	01	8203028			8		
7316292	5105	02	7706203	1840	01	8021230	1801	XX	8026131	1520	01	8104583	4310	01	8203124			8		
7316293	5105	02	7706203	1841	01	8021230	1802	XX	8026131	1525	01	8106623	4260	02	8203662			8		
7316294	5105	02	7706203	1845	01	8021230	1804	XX	8026132	1520	02	8106624	4260	02	8203667			8		
7316295	5105	02	7706204	1850	01	8021230	1814	XX	8026132	1525	01	8108137	5805	01	8203668			8		

1 Numéro des pièces - Part Number

2 Numéro des planches - Plate Number

Quantité par véhicule - Quantity per vehicle

			1			2			3			1			2			3		
		3	1	2	3	1	2	3	1	2	3	1	2	3	1	2	3			
8108454	7101	01	8203809	8301	01	8211646	8410	01	8213559	8115	01	8222226	5830	01						
8111587	5810	01	8203810	8301	01	8211652	8155	01	8213563	8115	01	8222265	8310	03						
8111587	5830	02	8203884	5001	01	8211726	8130	01	8213785	8115	01	8222266	8310	03						
8111719	5801	01	8203885	5001	01	8211873	1435	01	8213786	8115	01	8222339	8170	01						
8114631	7301	02	8203891	5001	01	8212058	8115	01	8213790	8115	01	8222339	8175	02						
8116491	5805	01	8203892	5001	01	8212059	8115	01	8213854	8185	01	8222480	8510	01						
8118774	4801	04	8203974	8501	01	8212069	8105	01	8213855	8185	01	8222562	8125	01						
8118774	4810	04	8203983	8501	01	8212358	4310	01	8213856	8410	01	8222577	8125	01						
8118775	4801	04	8204124	4310	01	8212380	8210	01	8213989	8125	01	8222637	7801	01						
8118775	4810	04	8204584	8501	01	8212385	8526	01	8213995	8301	01	8222637	7802	01						
8119058	7001	02	8205531	8105	01	8212471	8180	01	8214025	5011	01	8222802	8105	01						
8119194	5840	01	8210270	8130	01	8212513	8110	01	8214026	5011	01	8222802	8110	01						
8119364	5870	01	8210277	8115	01	8212518	8110	01	8214067	8130	01	8222804	8105	01						
8119369	5870	XX	8210278	8115	01	8212546	8120	01	8214130	8410	01	8222985	8130	01						
8119377	5870	02	8210630	8180	01	8212585	8120	01	8214205	8115	01	8223020	8125	01						
8119382	5840	01	8210638	8180	01	8212598	8185	01	8214207	8115	01	8223024	8125	01						
8119440	5870	02	8210673	7101	01	8212599	8185	01	8214241	8520	01	8223027	8105	01						
8119440	5870	03	8210725	5011	01	8212600	8155	01	8214283	5001	01	8223027	8110	01						
8119618	5830	01	8210769	1701	01	8212604	8210	01	8214437	7301	01	8223067	8230	01						
8119766	4310	01	8210769	1710	01	8212622	8410	01	8214545	4310	01	8223068	8230	01						
8119779	5830	02	8210778	8201	01	8212653	8526	01	8214559	1550	01	8223092	8126	01						
8119977	1430	01	8211031	5011	01	8212654	8526	01	8214944	8125	01	8223103	3165	01						
8120568	7802	01	8211271	8301	01	8212660	1550	01	8215055	8105	01	8223108	8126	01						
8200239	8115	01	8211322	5030	01	8212879	7301	01	8215056	8105	01	8223131	1550	01						
8201039	8514	01	8211470	8120	01	8212894	8175	01	8215166	1550	01	8223132	1550	01						
8201179	4210	01	8211471	8130	01	8212949	8105	01	8215433	8301	01	8223145	7001	01						
8201409	8511	01	8211483	8115	01	8212952	8105	01	8215441	8301	01	8223171	8105	01						
8201412	8514	01	8211484	8115	01	8212987	7101	01	8215624	8301	01	8223173	8110	01						
8202209	8410	01	8211486	4401	05	8213129	5011	01	8220333	8125	01	8223181	8170	03						
8202359	8301	01	8211487	4401	05	8213221	8410	01	8220445	8125	01	8223181	8175	02						
8202361	8501	01	8211509	8126	01	8213223	8410	01	8220497	8115	01	8223189	8145	01						
8202362	8501	01	8211515	8105	01	8213240	8301	01	8221111	8220	01	8223190	8125	01						
8202371	5001	01	8211516	8105	01	8213269	8410	01	8221112	8220	01	8223192	8145	01						
8202372	8513	01	8211519	4210	01	8213300	8120	01	8221206	8180	01	8223202	8514	01						
8202400	8513	01	8211543	8145	01	8213336	4310	01	8221206	8185	01	8223289	8513	01						
8203028	8514	01	8211544	8145	01	8213397	8410	01	8221223	8260	01	8223344	8125	01						
8203124	8410	01	8211553	8145	01	8213492	4410	05	8221224	8260	01	8223368	7001	01						
8203662	8110	01	8211554	8145	01	8213496	8115	01	8221475	8510	01	8223578	8105	01						
8203667	8513	01	8211587	8150	01	8213508	8115	01	8221624	8201	01	8223876	7801	01						
8203668	8513	01	8211588	8150	01	8213556	8115	01	8221677	8130	01	8223876	7802	01						

20.10

P.R. 660

RÉPERTOIRE NUMÉRIQUE - NUMERICAL INDEX**120.10**

C P.R. 660

120.11

C P.R. 660

1 Numéro des pièces - Part Number

2 Numéro des planches - Plate Number

Quantité par véhicule - Quantity per vehicle

1 Numéro des pièces

2 N

			1			2			3			1			2			3				
	3	1	2	3	1	2	3	1	2	3	1	2	3	1	2	3	1	2	3			
90105	1435	01	8225980	1555	01	8230313	8110	01	8233559	8110	01	8236273	7001	01						8240738	1450	
90105	1435	01	8225981	1555	01	8230507	5870	01	8233581	8145	01	8236436	3120	01							8240743	5810
90105	1430	01	8226039	8410	01	8230685	7101	01	8233589	8210	03	8236446	1861	01							8241009	7120
90190	8520	01	8226056	8125	01	8230729	8180	06	8233599	8260	01	8236459	4210	02							8241012	3501
90011	8520	01	8226067	8185	01	8230796	8130	01	8233604	1440	01	8236490	8527	01							8241193	8514
90012	8520	01	8226068	8185	01	8230875	5830	01	8233697	8155	01	8236544	1510	01							8241216	3110
90013	8520	01	8226071	8120	01	8231409	8180	02	8233797	8525	01	8236545	1861	01							8241216	3165
90014	8520	01	8226210	8126	01	8231411	8180	01	8233797	8526	01	8236587	1555	01							8241216	4210
90021	8126	01	8226238	8525	01	8231412	8180	01	8233797	8527	01	8236596	5805	01							8241241	1502
90027	8527	01	8226242	8516	01	8231669	1610	01	8233860	7301	01	8236647	8260	02							8241263	5805
90677	1502	01	8226246	8516	01	8231964	1610	01	8233899	8510	01	8236697	8135	04							8241315	8301
90682	7802	01	8226353	8125	01	8232090	7101	02	8234107	4260	01	8236720	5830	01							8241359	1601
90703	3120	01	8226449	8526	01	8232192	1601	01	8234455	5870	02	8236802	8525	01							8241375	8210
90705	8126	01	8226562	8516	01	8232345	1501	08	8234463	3120	01	8236802	8527	01							8241376	8210
90706	8126	01	8226701	5105	01	8232634	1601	01	8234465	3120	01	8236803	5801	01							8241381	1510
90760	1430	01	8226702	5105	01	8232708	4801	02	8234532	5870	01	8236807	8170	03							8241392	8155
90772	8126	01	8226806	8525	01	8232708	4802	02	8234542	8516	01	8236907	8527	01							8241489	1502
90901	8525	01	8226824	8126	01	8232711	4810	02	8234558	7101	01	8237061	8526	01							8241491	8513
90911	8525	01	8226830	8126	01	8232711	4811	02	8234597	8145	01	8237062	8526	01							8241706	5840
90912	8525	01	8227055	8301	01	8232715	8185	01	8234607	8180	01	8237281	8125	01							8241751	6231
90920	5011	01	8227056	8301	01	8232716	8185	01	8234608	8180	01	8237281	8126	01							8241830	3501
90932	8301	01	8227062	8301	01	8232810	8514	01	8234782	7101	01	8237692	4230	02							8241890	1510
90936	8301	01	8227143	8125	01	8232812	5870	01	8234846	4210	01	8237810	8105	01							8241953	8210
90967	8110	01	8227143	8126	01	8232946	8510	01	8234857	5870	01	8237810	8110	01							8241983	8210
90997	3120	01	8227185	1530	01	8232962	5870	01	8235140	4260	01	8237890	3120	01							8242113	5115
90977	7801	01	8227187	4330	02	8232963	5870	01	8235255	8126	01	8237891	8301	01							8242130	8512
90977	7802	01	8227192	5801	01	8233008	8511	02	8235266	7001	01	8237918	5870	01							8242163	1430
90992	8105	01	8227292	8126	01	8233009	8511	01	8235417	8185	01	8237921	5870	02							8242311	6231
90997	8126	01	8227343	5011	01	8233026	8514	02	8235418	8185	01	8238394	7301	01							8242701	8525
90999	8110	01	8227398	8520	01	8233131	4210	02	8235419	8185	01	8238901	8301	01							8242706	7802
90924	5801	01	8227416	8125	01	8233285	8105	01	8235420	8185	01	8239503	5805	01							8242717	5115
90939	8430	02	8228101	8110	01	8233285	8110	01	8235421	8185	01	823959902	8516	01							8243151	8516
90961	8126	01	8228133	8105	01	8233427	1601	01	8235422	8185	01	8239769	1502	01							8243414	3130
90968	8301	01	8228142	1502	01	8233428	3501	03	8235423	8185	01	8239812	4310	02							8243781	7101
90969	8110	01	8228216	5801	01	8233482	8175	02	8235432	8120	02	8240186	8250	02							8244136	1701
90998	8125	01	8228723	8301	01	8233513	8510	01	8235434	8185	01	8240187	8250	02							8244136	1710
90932	8527	01	8228908	8105	01	8233519	8501	01	8235451	8185	06	8240410	7001	02							8400033	5115
90927	8527	01	8230006	5001	01	8233501	1450	01	8235000	8185	01	8240060	8260	01							8400140	5010

RÉPERTOIRE NUMÉRIQUE - NUMERICAL INDEX

1 Numéro des pièces - Part Number

2 Numéro des planches - Plate Number

Quantité par véhicule - Quantity per vehicle

			3			1			2			3			
			3	1	2	3	1	2	3	1	2	3	1	2	3
8240738	1450	01	8300310	8175	02	8509799	6270	02	8513199	8270	01	8515983	6296	04	
8240743	5810	01	8300310	8310	04	8510104	5840	01	8513200	8270	04	8515986	6296	02	
8241009	7120	01	8300312	8125	01	8510105	5840	01	8513201	8270	06	8515986	6296	03	
8241012	3501	02	8300312	8126	01	8510123	5840	01	8513206	8270	01	8516026	6218	01	
8241193	8514	02	8300411	5010	02	8510581	6230	01	8513389	6231	01	8516026	6219	01	
8241216	3110	01	8505298	7802	01	8510584	6230	01	8513390	6230	01	8516080	8270	02	
8241216	3165	01	8505299	7802	01	8510806	4801	04	8513394	6201	01	8516081	8270	02	
8241216	4210	02	8505513	8125	04	8510806	4802	02	8513424	8270	12	8516164	6240	02	
8241241	1502	01	8505513	8125	05	8510806	4810	04	8513746	6202	01	8516208	6240	02	
8241263	5805	01	8505513	8126	04	8510806	4811	02	8513837	5901	01	8516208	6241	02	
8241315	8301	01	8505513	8126	05	8510827	8512	08	8514631	8220	02	8516209	6240	02	
8241359	1601	01	8505514	8513	28	8511108	4210	02	8514631	8270	02	8516209	6241	02	
8241375	8210	01	8505514	8514	57	8511108	4260	02	8515016	6225	01	8516210	6240	02	
8241376	8210	01	8506067	1801	02	8511108	4310	02	8515061	6245	04	8516211	6240	02	
8241381	1510	01	8506067	1804	02	8511108	5801	01	8515061	6262	01	8516214	6255	01	
8241392	8155	02	850632601	1520	01	8511108	5901	01	8515074	6219	04	8516261	6240	02	
8241489	1502	01	850632601	1525	01	8511108	5910	01	8515074	6255	01	8516289	6240	02	
8241491	8513	01	8506367	6218	01	8511109	4260	01	8515074	6255	02	8516577	1810	01	
8241706	5840	01	8506435	1801	01	8511180	6218	02	8515074	6262	04	8516760	6230	01	
8241751	6231	01	8506435	1802	01	8511181	6218	02	8515075	6230	01	8516986	1520	01	
8241830	3501	01	8506435	1804	01	8511269	5830	02	8515075	6231	01	8516986	1525	01	
8241890	1510	01	8506577	1901	01	8511270	4260	XX	8515214	6204	02	851698903	1520	01	
8241953	8210	02	8506675	1801	01	8511270	4310	XX	8515280	4240	26	851698903	1525	01	
8241983	8210	02	8506675	1802	01	8511270	8535	03	8515280	4340	56	851699509	1520	01	
8242113	5115	02	8506675	1804	01	8511271	3501	03	8515444	1840	01	851699509	1525	01	
8242130	8512	02	8506675	1814	01	8511273	5810	01	8515444	1841	01	8517023	1520	03	
8242163	1430	01	8506680	1801	XX	8511274	4260	01	8515460	6245	04	8517023	1525	04	
8242311	6231	01	8506680	1802	01	8511275	4260	01	8515460	6262	02	8517026	1520	01	
8242701	8525	01	8506680	1804	XX	8511383	1701	01	8515460	6262	04	8517026	1525	01	
8242706	7802	01	8506680	1814	XX	8511383	1710	01	8515618	6281	01	8517042	4340	02	
8242717	5115	02	8506779	6240	02	8511491	6240	02	8515619	6281	01	8517043	4340	02	
8243151	8516	01	8506779	6241	02	8512086	8250	04	8515622	6281	01	8517044	4340	02	
8243414	3130	01	8507147	7101	01	8512319	6208	02	8515650	7120	01	8517127	6270	02	
8243781	7101	01	8507581	8511	06	8512319	6211	02	8515913	8535	02	8517239	6218	02	
8244136	1701	01	8507749	1901	01	8512319	6212	02	8515977	6296	01	8517239	6219	02	
8244136	1710	01	8507750	8250	08	8512319	6213	02	8515977	6296	02	8517276	3002	24	
8300033	5115	02	8509030	1820	01	8512608	7802	01	8515977	6296	03	8517294	4340	01	
8300149	5010	02	8509506	6218	01	8512612	6201	01	8515978	6296	01	8517463	1520	01	
8300310	5110	04	8509660	1520	01	8512837	8270	12	8515978	6296	03	8517463	1525	01	
8300310	8170	02	8509660	1525	01	8512970	1510	01	8515983	6296	02	8517468	1520	01	

RÉPERTOIRE NUMÉRIQUE - NUMERICAL INDEX

1 Numéro des pièces - Part Number

2 Numéro des planches - Plate Number

Quantité par véhicule - Quantity per vehicle

			3			1			2			3			1			2			3		
8517468	1525	01	8518486	1811	02	8519285	3001	03	8520024	6204	01	8520732	1801	01	8521536								
8517476	1520	01	8518487	1810	01	8519286	3001	03	8520065	4210	02	8520732	1804	01	8521538								
8517476	1525	01	8518487	1811	01	8519341	6230	01	8520070	7120	01	8520760	5201	02	8521547								
8517519	1840	01	8518703	6231	01	8519435	1520	01	8520151	7120	01	8520811	1870	02	8521579								
8517519	1841	01	8518741	1811	01	8519435	1525	01	8520152	7120	01	8520815	1870	01	8521585								
8517599	6245	02	8518755	1875	01	8519478	1870	01	8520153	7120	01	8520816	1870	01	8521597								
8517599	6260	01	8518755	1880	01	8519484	1870	01	8520154	7120	01	8520856	1901	01	8521598								
8517780	1810	02	8518764	6296	01	8519491	1870	04	8520161	7120	01	8520922	1840	01	8521637								
8517795	1810	01	8518771	1810	01	8519495	1870	04	8520230	3001	03	8520923	6201	01	8521643								
8517798	1801	02	8518776	1801	01	8519496	1870	01	8520231	6231	01	8520956	1870	01	8521648								
8517798	1802	02	8518776	1802	01	8519502	1840	01	852023171	6231	01	8520972	1850	02	8521703								
8517798	1804	02	8518776	1804	01	8519502	1841	01	8520312	5901	02	8520973	1845	01	8521703								
8517837	6203	01	8518848	5910	01	8519503	1840	01	8520312	5910	02	8520973	1850	01	8521706								
8517837	6203	02	8518849	5901	01	8519503	1841	01	8520317	6219	01	8520974	1850	01	8521706								
8517951	1851	08	8518849	5910	01	8519506	1841	01	8520356	1901	01	8520980	1845	01	8521711								
8517970	4240	08	8518850	5901	01	8519507	1841	01	8520358	1901	01	8520980	1850	01	8521711								
8517970	4340	08	8518850	5910	01	8519518	3001	03	8520362	1801	02	8520981	1850	01	8521714								
8517971	4240	02	8519055	5830	01	8519587	3170	01	8520362	1802	02	8520984	1850	01	8521714								
8517971	4340	02	8519067	4340	02	8519587	3175	01	8520362	1804	02	8520985	1850	01	8521715								
8517972	4240	02	8519096	3110	01	8519605	4210	02	8520362	1814	02	8520986	1850	01	8521715								
8517972	4340	02	8519113	1841	01	8519610	4210	02	8520363	1801	01	8520987	1850	01	8521716								
8517975	4340	01	8519117	1840	02	8519611	4210	02	8520363	1802	01	8520988	1850	01	8521716								
8517976	4340	01	8519117	1841	02	8519611	8535	02	8520363	1804	01	8520990	1850	01	8521717								
8517977	4340	02	8519121	1840	01	8519612	4210	02	8520364	1801	02	8520991	1850	01	8521717								
8517978	4340	02	8519121	1841	01	8519692	1901	01	8520364	1802	02	8520994	1850	01	8521718								
8517980	4340	04	8519122	1840	01	8519693	1901	01	8520364	1804	02	8520994	1851	08	8521745								
8518026	6203	03	8519122	1841	01	8519694	8105	02	8520365	1801	01	8520996	1850	01	8521754								
8518026	6203	06	8519123	1840	02	8519694	8110	02	8520366	1801	01	8520997	1850	01	8521784								
8518060	6231	01	8519123	1841	02	8519747	4340	02	8520366	1802	01	8520998	1850	01	8521804								
8518075	7802	01	8519155	6281	01	8519775	6204	01	8520366	1804	01	8520999	1850	01	8521805								
8518076	7802	01	8519179	1870	01	8519923	7801	01	8520368	1801	01	8521000	1850	01	8521805								
8518221	3501	06	8519200	1870	01	8519937	4001	01	8520368	1802	01	8521006	1845	02	8521806								
8518252	6225	02	8519218	6218	01	8519937	4002	01	8520368	1804	01	8521006	1850	04	8521807								
8518339	8120	04	8519218	6219	01	8519950	4001	01	8520368	6216	01	8521052	1850	01	8521808								
8518339	8512	06	8519221	6202	01	8519950	4002	01	8520373	4001	01	8521054	1850	01	8521808								
8518341	1841	01	8519237	4020	01	8519966	6208	01	8520373	4002	01	8521205	1870	01	8521809								
8518389	8120	04	8519246	6202	01	8519966	6209	01	8520374	4001	XX	8521207	1870	01	8521811								
8518440	1520	01	8519256	6204	01	8519966	6210	01	8520380	4001	01	8521253	6255	01	8521816								
8518440	1525	01	8519256	6230	01	8519966	6211	01	8520708	1870	01	8521317	6281	01	852184501								
8518486	1010	01	8519268	6296	02	8519966	6212	01	8520711	1870	01	8521318	6281	01	852184501								

RÉPERTOIRE NUMÉRIQUE - NUMERICAL INDEX

1 Numéro des pièces - Part Number

2 Numéro des planches - Plate Number

Quantité par véhicule - Quantity per vehicle

			3			1			2			3			
			3	1	2	3	1	2	3	1	2	3	1	2	3
8521536	3001	09	8521926	6231	01	8522308	1875	01	8522420	1901	01	8523012	1870	03	
8521538	3001	01	8521927	6231	01	8522308	1880	01	8522458	1845	01	8523014	1880	01	
8521547	3001	01	8521947	4240	02	8522311	1875	01	8522495	4240	02	8523015	1875	01	
8521579	6202	01	8521947	4340	02	8522311	1880	01	8522536	4340	01	8523015	1880	01	
8521585	6262	02	8521948	4240	02	8522312	1875	01	8522537	4340	01	8523016	1880	01	
8521597	7801	04	8521948	4340	02	8522312	1880	01	8522538	4340	01	8523017	1875	01	
8521598	7801	01	8521952	6208	02	8522313	1875	01	8522539	4340	01	8523017	1880	01	
8521637	1901	01	8521952	6209	02	8522313	1875	02	8522559	1870	01	8523018	1875	04	
8521643	4020	01	8521952	6210	02	8522313	1880	03	8522560	1841	01	8523018	1880	04	
8521648	6202	01	8521952	6211	02	8522314	1875	01	8522563	1840	01	8523060	1801	01	
8521703	4001	02	8521952	6212	02	8522314	1880	01	8522563	1841	01	8523063	1801	01	
8521703	4002	02	8521952	6213	02	8522315	1875	01	8522572	6255	01	8523063	1802	02	
8521706	4001	01	8521966	4210	02	8522315	1880	01	8522573	6255	01	8523063	1804	01	
8521706	4002	01	8521969	1540	01	8522317	1875	01	8522574	6255	01	8523063	1814	01	
8521711	4001	01	8521970	1540	01	8522317	1880	01	8522575	6255	01	8523063	6216	02	
8521711	4002	01	8521970	1541	01	8522320	1875	01	8522576	6255	01	8523064	1802	01	
8521714	4001	01	8521976	6296	01	8522320	1880	01	8522577	6255	01	8523064	6208	02	
8521714	4002	01	8521991	6201	01	8522322	1880	01	8522577	6261	01	8523064	6209	02	
8521715	4001	01	8522004	6203	01	8522326	1875	02	8522579	6255	01	8523064	6210	02	
8521715	4002	01	8522005	6203	01	8522326	1880	02	8522590	8145	14	8523064	6211	02	
8521716	4001	01	8522081	1870	01	8522327	1875	01	8522590	8150	08	8523064	6212	02	
8521716	4002	01	8522083	1870	01	8522327	1880	01	8522685	1870	XX	8523064	6213	02	
8521717	4001	01	8522083	1875	01	8522328	1875	01	8522686	1870	XX	8523064	6216	01	
8521717	4002	01	8522083	1880	01	8522328	1880	01	8522687	1870	XX	8523080	4240	02	
8521718	4001	04	8522107	6216	01	8522329	1875	01	8522688	1870	01	8523091	6220	01	
8521745	1810	01	8522118	8514	12	8522329	1880	01	8522698	1850	02	8523145	1901	01	
8521754	1810	XX	8522285	1850	02	8522337	1850	01	8522700	1850	01	8523188	3001	12	
8521784	4210	04	8522288	1850	01	8522338	1850	02	8522705	1851	01	8523280	4001	01	
8521804	6296	01	8522289	1850	01	8522339	1875	01	8522928	5901	01	8523426	1870	01	
8521805	6296	01	8522290	1850	01	8522339	1880	01	8522928	5910	01	8523444	4410	12	
8521805	6296	02	8522292	1850	01	8522346	1851	08	8522932	5901	01	8523568	1875	02	
8521806	6296	01	8522293	1850	01	8522352	1880	01	8522937	6262	01	8523568	1880	02	
8521807	6296	01	8522298	1875	01	8522357	1875	01	8522937	6262	02	8523581	1875	01	
8521808	6296	01	8522298	1880	01	8522357	1880	01	8522940	6262	01	8523594	6204	02	
8521808	6296	02	8522299	1875	01	8522367	6218	01	8522940	6262	02	8523595	6231	01	
8521809	6296	01	8522301	1875	01	8522379	6281	01	8522944	6245	02	8523604	8420	06	
8521811	6296	01	8522301	1880	01	8522408	4001	01	8522944	6262	01	8523811	3001	01	
8521816	1540	01	8522303	1875	01	8522408	4002	01	8522944	6262	02	8524004	1870	02	
852184501	1520	01	8522307	1875	01	8522409	4001	01	8522947	6262	01	8524013	6201	01	
852184501	1525	01	8522307	1880	01	8522409	4002	01	8522947	6262	02	8524194	3001	01	

RÉPERTOIRE NUMÉRIQUE - NUMERICAL INDEX

1 Numéro des pièces - Part Number

2 Numéro des planches - Plate Number

Quantité par véhicule - Quantity per vehicle

1 Numér

			1			2			3			1			2			3		
3	1	2	3	1	2	3	1	2	3	1	2	3	1	2	3	1	2	3		
8524199	1701	01	8524752	7801	01	8525068	8270	01	8528200	8510	01	8535626	6261	02				8536093		
8524199	1710	01	8524753	7801	01	8525069	8270	01	8528202	6281	01	8535662	6261	02				8536094		
8524200	3001	01	8524754	7801	01	8525395	8505	01	8528202	6283	01	8535663	6261	01				8536124		
8524201	3001	03	8524755	7801	01	8525650	8510	01	8528203	6281	02	8535697	6260	01				8536127		
8524237	3180	04	8524772	1830	04	8525722	1530	01	8528502	3120	01	8535702	1804	01				8536128		
8524416	1845	02	8524798	6203	01	8525748	8513	02	8528569	8510	01	8535703	1804	01				8536165		
8524417	1845	01	8524801	6203	01	8525784	8201	01	8528897	1510	02	8535704	1804	01				8536165		
8524421	1845	01	8524804	6203	01	8525904	8201	01	8530552	7001	01	8535705	1804	01				8536166		
8524425	1845	01	8524816	1801	01	8526213	4801	02	8530575	7001	01	8535720	6260	01				8536175		
8524431	4001	01	8524816	1802	01	8526213	4810	02	8530601	7001	01	8535720	6260	02				8536204		
8524445	8510	01	8524816	1804	01	8526246	8401	01	8535044	1520	01	8535721	6260	01				8536204		
8524460	3001	01	8524817	1801	01	8526263	8210	02	8535044	1525	01	8535722	6261	01				8536205		
8524535	1540	01	8524817	1802	01	8526276	8210	02	8535063	3110	01	8535723	6261	01				8536205		
8524535	1541	01	8524817	1804	01	8526277	8210	02	8535121	5201	02	8535745	6204	01				8536207		
8524550	1520	01	8524817	1814	01	8526317	5860	01	8535150	6281	01	8535789	6245	02				8536208		
8524606	3165	01	8524818	1801	01	8526317	5860	02	8535151	6281	01	8535842	6245	02				8536213		
8524606	3165	02	8524818	1802	01	8526318	7001	04	8535154	6281	01	8535842	6260	02				8536227		
8524623	4220	01	8524818	1804	01	8526320	3501	02	8535154	6283	01	853584372	6260	02				8536261		
8524623	4320	01	8524818	1814	01	8526320	7001	02	8535159	4240	04	853584389	6260	01				8536261		
8524655	3001	01	8524819	1801	01	8526321	8505	08	8535159	4340	04	853584488	6245	02				8536261		
8524662	1870	01	8524819	1802	01	8526322	1550	08	8535160	4240	04	8535845	6245	02				8536262		
8524675	6204	04	8524819	1804	01	8526322	1555	08	8535160	4340	04	8535845	6260	02				8536331		
8524680	7801	01	8524819	1814	01	8526323	3501	02	8535166	6260	01	8535846	6245	02				8536332		
8524681	7801	01	8524913	6245	02	8526323	7001	01	8535166	6261	01	8535846	6260	01				8536333		
8524682	7801	01	8524917	4001	01	8526324	8510	01	8535233	8510	03	8535847	6245	02				8536335		
8524690	1875	01	8524917	4002	01	8526372	8510	01	8535239	7001	01	8535847	6260	01				8536336		
8524691	1880	01	8524926	6255	01	8526375	8526	03	8535257	6281	01	8535896	4001	01				8536337		
8524730	3120	01	8524930	3001	02	8526404	5860	01	8535258	6281	01	8535896	4002	01				8536338		
8524735	7801	01	8524931	3130	01	8527540	8505	01	8535282	6245	02	8535899	4001	01				8536347		
8524736	7801	01	8524933	3001	03	8527541	8505	01	8535283	6245	02	8535900	4001	01				8536368		
8524737	7801	01	8524934	3001	06	8527542	8505	01	8535284	6245	02	8535900	4002	01				8536368		
8524738	7801	01	8524954	4001	01	8527543	8505	01	8535285	6245	02	8535931	1875	01				8536405		
8524739	7801	01	8524954	4002	01	8527651	8401	01	8535286	6245	01	8535931	1880	01				8536405		
8524744	7801	01	8524955	4001	01	8527652	8402	01	8535287	6245	02	8535932	1875	01				8536452		
8524745	7801	01	8524955	4002	01	8527922	7101	01	8535288	6245	02	8535932	1880	01				8536489		
8524746	7801	01	8524956	4001	01	8528067	8401	01	8535305	6201	01	8535935	6261	01				8536568		
8524747	7801	01	8524956	4002	01	8528068	8402	01	8535613	8220	04	8535999	4340	02				8536578		
8524748	7801	01	8524960	6220	01	8528200	6202	02	8535613	8230	04	8536019	4250	02				8536580		
8524750	7801	01	8524968	7001	01	8528200	6206	04	8535613	8240	04	8536019	4350	02				8536580		
8524751	7801	01	8524970	6240	02	8528200	6207	04	8535624	6261	02	8536092	6261	01				8536581		

RÉPERTOIRE NUMÉRIQUE - NUMERICAL INDEX

1 Numéro des pièces - Part Number

2 Numéro des planches - Plate Number

Quantité par véhicule - Quantity per vehicle

			1			2			3			1			2			3		
		3	1	2	3	1	2	3	1	2	3	1	2	3	1	2	3			
8536093	6261	02	8536593	6202	01	8537163	1804	01	8537598	4001	04	8537968	8535	01						
8536094	6261	01	8536640	6225	02	8537192	1520	01	8537665	6282	01	8537969	8535	01						
8536124	3120	01	8536677	1870	02	8537192	1525	01	8537666	6281	01	8537970	8535	01						
8536127	6261	01	8536689	1820	01	8537213	6262	01	8537729	6241	02	8537971	8535	01						
8536128	6261	01	8536690	1820	01	8537213	6291	01	8537729	6242	01	8537972	8535	01						
8536165	6270	01	8536691	1820	01	8537220	1801	01	8537732	6240	02	8537973	8535	01						
8536165	6270	02	8536692	1820	01	8537220	1804	01	8537733	6241	01	8537974	8535	01						
8536166	6270	02	8536693	1820	01	8537221	1801	01	8537757	1830	04	8537975	8535	01						
8536175	6225	01	8536694	1820	01	8537221	1804	01	8537775	6219	01	8537976	8535	01						
8536204	1840	01	8536703	6262	01	8537221	1814	01	8537777	6255	01	8537977	8535	01						
8536204	1841	01	8536704	6262	01	8537337	4001	04	8537778	6255	01	8537978	8535	01						
8536205	1840	01	8536761	6231	01	8537337	4002	04	8537779	6255	02	8537980	8535	01						
8536205	1841	01	8536835	1520	01	8537390	1801	01	8537780	6255	01	8537981	8535	01						
8536207	1840	01	8536855	6270	02	8537390	1804	01	8537790	6282	01	8537982	8535	01						
8536208	1841	01	8536857	7001	01	8537392	1814	01	8537791	6282	01	8537983	8535	01						
8536213	1610	01	8536875	6218	01	8537395	1804	01	8537791	6283	01	8537984	8535	01						
8536227	6218	01	8536875	6219	01	8537454	6291	01	8537792	6282	01	8537985	8535	01						
8536261	1801	01	8536993	6218	01	8537454	6293	01	8537792	6283	01	8537986	8535	01						
8536261	1802	01	8537003	1540	01	8537455	6291	01	8537794	6282	01	8537987	8535	01						
8536261	1804	01	8537004	1540	01	8537455	6293	01	8537795	6282	01	8537988	8535	01						
8536262	1804	01	8537005	1540	01	8537458	6291	01	8537803	1810	01	8537989	8535	01						
8536331	8401	01	8537005	1541	01	8537458	6293	01	8537805	1810	01	8537990	8535	01						
8536332	8401	01	8537006	1540	01	8537459	6291	01	8537805	1811	01	8537991	8535	01						
8536333	8401	01	8537007	1540	02	8537459	6293	01	8537806	1810	01	8537992	8535	01						
8536335	8401	02	8537007	1541	02	8537460	6291	01	8537806	1811	01	8537993	8535	01						
8536336	8401	01	8537014	1801	01	8537462	6291	01	8537807	1810	01	8537994	8535	01						
8536337	8401	01	8537017	1810	01	8537463	6291	01	8537852	6261	02	8537995	8535	02						
8536338	8401	01	8537091	4001	01	8537464	6291	01	8537870	1814	02	8537996	8535	01						
8536347	1450	04	8537091	4002	01	8537464	6293	01	8537871	1804	02	8537997	8535	02						
8536368	1841	02	8537118	1810	01	8537465	6291	01	8537872	1814	02	8537998	8535	02						
8536368	1870	04	8537121	1810	02	8537466	6291	01	8537876	8535	01	8537999	8535	02						
8536405	6245	02	8537123	1810	01	8537467	6291	01	8537959	8535	01	8538000	8535	01						
8536405	6260	01	8537125	1810	01	8537470	6293	01	8537960	8535	01	8538001	8535	02						
8536452	5901	01	8537125	1811	01	8537471	6293	01	8537961	8535	01	8538002	8535	02						
8536489	6218	01	8537129	1810	01	8537473	6293	01	8537962	8535	01	8538003	8535	02						
8536568	3110	01	8537129	1811	01	8537474	6293	01	8537963	8535	01	8538004	8535	02						
8536578	6230	01	8537130	1810	01	8537475	6293	01	8537964	8535	01	8538005	8535	01						
8536580	6255	01	8537130	1811	01	8537498	1850	01	8537965	8535	01	8538006	8535	01						
8536580	6255	02	8537145	6230	01	8537501	6282	01	8537966	8535	01	8538007	8535	01						
8536581	6262	01	8537147	6230	01	8537556	1870	01	8537967	8535	02	8538009	8535	01						

RÉPERTOIRE NUMÉRIQUE - NUMERICAL INDEX

1 Numéro des pièces - Part Number

2 Numéro des plaques - Plate Number
Quantité par véhicule - Quantity per vehicle

			3			1			2			3			
			3	1	2	3	1	2	3	1	2	3	1	2	3
854492499	4802	01	8545545	6231	01	8547577	6215	01	8550542	1802	01	8551674	1815	01	
8544925	4811	01	8545555	5910	01	8547578	6215	01	8550575	6209	02	8551675	1815	01	
854492599	4811	01	8545570	5850	01	8547714	1815	01	8550575	6210	01	8551676	1815	02	
8544926	4811	01	8545653	1850	01	8547850	6221	01	8550667	3002	01	8551677	1815	01	
854492699	4811	01	8545654	1850	01	8547852	6221	01	855066799	3002	01	8551678	1815	02	
8545008	1520	01	8545661	1870	01	8548018	6204	01	8550956	6230	01	8551678	1815	04	
8545069	6291	01	8545707	1840	01	8548093	6205	02	8551076	1541	01	8551678	1815	06	
8545070	6291	01	8545807	7801	01	8548094	6205	01	8551077	1541	01	8551679	1815	04	
8545073	6208	02	8545808	7801	01	8548095	6205	01	8551079	1541	01	8551680	1815	02	
8545073	6209	02	8545809	7801	01	8548096	6205	01	8551080	1541	01	8551681	1815	02	
8545073	6210	02	8545813	7801	01	8548369	6207	01	8551081	1541	01	8551681	1815	06	
8545073	6211	02	8545861	6291	01	8548373	6207	01	8551182	1541	01	8551682	1815	02	
8545073	6212	02	8545862	6291	01	8548374	6207	02	8551190	1845	01	8551683	1815	02	
8545074	6208	02	8545969	4260	02	8548375	6207	01	8551196	1810	01	8551684	1815	01	
8545074	6209	02	8545969	5810	01	8548520	6215	01	8551199	1802	01	8551685	1815	01	
8545074	6210	02	8546058	6296	02	8548697	6291	01	8551200	1802	01	8551686	1815	01	
8545074	6211	02	8546070	6230	01	8548809	6204	01	8551201	1802	01	8551686	1815	08	
8545074	6212	02	8546207	8535	01	8548888	1501	08	8551204	1802	01	8551687	1815	01	
8545077	8260	01	8546509	1520	01	8548901	6270	01	8551282	1802	01	8551687	1815	08	
8545096	1610	01	8546519	1520	01	8548902	6270	01	8551442	6291	01	8551688	1815	01	
8545113	6241	02	8546519	1525	01	8548903	6270	01	8551477	1815	01	8551688	1815	03	
8545189	1540	01	8546520	1520	01	8548904	6270	01	8551548	1525	01	8551688	1815	08	
8545189	1541	01	8546520	1525	01	8548905	6270	01	8551551	1815	01	8551689	1815	02	
8545224	1525	01	8546525	6205	01	8548906	6270	01	8551552	1815	01	8551690	1815	01	
8545225	1830	04	8546606	1845	02	8548907	6270	01	8551553	1815	01	8551691	1815	01	
8545230	6204	01	8546607	1845	01	8549103	1802	01	8551554	1815	01	8551692	1815	01	
8545275	1520	01	8546608	1845	01	8549193	6210	02	8551555	1815	01	8551693	1815	01	
8545276	1525	01	8546852	1610	01	8549236	1802	01	8551571	1815	01	8551695	1815	01	
8545336	1870	01	8546938	1840	01	8549424	1802	01	8551574	3002	01	8551696	1815	01	
8545362	1610	01	8546938	1841	01	8549425	1802	01	8551597	6209	02	8551697	1815	01	
8545386	1875	01	8547008	1845	01	8549426	1802	01	8551597	6210	02	8551698	1815	01	
8545386	1880	01	8547008	1850	01	8549427	1802	01	8551598	6210	01	8551699	1815	01	
8545387	1875	01	8547043	6293	01	8549428	1802	01	8551605	1802	01	8551700	1815	05	
8545387	1880	01	8547315	4802	01	8549429	1802	01	8551606	1802	01	8551701	1815	01	
8545394	1520	01	8547316	4811	01	8549451	8510	01	8551668	1815	01	8551702	1815	03	
8545394	1525	01	8547317	4802	01	8549611	1811	XX	8551669	1815	02	8551703	1815	03	
8545397	6215	01	8547452	6240	02	8549707	1541	01	8551670	1815	01	8551704	1815	06	
8545399	6215	01	8547452	6241	02	8549710	1541	01	8551671	1815	01	8551705	1815	01	
8545443	5840	01	8547452	6242	01	8549715	1520	04	8551672	1815	02	8551707	1815	01	
8545529	6215	01	8547572	6220	01	8549715	1525	04	8551673	1815	01	8551726	4240	01	

RÉPERTOIRE NUMÉRIQUE - NUMERICAL INDEX

1 Numéro des pièces - Part Number

2 Numéro des planches - Plate Number

Quantité par véhicule - Quantity per vehicle

			3			1			2			3			
			3	1	2	3	1	2	3	1	2	3	1	2	3
9811619	1450	02	9816219	4220	01	9822285	5101	02	9836152	6293	01	9902121	8175	01	
9811620	1450	XX	9816219	4320	01	9822285	5105	02	9836186	6290	01	9902122	8175	01	
9811621	1450	XX	9816270	4310	01	9822285	5110	02	9836214	6206	01	9902144	8170	01	
9811633	1510	01	9816290	4340	01	9822285	5115	02	9836219	6290	01	9902153	8170	01	
9811635	1510	01	9816291	4340	01	9823129	4801	02	9836224	6292	01	9902162	8175	01	
9811740	1530	01	9816297	4301	01	9823129	4802	02	9836281	6292	01	9902163	8175	01	
9811892	1450	04	9816514	4301	01	9823129	4810	02	9836322	6293	01	9906265	8105	01	
9811894	1430	01	9816523	4340	01	9823129	4811	02	9836323	6206	01	9906574	8105	01	
9811895	1420	01	9816524	4340	01	9823491	4801	01	9836323	6207	01	9906578	8105	01	
9811925	1410	01	9816570	4340	01	9823507	4801	01	9836324	6206	01	9906579	8105	01	
9811929	1502	01	9816571	4340	01	9823537	4810	02	9836430	6293	01	9906590	8105	01	
9811943	1450	XX	9816579	4340	01	9823652	4810	01	9836521	6205	01	9906624	8115	01	
9812120	3501	02	9816580	4340	01	9823653	4810	01	9836566	6291	01	9906625	8115	01	
9812126	3501	02	9816585	4301	01	9823654	4801	01	9836567	6290	01	9907238	8110	01	
9812164	3501	01	9816832	4220	01	9823655	4801	01	9836567	6292	01	9907239	8110	01	
9812168	3501	01	9816832	4320	01	9823684	4801	01	9836576	6294	01	9907240	8110	01	
9813835	4340	02	9817010	4240	01	9823685	4801	01	9836577	6291	01	9907392	8105	01	
9813836	4220	01	9817011	4240	01	9824028	5011	01	9836577	6293	01	9908117	8180	01	
9813836	4320	01	9817012	4240	02	9824153	5011	01	9836591	6290	01	9908126	8180	01	
9813973	3501	06	9817012	4340	02	9826085	8520	01	9836772	6293	01	9908197	8185	01	
9813980	4330	02	981701299	4240	02	9826087	8520	01	9836995	6205	01	9908198	8185	01	
9814539	4260	01	981701299	4340	02	9826090	8520	01	9837070	6290	01	9908230	8185	01	
9814839	4210	01	9817013	4240	02	9826091	8520	01	9837114	6292	01	9908231	8185	01	
9814839	4310	01	9817013	4340	02	9826166	8520	01	9841411	5805	02	9909063	8220	01	
9814850	4210	02	981701399	4240	02	9826169	8520	01	9841716	5801	01	9909064	8270	01	
9814880	4230	02	981701399	4340	02	9830776	6205	01	9841830	3185	01	9909279	8220	01	
9815218	4240	02	9817025	4240	01	9831096	7001	01	9841975	5810	01	9909279	8230	01	
9815218	4340	02	9817026	4240	01	9831142	6222	01	9842041	5801	01	9909280	8220	01	
9815309	4260	01	9817029	4240	02	9832112	7101	01	9842115	5830	01	9909280	8230	01	
9815633	4240	01	9817029	4340	02	9832114	7101	01	9842187	5830	01	9909281	8220	01	
9815634	4240	01	981702999	4240	02	9832116	5860	01	9842245	5810	01	9909281	8230	01	
9815705	4240	02	981702999	4340	02	9832137	5860	01	9844051	5840	01	9909282	8220	01	
9815705	4340	02	9817030	4240	02	9832151	7101	01	9844053	4240	02	9909318	8270	01	
9815706	4240	02	9817030	4340	02	9832152	7101	01	9847249	6203	02	9909418	8240	02	
9815706	4340	02	981703099	4240	02	9835085	8512	02	9847270	6262	01	9909419	8240	02	
9815742	4201	01	981703099	4340	02	9835107	8512	02	9847536	6240	02	9909534	8240	01	
9815941	4201	01	9817040	4201	01	9836074	6293	01	9849065	7802	01	9909535	8240	01	
9815942	4230	02	9819448	4260	01	9836097	6293	01	9849072	7801	01	9909592	8220	01	
9815943	4240	01	9821527	5011	01	9836145	6293	01	9901031	8155	01	9909592	8230	01	
9815944	4240	01	9821964	5001	01	9836152	6291	01	9902066	8170	01	9909593	8220	01	

RÉPERTOIRE NUMÉRIQUE - NUMERICAL INDEX

1 Numéro des pièces - Part Number

2 Numéro des planches - Plate Number

Quantité par véhicule - Quantity per vehicle

			3			1			2			3		
9909594	8220	01	9940103	8210	01	998632662	8402	01	3801043596	7110	01			
9909594	8230	01	9945039	6213	01	998632672	8401	01						
9909595	8220	01	9945050	6208	01	998632672	8402	01						
9909595	8230	01	9945051	6211	01	998641961	8401	01						
9909596	8240	02	9945120	6212	01	998641971	8401	01	4753311947	8430	XX			
9909597	8240	02	9945134	6208	01	998642061	8402	01	4754604003	8401	07			
9909598	8230	01	9945135	6211	01	998642071	8402	01	4754604003	8402	01			
9909647	8250	02	9945189	6209	01	9990779	8103	01	4757721963	8430	XX			
9909712	8220	01	9945192	6210	01	999078013	8103	01	4757721965	8430	XX			
9909713	8240	01	9945194	6210	01	9990781	8103	01	4757721971	8430	XX			
9909714	8240	01	9948016	8145	01	999078213	8103	01						
9909734	8220	01	9948017	8145	01	999211813	8101	01						
9909735	8230	01	9960002	8230	01									
9909736	8230	01	9960003	8230	01	9992181	8102	01						
9926067	8403	01	9981149	8402	01	9992182	8102	01						
9926403	8310	01	9981264	8430	01	9992256	8102	01						
9926623	8402	01	998143261	8401	01	999225713	8102	01						
9926656	8402	01	998143271	8401	01	9992268	8101	01						
992667062	8402	01	998143461	8402	01	9992273	8102	01						
992667162	8403	01	998143462	8402	01	9992274	8102	01						
9926677	8402	01	998143561	8402	01	9992281	8101	01						
9926696	8402	01	998143562	8402	01	9992282	8102	01						
9926739	8402	01	9981505	8185	01	9992283	8102	01						
9926753	8310	01	9981792	8430	01	9992304	8102	01						
9926754	8310	01	9981807	8420	01	9992305	8102	01						
9928284	8403	01	9981808	8420	01	9992306	8102	01						
9928788	7101	01	9981809	8420	01	9992307	8102	01						
9928910	8514	01	9984174	8102	01	9992325	8101	01						
9929444	8513	01	9986095	8402	01	9992348	8102	01						
9929607	8185	01	998609562	8402	01	9992349	8101	01						
9929608	8185	01	998609571	8402	01	999421513	8160	01						
9929916	8120	01	998609662	8401	01	9994216	8160	01						
9940066	8210	04	998609671	8401	01	9994217	8160	01						
9940084	8210	01	998613762	8401	01	999421813	8160	01						
9940085	8210	01	998613762	8402	01	9994251	8104	01						
9940096	8210	01	998613771	8401	01	9994265	8160	01						
9940097	8210	01	998613771	8402	01	9994266	8160	01						
9940100	8210	01	998629561	8402	01	9994276	8104	01						
9940101	8210	01	998629562	8402	01	9994394	8160	01						
9940102	8210	01	998632662	8401	01	9994395	8160	01						

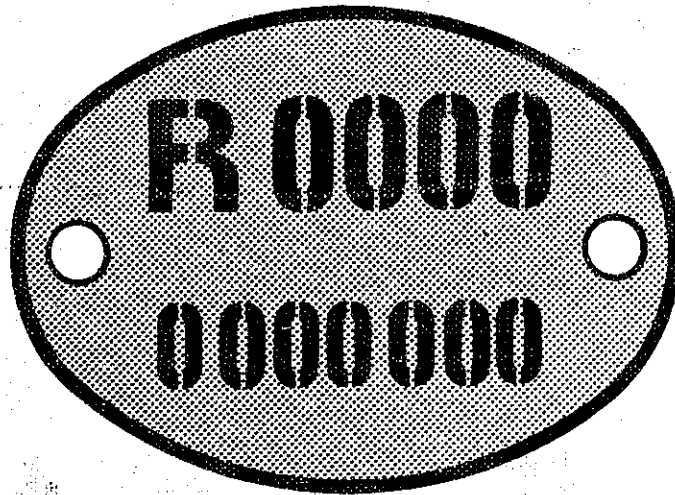
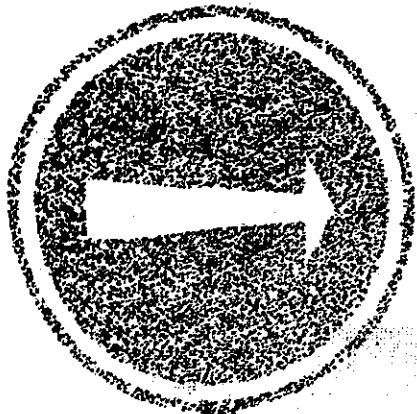

numéro du type

numéro de fabrication

Type number

Manufacturing number

**Le bon sens ...
commence par
la plaque ovale**

The right route to take
starts with the oval number plate